UTL AT DOWNSVIEW
D RANGE BAY SHLF POS ITEM C
39 11 13 07 07 07 016 9

PLEASE DO NOT REMOVE
CARDS OR SLIPS FROM THIS POCKET

UNIVERSITY OF TORONTO LIBRARY

DK 854 S359 1877

Schuyler, Eugene
Musavver Turkistan tarih ve seyahatnamesi

1711

13/252

Schuyler, Eugene
Muṣavver Türkistān tārīḫ ve seyā-
hatnāmesi

مصور تركستان تاريخ و سياحتنامه‌سی

بيك ايكيوز طقسان درت سنه‌سی محرم الحرامنده درسعادتده
بصيرت غزته‌سی مطبعه‌سنده برنجی دفعه اوله‌رق
معارف عموميه نظارت جليله‌سنك رخصتيله
طبع اولنمشدر

LIBRARY
AUG 4 1972
UNIVERSITY OF TORONTO

DK
854
S 359
1877

﴾ افاده ﴿

مشاهير سياحيندن امريقالى موسيو شيلرك پترسبورغدن حركتله وولغه
نهرى ساحلنده مسكون المان مهاجرلريله ايتديكى ملاقاته وباشقير واورالسق
وقزاق قبائليله اهاليسنك عادات واطوارينه واسياى وسطانك قپوسى
مقامنده اولان اورانبرغ شهرينه اوغرايه‌رق ذاتاً معارفه‌سى اولان
بعضيلريله الفت وموانستنه واورادن قلاوز ولوازمات سائره‌نك
تداركيله مشهور اورالسق طاغلرينى شه‌رق دوه اوزرنده بولنديغى حالده
اسياى وسطى وادى وصحاريسنى وقره قوم چولنى كچوب قزله (قاضى
على) شهرينه داخل اولنجه‌يه قدر اثناى راهده اوغراديغى قرغيزلرله
قبائل وعشاير سائره خلقنك عادات واطوارينه وشايان تعجب بعض
احوالنه وباركير ياريشلرى ورسم زفافلريله سائر حالاتنه دائر مفصلاً
انكليزجه قلمه الديغى سياحتنامه‌سنك ترجمه‌سيدر

(ديباجه)

اسياى وسطايى سير وسياحت ايتمك واورا اهاليسنك احوال ومشوارينه كسب معلومات ايلمك
شوق وخواهشى وجدانمى اودرجه استيلا ايتمشيديكه چوجقلغمدنبرى هرنرده بورالرك احوالنه
دائر بحث اچلسه اولنان مباحث كوكلمده اولان اردو وهوسمى ارتديره ارتديره بوهوسله اكا منضم
اولان تقدير الهى اشبو كتابده تفصيلا عرض وبيان ايلديكم سياحته سوق ايله حمد اولسون
بنى نائل مقصود ايلدى

بو ترکستان تاریخ وسیاحتنامه‌سنك اصلی انکلیزجه اولوب مترجمی استانبولده
هکبه‌لی اطه‌ده کائن مکتب بحریهٔ شاهانه انکلیز لسانی معلمی صاغقول اغاسی
احمد افندیدر مصححی دخی بصیرت غزته‌سی صاحب
امتیازی علی افندیدر

(تکرار طبع ونشری حق مترجم ومصحح مومی الیهمایه عائددر)

سنه غره محرم الحرام

۱۲۹۴

مصوّر تركستان تاريخ وسياحتنامه‌سى

ديباجه‌ده تعريف ايتديكم آرزو اوزرينه الافرانقه بيك سكز يوز يتمش اوچ سنه‌سى مارتنك يكرمى اوچنجى كونى پترسبورغدن حركتله موسقوا شهرينه واصل وبرقاچ كون ارام ايله اورادن دخى طقوز يوز قرق ميلدن عبارت اولان مسافه‌يى شمندوفر ايله كيدرك روسيه‌نك اسيا قطعه‌سنده واقع ايالاتندن سرانوف شهرينه داخل اولدم بوراده مشهور خيوه تاريخ وسياحتنامه‌سى مؤلفى مسدرماغحانه (*) تصادف ايتدم مومى اليه ذاتاً امريقانك مشهور غزته‌لرندن نيورق هرالد غزته‌سى هيئت اداره‌سى طرفندن مخبر صفتيله اوراره كوندرلديكندن روسيه‌ليلرك خيوه ممالكنى ضبط واستيلالرنده برابر بولنوب تا خيوه‌يه قدر كيتمش وبرقاچ سنه صوسز چوللرده ونهايتسز وادى وبيابانده سير وسياحتله قلمه الديغى « خيوه سياحتنامه وتاريخى » اوروپاده عمومك مظهر تقدير وتحسينى اولمشيدى .

(*) مومى اليه مسدرماغحانك انكليزجه اوله‌رق قلمه الديغى مصور خيوه سياحتنامه وتاريخى مكتب فنون بحريهٔ حضرت شاهانه انكليز لسانى معلمى احمد افندى طرفندن تركجه‌يه بالترجمه مطبعه‌مزده طبع اولنه‌رق كچن سنه ميدان انتشاره چيقارلمشدر

ازتق بن موسی الیهی اوراده بولوب انك دخی او اطرفلره سیاحت ایده‌جکنی اکلادیغم کبی فرط سرور و حبورمدن همان آلتنی اوپوب برلکده سیر و سیاحت ایتمامزه قرار ویردك

ذکر اولنان سرانوف شهرنده دخی اوچ درت کون آرام ایله یول تدارکی کوره‌رك موسی الیه ایله برابر حرکت ایتدك ایکی کون بر کیجه یول کتدکدن صکره اپیجه معمور وجسیم برقبیله‌یه کلدك اثنای راهده قدیم آسیا جهانکیرلرندن مشهور آفاق چنکیز خانك سلاله‌سندن محمد بوکیف نامنده برقرکیز خانه دخی تصادف ایتدك بوذاتك پدری روسیه دولتنك اسیای وسطی فتوحاتنده روسلره خیلی خدمت ایتمش اولدیغندن پدرینك وفاتی اوزرینه خدمات مسبوقه‌سنه مکافاة روسیه دولتی طرفندن بوکا پرنسلك رتبه‌سی ویرلمشدر

موسی الیه پرنس محمد بوکیف مسلمان اولدیغی جهتله ایفای فریضهٔ حج (شریف) ایچون مکهٔ مکرمه‌یه کیدوب هنوز عودت ایتمش اولدیغندن موسم صیفی امرار ایتمك اوزره سماوا ایالتنده واقع چفتلکنه کیتمکده اولدیغنی بیان ایتدی موسی الیه ذاتاً فرانسزجه‌ده دخی بیلدیکندن ایتدیکمز مصاحبت ومکالمه اوزرینه کندوسنك علوم وفنون عالیه‌ده مهارت کامله وفرط ذکا ودرایتی اولدیغنی اکلادق فقط یولده عربه‌نك برکوشه‌سنه چکیلوب اکثر وقتنی فرانسزجه رومان مطالعه‌سیله کچیرردی ذکر اولنان سرانوف نام محلدن ایلروسی قار ایله مستور اولدیغندن برایکی قیزاق طوتوب یولده کندمزه وحیوانلرمزه لازم اولان ارزاق واشیایی دخی برابر آلوب یوله روان اولدق

یوللرده قارك کثرتی جهتیله وولقه نهرینه محاذی سماوا طریقیله کیدلمك ممکن اوله‌میه‌جغندن و ارالسق یولی کسدرمه اولدیغندن بورادن اورانبرغه

کیمکه قرار ویردك . نقط مذکور نهرك اوزری بوز طوتمش ایسه‌ده قیزاقله کچیلور درجه‌ده اولمدیغنی بعدالمعاینه اکلادیغمزدن وولقه نهرینك قارشو یقه‌سنه کچه‌رك یکرمی درت میل قطع مسافه ایله المان مهاجرلرینك بنا ایتمش اولدیغی (قرزنی یار) نام قصبه‌یه واصل اولدق . بو وولقه نهرینك صول یقه‌سنده متعدد المان کویلری اولوب مذکور کویلرك اهالیسی اکثریت اوزره قتولك ایسه‌ده ایچلرنده پك آز پروتستان دخی بولنوردی . اهالیٔ مرقومه بیك یدیوز التمش طقوز سنه‌ی ایکنجی قترینه‌نك تشویقیله المانیادن هجرت ایتمش اولدقلری مشهوردر . بونلره روسیه دولتی طرفندن بعض امتیاز ویرلش واز جمله خدمت عسکریه‌دن معاف طوتلشدر که بو امتیاز واستثنا مذکور کویلرك فوق‌العاده ترقیسنی موجب اولمقده بولنمشدر

مهاجرین مرقومه بوقدر سنه‌در روسیه‌لیلر ایله اختلاط ایتدکلری حالده قطعاً طبایع اصلیه وعادات ملیه‌لرینه خلل کتیرمدکلری کبی روسیه چفتچیلرینك دخی کسب مدنیت خصوصنده بونلردن ذره قدر استفاده ایده‌میشلری طوغریسی پك غریبدر

مثلا المانیالیلر بوظرفده هجرت ایدلی یوز سنه‌یی متجاوز اولدیغی حالده ینه ملیتلرینه هیچ برکونه خلل طاری اولمادقدن بشقه روسلری کندی طبیعتلرینه الشدیرمشلردر هر نقدر بعضیلری روسیه چفتچیلرندن روس لساننی اوکرنمشلر ایسه‌ده بونلرده قونشمغه تنزل ایتمزلر ایمش . بو المانلر کویلرینی غایت منتظم صورتده بربرینه قریب انشا ایدوب خانه‌لری اوروپا کویلرینك اولرینه مشابهدر بغچه وتارلالرینك اطرافی محافظه‌لی ومنتظم کایسالر وبیوك ذخیره انبارلری اولوب الحاصل اسباب ترقی مشاهده اولندیغی حالده بونلره قومشو اولان روسیه کویلری عادتا خرابه زار کبیدر

روسیه‌لیلر غایت تنبل و افکار قدیمه اصحابندن اولدقلری جهتله المانیالیلرك منفورلری اولوب مبایعه‌سی الزم اولان اشیانك اخذ و اعطاسندن بشقه هیچ بر وقتده اختلاط ایتمامکده و بربرلوندن قیز الوب ویرمك دخی پك نادر وقوعبولمقده‌در روسیه‌لیلر دخی طبق بو افکارده اولدقلرندن المانیالیلردن اوزاق طورمقده اولدقلرینی رأی العین مشاهده ایتدم

المانیالیلرایله الفت پیدا ایتدیکم بعض کسانك روایتنه باقیلورسه بو ایکی صنف بینده‌کی نفرته هپ پاپاسلر سبب اولمقده ایمش چونکه روس پاپاسلری المانلرك هیچ برشیئه اعتقادلری اولمدیغنی و دینلری باطل بولندیغنی بیان و اخطار ایله روسلری صغوتدقلری کبی المانیا پاپاسلری دخی روسیه‌لیلرك بت پرست اولدقلرینی بیان ایله روسیه‌لیلردن نفرت ایتدیرمکده‌درلر بوندن بشقه المانیالیلر ذاتاً روس طائفهٔ زراعی کبی تحت اسارتده اولمیوب سربست و ممتاز و خدمت عسکریه‌دن معاف و اعطا ایتدکلری ویرکو روسیه‌لیلردن از اولمسی کیفیتی دخی بین الاهالی نفاقه سببیت ویرمکده‌در

یولده کیدر ایکن المان کویلری قربنده‌کی منزلخانه‌لرك کافه‌سنده اعلا ترمیاغی و کوزل اتمك حاصلی همان هرنه ایستنورایسه تدارکی ممکن اولدیغی کبی بونك عکسی اوله‌رق روسیه منزلخانه‌لرنده برنوع اسمر و سمرت اتمك ایله پك از یومورطه‌دن بشقه برشی تدارکی قابل دکلدر بناء علیه نیقولایفسق نام بر اوفق قصبه‌دن بشقه بر محلده یه‌جك تدارك ایده‌مدك اثنای راهده تصادف ایتدیکمز روسیه منزلخانه‌لرنده اسمر اتمکدن غیری برشی تدارك اولنمق قابل اولمدیغندن نیقولایفسقده یدیکمز یمکك طادی دماغمزده قالدی بونکله برابر یولده‌قارك تناقص و باتزایدایده‌جکنی بیله‌مدیکمزدن هیچ بر عربه تدارك ایتمیوب یالکز اورالره مخصوص قیزاقلرله کیتمکده و منزلخانه‌ده حیوانلرایله برابر قیزاقلری دکشدیرمك عادت اولدیغندن بو صورتله دخی برچوق زمان ضایع ایتمکه مجبور اولدق .

بوله‌چیقدیغمزك اوچنجی کونی بر باشکیر قبیله سنه واصل اولوب ارتق اسیا
اهالیسنه دائر بعض نشانه‌لر کورمکه باشلادق   ازجمله خانه‌لرینك اشاغیسی
طوپراقدن و یوقاروسی چاموردن یاپلمش و داملری مستوی و چاموردن
صیوالی اولوب اوزرنده برجسم ثقیل یوارلیه‌رق صیقیشدیریلوب یاغموردن
محافظه ایدلمشدر   یبانجی‌یی خبرویرمك ایچون اولرك جمله سنده بر رایکیشر
کوپك بولندیرمق عادتلرندندر   بوقبائل خلقنك اکثریسی اسلام اولدیغندن
کویلرنده‌کی مساجد (شریفه) منار‌ه‌لری قارایله مستور اولدیغی حالده
مسافهٔ بعیده‌دن کورنیشلری کوزلدر

بوباشکیر اهالیسی علی العموم برنوع تاتار لسانی تکلم ایدوب بعضلرینك
روایتنه کوره بونلرك فینلاندیا طرفلرندن هجرت ایتدکاری اکلاشیلور ایسه ده
بکافالور ایسه بونلر صرف اسیای وسطی اهالیسندن اولوب اسیای
شرقیده بولنان قبائلدن برینه منسوب اولدقلری تواریخ شناسانك
معلومیدر   اهالیٔ مرقومه اکثریت اوزره اورانبرغ ایالتنده واورال
طاغلرینك ایکی طرفنده بولنمقده ایسه‌لرده برخیلیسی سماوا ایالتنده
اولدیغنی مؤخراً تحقیق ایتدم   اهالیٔ مرقومه من القدیم کوی وقصبه
باصوب چاپولجیلق ایله تعیش ایتمکده اولدقلرندن روسیه‌لیلر بونلری
اصلاح ایله اوردولر تنظیم ایدوب شمدیکی قزاق عسکری کبی استخدام ایله
خیلی استفاده ایتمش و برباندن اکثریسی زراعته دوشوب ایشلریله مشغول
اولدقلرندن کون بکون ترقی ایتمکده بولنمشلردر   بوقبائل خلقی بشیوزبیك
نفوسدن عبارت اولوب قدیمدن عین اسمیله مسمی اولان شهر مشهورك
نامی شمدی دکیشیلوب اوفه تسمیه اولنمشدر حاصلی اهالیٔ مرقومه‌نك ساکن
اولدیغی قوزپایی شهرینه واصل اولوب اثنای راهده حیوانلرمزك تبدیلی
ایچون هرمنزلخانه‌ده بردرلو تصعیباته دوچار اولدق ایسه ده مذکور کویده
چکدیکمز مشقت هپسنی اونوتدیردی   قصبه‌نك ایچروسی چامور

وبتاقلقدن چکلمز برحالده اولوب بزه حیوان ایجار ایدن باشکبرك ساکن
اولدیغی خانه‌یه داخل اولدق بونلر اسلام اولدقلرندن خانه‌نك
داخلی خارجی کبی تمیز ایدی اوطه‌نك برطرفنده غایت جسیم برصوبه
اولوب برچول ایله اورته‌سندن بولنه‌رك سلاملق حرم کبی قوللانیورلر
بو اوطه‌نك بر طرفنه صوغوقدن محافظه اولنمق اوزره بر بوزاغیلی
اینك باغلنمش ایدی چامور وطوغله‌دن معمول اولان صوبه‌نك اوکنده ایکی
چوجق ایله باشی اورتیلی غایت حسنا برقیز اوتوروب ایچری کیردیکمزده
اوق کبی ابرولرینی قالدیروب بکا طوغری نیم نکاه ایتدکده فوق العاده
تأثیر ایدوب اختیارسز باشدن ایاغه قدر لرزناك اولدم اوطه‌نك برطرفنده
یتاقده یاتمقده اولان وقوجاغنده کوجك چوجق بولنان برقادینك ایکی اوچ
کونلك لوحسه اولدیغی اکلاشلدی خانه صاحبی اولان باشکیر تربیه‌لی
برذات اولوب باشنده قوزی دریسندن برقالپاق وارقه‌سنده اوزون انتاری
اولدیغی حالده بزه رعایت ایلدیکندن مومی الیهك حرکات وسکناتندن
ایلروده طوغری وقوعبوله‌جق سیاحتمزده هر وجهله تسهیلات
ومعاونت ارائه وابراز ایده‌جکی حس اولنور ایدی مذکور اوطه‌نك
بر کوشه‌سنه اوتوروب اجرای رسم خوش امدیدن صکره عربه‌جیلرك هپسی
کویه کیتمش اولمغله برعربه تدارك ایتمك اوزره ادملرندن بزینی ارسال ایتمش
اولدیغنی بیان ایتدی اردن برساعت کچمدن برطاقم عربه‌جیلر کلوب بونلرك
ایچنده بعضیلری پك اختیار وبعضیلرینده کنج وغایت ایری دوداقلی اولدیغندن
ایچلرندن بری ارقه‌سنده بوی انتاریسی ودوکمه‌لری کموش وچبکنی صیرمه‌لی
اوله‌رق ایلرو کلوب فاحش اجرت طلب ایلدیکندن دیکرلری دخی بوکا
باقه‌رق یوکسك فیئات ایستملری جهتله برایش کوریله‌میه‌جکنی اکلایه‌رق
بنده ایسته‌مز دیدم براز صکره برطاقم کراجیلر دها کلوب برخیلیجه
اوغراشدیغمز حالده خانه صاحبی اولان ذات ارایه کیره‌رك نهایت اون
التی میل مسافه‌یه کوتورمك اوزره غایت ضعیف ایکی حیوانی التی روبله‌یه

كيرالدق بو پازارلغك اوزرينه ايچلرندن اختيار واق صقاللى باشقيرك برى اللرينى قالديروب بر دعا ايدرك جملهسى آمين ديوب اللرينى يوزلرينه سورمكله پازارلغى تقديس واثناى راهده مخاطرهدن امين اولمقلغمز حقنده جناب حقدن استعانه ايتديلر بوندن صكره اقچهنك بر مقدارينى پشين الدقلرى حالده حيوانلرى كتورمك انجق بر ساعته متوقف اولديغنى بيان ايتملرى اوزرينه بالضرورو موافقت ايله بولنديغم خانهنك داخلى و باشقير قادينلرينك عادتلرينى كوزدن كچورمك و تحقيق ايتمكله مشغول اولدم سالف الذكر اوجاغك اوكنده اوتوران قزجغز بر چوراب تعمير ايتمكده واوجاغك اوزرنده قينايان تنجرهنك قپاغنى اره صره اچوب باقمقده اولديغى كبى اره‌ده ايچرى كيرمكده اولان قادين دخى سپوركه ايله اورتالغى سپورمكده ايدى بو اراليق مزبورهنك يانده اولان چوجقلر بكا اليشوب يانمه كلهرك اوقومقده اولدقلرى ناز سورهلرينى جامع بر جزوى اچوب اوقويهرق بربرينه رقابت ايدرجهسنه اظهار معلومات ايتملرندن اهالئ مرقومهنك هر حالده روسيه چفتجيلرندن زياده مدنى واكثر شيده ترقى ايتمش اولدقلرينه شبههم قالمدى

بوندن صكره واردجغمز قوچاهباى نامنده ديكر بر باشقير كوينى اولوب سورجيلر ويرديكمز فيئاتى اهالئ مرقومهيه دخى اخبار ايتدكلرى جهتله اولكى چكديكمز صقندى ايلرو كتدكجه ترقى ايتمكه باشلادى بو قدر ميلدن عبارت قطع اولنان اراضيده قاردن بشقه برشى كورنميوب يالكز عربهنك ايزى مشاهده اولنديغى حالده كاه روزكار وكاه تپهلر اشدرق قطع مسافه ايتمكده ايكن بردن بره هوا تبدل ايدوب تحمل اولنمز درجهده صغوق ظهور ايتمسندن فورطنه علامتى اولديغنى عربهجيلر بيان ايتدى نهايت نوياوه نامنده واصل اولديغمز منزلخانهدن درحال حيوان تدارك ايله يوله روان اولمغى اصرار ايتدم ايسهده عربهجيلر مخالفتله برابر بويله

قورقنه‌لی هواده یوله کیتمك مخاطره‌لی اولدیغنی و بو هواده پك چوق ادم تلف اولوب حتی بر هفته اولی بر دلی قانلی یوله چیقوب هنوز نه طرفد اولدیغنه دائر معلومات اله‌مدقلرینی بیان ایله بنی تهدید ایتدکلرندن محل مذکورده قالمغه مجبور اولدم کیجه‌یی چورمك اوزره منزلخانه‌نك یاننده تخصیص اولنان اوطه کوپك رئیسنه مخصوص اولدیغی جهتله کیجه یاریسنه قدر دعوا رؤیت اولندی بو دعوالرك اکثریسی تر لا حدودی و ویرکو اعطاسندن طولایی ظهور ایدن منازعه‌دن عبارت ایدی لکن دعوالرك اردی اره‌سی کسلیه جکنی اکلادیغمدن ارقه‌ده‌کی قوزی قابلی قوجغی یره سروب اوزرینه اوزانه‌رق همان اویقویه طالمق اوزره ایکن بریسی کلوب هوانك اچلدیغندن و مهتاب اولدیغندن بحثله حرکت ایتمکلکمزی توصیه و بر ساعت صکره پوسته کله‌جکندن تدارك ایلدیکمز حیوانلری المزدن الاجقلری جهتله اندن صکره حیوان تدارك ایتمك متعسر اولمغله بر کیجه دها قالمقلغمز لازم کله‌جکنی افاده ایلدی

بونك اوزرینه درحال قالقه‌رق برایکی فنجان چای ایچوب ساعت ایکیده یوله چیقدق مهتابله برابر یلدزلرك ضیاسیله منزل سوروب ساعت التی بچقده ایلروکی منزلخانه‌یه واصل اوله‌رق بر قزاق کابه‌سنه کیردك اختیار ایکی قزاق بزی استقبال ایدوب بری حیوان بولمق اوزره کیتدی دیکریده قهوه التی تدارکیله مشغول اولدی بونلرك ایکیسیده بویلرنجه اوزون انتاری واباقلرینه غایت کینش چاقشیر کیمش اولدقلرندن انتارینك اتکلرینی بلدرینه صوقوب ایش کورمکه باشلادیلر تدارك اولنان قهوه التی تازه تره یاغی ایله قایماق اولوب بوقدر مدتدر بویله شی کورمدیکمزدن عادتا بیوك بر ضیافت یرینه کچدی یارم ساعت صکره تکرار یوله روان اولدق بورادە تدارك ایتدیکمز بارکیر کنج ودنج اولدیغندن بسرعتله سوروب چوق کچمدن ارالسق شهرینك علامتی اولان بر طاقم

يشيل قبه‌لر ظاهر اولدی هرنه حال ايسه ارالسق شهرينه واصل اولدق فقط بوراده دوراميوب ايلروده اورانبرغه كيتمك اوزره پساپورطلرمزی ياپديروب وحيوان تدارك ايدوب كيتمكی ارزو ايلمش ايسه‌كده، بازار كونی اولديغندن مشكلاته تصادف اولندی لنتن پرهيزی مناسبتيله بولنديغمز اوطه‌نك صاحبی قزاق بزه چارشودن ات تدارك ايده‌مدی شهر مذكورده اولان ابنيهٔ ميريه‌نك كافه‌سی قپالی اولوب ايجاب ايدن پساپورطلری عجله ياپديرمق لزوم اولديغندن ارتق نصل اولور ايسه اولسون ديه‌رك ارالسق محافظنه مراجعت ايتمكدن بشقه چاره‌مز قالمدی ذكر اولنان محافظك خانه‌سنه كيدوب بنم شهر مذكورده بر كيجه تأخيرم ايلروده تصعيباته دوچار اولمقلغمی موجب اوله‌جغنی بيان ايله پساپورطلرك معاملات لازمه‌سی ضمننده واقع اولان رجاواتماسم اوزرينه پوليس ناظرينه بر مكتوب الوب اندن دخی صندقكاره كيدوب خرجنی ويره‌رك پساپوطلری ياپدردم واقعا بو كاغدلر يدمده بولندقجه حيوان دخی تدارك ايتمكه موفق اولدم ايسه‌ده اولا محافظه وصكره پوليس ناظرينه اندنده صندقكاره كيدوب مذكور كاغدلری ياپدرمق اويله وقتدن كيجه‌نك ساعت دردينه قدر امتداد ايلدی

ارالسق شهری اهاليسی قزاق اولوب اطرافنده بولنان بر طاقم قزاق قبائلك كرسیٔ بلادی اولديغی جهتله ايجه منتظم بر شهر اولديغی مأمول ايتمش ايسه‌مده اميد ايتديكم كبی اولمديغندن مأيوس اولدم هرنقدر بر درجه‌يه قدر موسمك دخی مدخلی اولديغی دركار ايسه‌ده شهر مذكورده كوزه چارپار وشايان تماشا بر ابنيه اولميوب سوقاقلری ايسه كچلمز درجه‌ده چامور اولديغندن سوقاغك بر طرفندن ديكر طرفنه كچمك ممكن دكلدر هله سوقاقلرده قزاقدن زياده دوه اوزرنده بر طاقم قرغيز كورديكمدن شهر مذكورك قزاق كرسیٔ بلادی اولديغی حالده

آسیای وسطی شهرلرندن برینه دها زیاده بکزه‌دیکنی کورمش و بونك سببنی دخی اهالیدن عقلی باشنده تصادف ایتدیکم قزاغك برینه سؤال ایتدیکمده شو صورتله بیان ایتمشدرکه بیك سکز یوز التمش طقوز سنه‌سی پترسبورغدن کوندریلان بر نظامنامه موجبنجه قرکیزلرك توطن ایتدیکی ایالت ارالسق ایالتی ایله برلشدیریلوب ایکیسی بر والی اداره‌سنده اولدقدن بشقه والی اولان ذاتك دخی بوراده اوتورمسندن ایلرو کلمشدر پساپورطی الوب مسافرخانه‌یه عودت ایدرکن شهرك معتنا یرنده (بیاض کلیسا) نام معبد جوارنده بر غلبه‌لك کوروب بونك سببنی اکلامق اوزره محل مذکوره کتدم بو راسی بوش کزنلره ایش اولمق ایچون برنوع بازار یری اولوب بعضیلری بالتعجیل ایتمك ایله پاره‌قزانمق سوداسنده بولندیغندن هرنصلسه النده واوجنده‌کنی صرف ایتمش واول بهارده خدمت و چفتجیلك ایتمك ایچون محال مختلفه‌یه کیتمك املنده اولانلر ذکر اولنان بازار محلنه کلوب کندولرینه بر ایش تدارك ایتمکده ایمشلر بنم دخی طاشکنده کیده‌جکمی خبر الملری اوزرینه اطرافمه بر قاچ قزاق کلوب برابر کتورمکلکمی رجا ایتمشلر ایسه‌ده ایلروده اورانبرغدن اسیای وسطی اهالیسی لساننه واقف برایکی کشی تدارك ایلمك افکارنده اولدیغمدن بونلری قبول ایتمدم فقط مؤخراً قزاقلرك ثبات وصداقتنی کوروب بورادن بر ایکی قزاق المدیغمه پشیمان اولدم

اوروپالو نظرنده بو قزاقلر غایت وحشی اولوب یغماجیلقدن بشقه برشیئه یرامز ظن اولنور بکاقالور ایسه بونك اسباب موجبه‌سی اولسه اولسه بیك سکز یوز اون ایکی سنه‌سی اوروپاده وقوعبولان طرفدار محاربه‌لرنده بوقزاقلر روسیه طرفندن خفیف سواری اوله‌رق پك چوق ایش کورمش واولوقت اوروپاده هر کسك کوزینی ییلدیرمش اولدقلرندن شمدیکی حالده فرانسزلرك المانیا نامندن متنفر اولدقلری کبی اوروپالولرك

دخی قزاقلردن اورکلرندن ایلرو کلمشدر بو قزاقلر فی الواقع ظالم و خونریز ایسه‌ده روسیه‌نك پك چوق ایشنه یرامقده‌در چونکه روسیه‌دولتنجه فوق‌العاده بر ایش کورمك ایچون جور و مشقته متحمل عسکر اراندیغی وقت بونلردن بشقه‌سنه مراجعت اولنمز بر محله اهالی هجرت ایدوبده اعمارینه مباشرت اولندیغی زمان اورانك محافظه‌سنه قزاقلر مأمور ایدلدیکی کبی مهاجرینك ایچنه دخی قاریشوب ترك وطن ایدرلر اره صره چاپولجیلق و یغماجیلقده قرکیزلردن یکده اشاغی قالمزلر ایسه‌ده اهالیٔ مذکوره‌دن تمیز ایکدن بشقه البته دها زیاده غیرتلی و هر شیئه متحملدرلر قزاق قادینلرینه کلنجه امور بیتیه‌سنك نه‌دن عبارت و نه‌یه متوقف اولدیغنی اوجه بیلدکلرندن اسیای وسطاده بولندیغم مدتجه متأهل بر قزاق اوینه ایتدیکم وقت پك ممنون اولوردم چونکه صباحلری قالقدیغمده قهوه التی مهیا اولوب اعلا تره یاغی ایله قایمق و یوغورطه و بعضاً دخی بیلیچ کبابی تدارك ایدرلردی روسیه‌لیلر اهالیٔ مرقومه‌یی (قوساق) ویا قزاق نامیله یاد ایدرلر ایسه‌ده عن اصل بونلرك نامی اولمیوب مذکور کلمه ذاتاً تاتار و ترك لساندن مشتق طاغی معناسنه اولدیغنی تحقیق ایتدم اهالیٔ مرقومه کندیلرینه چرکس نامی و یرمکده اولوب بوکا سبب ایسه کندولری ذاتاً قوقاس طاغلری جوارنده متوطن بر قبیله اولدیغندن شمدیکی حالده بشده دردی روسیه‌ده اولمغله اولکی جنسیتلری کلیاً محو وزائل اولمشدر چونکه روسیه ممالکنده اهالیك اسارت زماننده افندیسندن کوردیکی ظلم و جفایه تحمل ایده‌میانلرله اراضی وسائره‌دن محروم قلانلر فرار ایدرك اهالیٔ مرقومه ایله برلشوب دون نهری ساحلنده توطن ایله شمدیکی حالده دون قزاقلری نامنی المشدر لکن روسیه‌دولتی نیقولون نام بطریقك غیرت و تشویقیله حر اوله‌جقلرینه دائر ذهنلرینه القا ایتدیکی نصایح اهالیٔ مرقومه‌نك پك جزؤیسنی روس مذهبی اولان اورتدوقس ایتمش ایسه‌ده بو قزاقلرك اکثریسی ذاتاً اسارتدن قورتلق

املنده اولوب بالاده بیان اولندیغی اوزره بو کبی تضییقاتدن خلاص اولمق
ایچون فراریدن عبارت بولندقلرندن برخیلی مدت مقاومت ومخالفتله
بونلردن بر شعبه دها ایریلوب دنیبر نهری سواحلنده توطن ایله روسیه
دولتی طرفندن ورود ایدن اوامره مخالفتله برحکومت داخلنده سربست
دیکر برحکومت تشکیل ایله تعیش ایدرلر ایمش حتی بو کاده قانع اولمیوب توطن
ایتدکاری اراضی قربنده اولان کوی وقصبه‌لره هجوم ایله اهالینک حیوانات
واشیای سائره‌سنی یغما وبعضاً اهالیدن اسیر دخی الەرق بونلره بدل بر
مقدار اقچه کوندرلدکجه اسرای مرقومه‌یی اعاده ایتمک کبی حرکاتده
متجاسر اولملرندن ناشی اوزرلرینه قوۀ عسکریه کوندرلمکه مجبور اولنمشیدی
بنا برین اون التنجی عصرک اواخرنده چوغری اهالیٔ مرقومه اوزرینه
قوۀ وفیرۀ عسکریه کوندریلوب تارمار ایدلدیکندن برطاقی اولکی محلارنده
دیکش طوتمیوب سبیر طرفلرینه هجرت ایدرک یایق ونام اخرله
اورال نهری جوارنده توطن ایدوب یرماق نامیله بر قبیله تشکیل
ایتدکاری صره‌ده تاتاری دخی اولدقلری محلدن چیقاروب اسیای وسطایه
سورمشلردر که شمدیکی حالده بونلر یایق ویا اورال قزاغی نامیله تفریق
اولنیورلر اهالیٔ مرقومه بوراده پترسبورغ اداره‌سندن بعید اولدیغندن
بونلری تمامیله تحت انتظام واطاعته الەرق اداره‌لری حقنده بر نظام
ترتیب اولنجه‌یه قدر برچوق زمان کچمشدر بناءً علیه اهالیٔ مرقومه
ینه فرصت بولوب اطراف قبائل وبعضاً ده ایران حدودینه قدر هجومله
ایتدکلری خسارت قالمدیغندن حقلرنده دفعاتله شکایت اولندیغی جهتله الکسی نام
روسیه ایمپراطوری بونلرک رئیسی اولان آتامانی برطاقم وعد و وعید ایله
بیک التیوز اللی بش سنه‌سنده مسقو ایمپراطورینک اقامتکاهی اولان
مسقو شهرینه جلبه موفق اولوب بعض اکرام وتلطیفدن صکره موجود
معیتیله برابر لهستان وریقه اوزرینه سوق اولنان عسکر ایله برابر
کوندرمشیدی اشته قزاقلرک برنجی دفعه روسیه اردولرنده استخدام

اولنیشلری لهستان وریقه محاربه‌لریدر . مؤخراً بیك یدییوز اوتوز بش سنه‌سی اورانبرغ ایالتی دخی تشکیل اولندیغندن ایلك ویایق جاده‌لری دخی روسیه دولتنك تحت تصرفنه داخل اولدیغی جهتله اهالیٔ مرقومه‌نك اداره‌لریله تحت انضباطه الحاقی ضمننده نظامات جدیده یاپلدیغندن بر درجه‌یه قدر وحشیلکلری زائل اولدی . اهالیٔ مرقومه بوندن صکره کرك ویرکو تحصیلدارلرینك وکرك حکومتك ظلمندن شکایته باشلایوب علی التوالی تقدیم ایتدکاری محضرلر ایله روسیه ایمپراطورلرینی راحتسز ایتمشلر ایسه‌ده هیچ برفائده‌یی مفید اولمامشیدی

اهالیٔ مرقومه اولنان غدر وظلمه تحمل ایده‌مدکلرندن بیك یدییوز یتمش اوچ سنه‌سی رفع لوای طغیان ایدرك بو غاچقا نامنده برذات اوچنجی پترو نامیله ظهور ایدوب یکرمیدن متجاوز قصبه ایله بر ایکی شهر احراق وحتی مسقوه شهری اوزرینه دخی هجوم ایتمکی تصور ایدرکن نهایت بیك یدییوز یتمش بش سنه‌سی یقالنوب اعدام اولنه‌رق اختلال دخی برطرف اولدی . بوندن صکره یایق نهرینك نامی اورال تحویل اولنمشدرکه بوصورت اسیا اهالیسی عندنده پك بیوك برجزادر . قزاقلر واقعا اورال نهرینك قارشو یقه‌سنده ساکن قرکیز قبائلی اوزرینه هجوم ایله حیوانات واموال سائره‌لرینی یغما ایتمکدن بشقه هیچ برکونه حرکتده بولنمیوب دائما روسیه دولتنه اطاعت وکندی حاللرنده تعیش ایدرلر

قزاقلرك کافه‌سندن ساکن اولدقلری اراضیده اون سکز یاشندن اعتباراً اوتوز بش یاشنه قدر عسکر النوب بونلر هرنه‌وقت ایستنیلور ایسه درحال مرکزه طوپلانورلر . روسیه دولتنده عسکرلك برقاچ خصوصدن بشقه عمومی اولوب دولت ایجابنده الی تفنك طوتان اهالینك کافه‌سنی سلاح آلتنه اله‌بیلور . لکن اوچ اولادی عسکرده اولان ادم ایله اوچ برادری

عسکرلك ایتمکده بولنان هرحالده خدمت عسکریه‌دن معاف طوتلقده در عسکرده بولنان قزاقلرك عددی اون بیك تخمین ایدلمکده ایسه‌ده بونلردن اوچ بیکدن زیاده عسکرده بولنان یوقدر معمافیه اهالیٔ مذکوره‌دن صاحب ثروت اولانلر یالکز ایکی سنه ترکستانده‌کی خدمت عسکریه‌دن خلاص اولمق ایچون اوچیوز روبله بدل نقدی ویروب عفو اولنمقده ایدیسه‌لرده بوندن اول عسکرلکك تعمیمی بیك سکز یوز یتمش درت سنه‌سی اختلالنه بادی اولمشیدی

بو قزاقلرك متصرف اولدقلری اراضی طوغریدن طوغری‌یه کندیلرینه عائد اولمیوب فقط بر کوی ویاقصبه خلقی بیننده مشترك اولدیغی جهتله موضوع اولان نظامی تجاوز ایتمیه‌رك بری دیکرینك ملکندن اوت بچمکه ویاخود حیوانلرینی رعی ایتمکه مقتدردر حتی اورال نهرنده بالقچیلق ایتمك دخی عمومی اولوب اویله اوروپاده اولدیغی کبی برینك بالق صید ایتدیکی محلده دیکرینك دخی صید ایتمسی ممنوع دکلدر بالق صیدی موسمی انامدن نام رئیس طرفندن تعیین اولنوب بالقچیلرك جمله‌سی حاضر اولدیغی حالده بالق صیدینه اذن ویرلمش اولدیغنی اعلان ایدن طوب اتلدقجه اهالیٔ مرقومه‌دن هیچ بری اغنی صویه اته‌ماز شاید ایچلرندن بری طوپ پاطلامقسزین آغنی صویه اتار ایسه انك قایق والات صیدیه‌سنك مصادره اولنمسی قاعده ایجابندن بولندیغندن هیچ برفردك وقتندن اول آغ اتمسی قابل اوله‌مز

بو وقت قزاقلر اورال نهری یوزندن چکینوب چولق وچوجغنی بسلدکدن بشقه بالق صیدندن دخی بك چوق تجارت ایتمکده اولدقلری حالده نهر مذکورك منبعی جانبنده اولان اورمانلرك اهالی طرفندن سنه‌بسنه قطع ایله تناقص ایتمسی بالطبع یاغمورلرك ندرتنی موجب اولمغله کندکجه صویی چکلدیکی

كبى اوراى طاغلرندن اينان سيل اوكنده قاتوب كتورمكده اولديغى چامورد ن دخى پك چوق يرى صيغلاشديغندن بالقلر محل مذكوردن صاويشوب محال سائره يه كيتمش اولمليدركه شمدى اولكى قدر تجارت يوقدر فقط كليتلى مرسين بالغى ايله اوفق بالقلر الان صيد اولنديغندن اهالئ مذكوره بونك تجارتيله محتاج اولدقلرى اينك وقويون كبى حيواناتى اخذ ايله تعيش ايدرلر معمافيه اهالئ مرقومه بيننده اويله صاحب ثروت كمسنه اولميوب بربرينه نسبته فقراسى وار ايسه‌ده بونلرك عندنده فقرا صغر واغناسى اولميانلره اطلاق اولنور بونكله برابر حيوانات مذكوره يه مالك اولميانده يوق كبيدر بو سببله حاللرى همان بربرينه مساويدر بو اوارك نهر طرفلرى اوقدر منبت ومحصولدار اولمديغندن اهاليسى يا بالقجيلق وياخود چفتجيلك ايله تعيش ايتمك مجبوريتنده اولديغندن ايلروده محل مذكورك نفوسى تزايد ايتدكجه اراضينك اداره‌يه كفايت ايتميه‌جكى دركاردر

بورارده بولنان قزاق اهاليسى همان كلياً خرستيانلغى اصلا تصديق ايتمزلر ايسه‌ده اويله عموم روسيه‌ليلر كبى ملل سائره‌يى دخى نظرلرنده فنا كورمزلر بيك سكز يوز التمش ايكى سنه‌سى وقوعبولان تحرير نفوسده يمش بيكى متجاوز قزاغك ايچنده روم مذهبنده يالكز التمش ايكى كشى بولنوب بونلرك دخى اكثريسى روسيه دولتى طرفندن كوندريلان تحصيلدارلر ايله مأمورين سائره‌دن عبارتدر

شوراسى دخى غريبدركه بيك سكز يوز اللى طقوز سنه‌سى تحرير نفوسنده سكسان كشى قباحتلى بولنوب بونلردن اوتوز التيسى روم واونى قزاق ويديسى اسلام وقصورى يهودى اولديغى كبى اولوقت اوراى اياالتنده موجود

اولان رومك عددی سكسان طقوز نفر (١) اولدیغی حالده یالكز اوتوز التیسنك متهم اولمسی غریبدر

هر نه حال ایسه او كون بعد الغروب یوله چیقوب او كیجه و ایرتسی كونی هوا غایت صوغوق اولمغله كوندزلری هوانك و كیجه‌لری ایسه ایازك شدتی جهتله یوز و كوزلرمز شیشه‌رك چاتلامغه باشلادی و دریلرمزده صویلدی اورانبرغ محافظنك اوارالسق شهرینه كله‌جكی شایعه‌سی ظهور ایتمسیله منزلخانه‌ده بولنان باركیرلرك كافه‌سی صاقلانوب بزه ویرمدكلرندن پك چوق صقندی چكه‌رك بعض محللرده قزاقلرك باركیرلرینی كرالدق فقط سائر كرا حیوانلرینه ویردیكمز فیئاتك ایكی مثلنی بونلره ویرمكه قائل اولدق لكن برارالق محافظ مومی الیهك ورودی برقاچ كون تأخیر اولندیغی خبرالدیغمدن بعض محلده دخی اهالیی بونكله اقناع ایدوب حیوانی اله بیلوردم اثنای راهده علی التوالی قار یاغمقده اولدیغندن كوزلرمز كوراولمق راده‌سنه كلور ایدی چوللرده قوم ایچون الدیغمز سیاه تل كوزلكلری طاقوب بونك ایله كوزلرمزی قارك تأثیرندن محافظه ایدردك یولمز اورال نهرینك ساحلنه موازی اولوب ایلك بهارده كورمكه شایان اولان بعض محللری كچر ایكن كاملاً قارایله اورتلمش اولمغله طبیعی اولان لطافتنی غائب ایتدیكی جهتله تأسف ایدردم قیراقله یولده كیدر ایكن اووا و تپه‌لری قاراورتوب چقور و اوچورملری كوره‌مدیكمزدن بعضاً قیراغك بردنبره اشاغی طوغری قایمسیله جمله‌مز یوارلنوب و بوغازمزه قدر قاره كوملوب برحال ایله اول كندمز چیقوب صكره حیوانلری و قیراغی چیقاره‌رق یوله دوام ایدردك بو منوال

---

(١) اورال قزاقلری حقنده قرعه چكلمك ایچون روسیه‌نك اركان حربیه دائره‌سی طرفندن بیك سكز یوز التمش سنه‌سی تنظیم اولنان استاتستیقك ٣٠٥جی صحیفه‌سندن ٣٢٣جی صحیفه‌سنه قدر اولان تفصیلاتدن النمشدر

اوزره اوچ کون یول کیدوب تصادف ایتدیکمز منزلخانه‌ده یالکز حیوانلری تبدیل و برمه‌دار مأکولات الوب ینه یوله چیقدیغمز جهتله وقت ضایع ایتمیه‌رك برصالی کونی صباحی مسافهٔ بعیده‌دن اورانبرغ شهرینك کلیسا قله‌لریله ابنیهٔ سائره‌سی کورلمکه باشلادی

اورانبرغ شهرینه داخل اولدیغمزده باشلیجه جاده‌ده کائن هوتل دورانبرغ‌ده ایکی اوطه کرالدق براز ارامدن صکره شهرده بولنان ترك حمامنه کیدوب تمیزلندك و مدت مدیده دنبری برنجی دفعه اوله‌رق لایقلی برطعام ایتمکه دخی موفق اولدق بر ایکی هفته‌در یوللرده قاوب پك زیاده صغوقلره تصادف ایتدیکم جهتله یوزم کوزم صیرلمش واوستم باشم پژمرده برحاله کلمش اولدیغندن هوتلجی بزی بردنبره یله میوب استثقال ایتمکه باشلادیسه‌ده مؤخراً اکلایه‌رق رعایتده قصور ایتمدی

بو اورانبرغ شهری اسیای وسطانك حدودنده بولنمغله هرجنس اهالی موجوددر سوقاقلری طار وغیر منتظم اولوب خانه‌لری اخشابدن معمول وچامور صیوالی اولدیغندن بونی اسیا علامتلرینك ظهورینه مقدمه عد ایتدم شهر مذکورك برطرفی عادتا روسیه مأمورلری ضبطنده اولوب اوراسی حکومت قوناغی و متعدد جسیم ذخیره انبارلری وعسکری قشله‌لری ومکاتب متعدده وخسته‌خانه‌دن عبارت اولدیغی جهتله شهرك بوطرفندن داخل اولانلر روسیه‌لیلرك ملکی اولدیغنی اکلارلر دیکر طرفنده دخی مسلمانلر ساکن اولدقلرندن کارکیر واخشاب متعدد مساجد وجوامع (شریفه) ایله منارەلر ومدرسه‌لر وبر ایکی تکیه بولنوب بوطرفی ایسه اسیا روشنی المشدر هله کاربان سرایلرنده پك چوق دوه‌لر ودوه ایله چکیلور برنوع عربه وسوقاقلرده تاتار وقرکیزلرك حیوان اوزرنده اوله‌رق کیتملری و پازارده ایسه بخارا وخیوه وطاشکند وسمرقند تجارلرینك

کثرتی واهالی مرقومه‌نك ارقه‌لرنده بوی اتاریسیله باشلرنده‌کی صارقلری کورنلر بوراسنی تمامیله اسیانك اورته‌سی ظن ایدرلر

بو شهرده اوتوز بش بیك نفوس اولوب بونك انجق بشده بری اسیالی اولدیغنی مؤخراً اکلادم بو اورانبرغ شهری ذاتاً اسیا حکمدارلرینك اك معتنا شهرلرندن اولوب من القدیم اهالیسی اسیالی و یوز بیك نفوس اسلامیه‌یی حاوی اولدیغی حالده روسیه دولتنك النه کچدکدنصکره اهالیسی اسیانك ایچرولرینه طوغری هجرت ایدرك بشبیك کشی انجق قالمش وصکره‌لری روسیه ممالکندن بر طاقم روسلر کلوب توطن ایتمشلردر معمافیه حالا اخلاق واطوارلری اسیالی کبیدر

شهرمذ کورده مقیم روسیه ضابطانندن انکلیزجه و فرانسزجه والمانیاجه تکلم ایدن اون اون بش کشی‌یه تصادف ایدوب بونلرله خیلی الفت ومحبت ایتدك بوراده اولان روسیه‌لیلر مأمورین ایله تجاردن عبارت اولوب بونلردن اکثریسی ذلیلانه تعیش ایتمکده ایسه‌لرده ایچلرندن بعضیلری بر ایکی ملیون روبله ثروته مالك اولوب اره صره ویردکاری ضیافتلرده فوق العاده صورتده اختیار کلفت ومصارف ایدرلر شهرمذکورده بر تیاترو و قونسر اجراسی ایچون مکمل بر ابنیه وغایت کوزل بر ملت بغچه‌سی واردر شهرمذکور اورال وقرکیز ایله قزاق وتاتار وسائره‌نك مرکزی اولدیغندن بوندن بش سنه اول بورایه کله‌رك کوردیکم حاله نظراً شمدی بر خیلی ترقی ایتمش اولدیغنی اکلادم شویله که مکمل بر قاج روس مکتبی و بر کارکیر عسکر قشله‌سی وابنیهٔ سائره انشا اولندیغندن منظره‌سی دخی بر لطافت پیدا ایتمشیدی اورانبرغ شهری ایالات مذکوره ایله برابر عسکری مرکزی دخی اولدقدن بشقه خیوه وبخارا وطاشکند شهرلریله روسیه ممالکی بیننده اولان تجارته دخی مرکز مخصوص اولدیغندن هر وقت

روسیه ضابطانیله تجارینك کثرتی اولمغله یقین وقتده مشهور شهرلردن اوله‌جغی درکاردر سمارادن اورانبرغه روسیه طرفندن انشا اولنمقده اولان شمندوفر اکمال اولندقده شهر مذکورك برقاتدها ترقی ایده‌جکی واورال طاغلرنده اولان معادنلرك ایشلدلمسی ضمننده برطاقم کسانك شهر مذکوره کله‌جکاری واسباب نقلیه‌نك دخی سهولت کسب ایده‌جکی جهتله اون سنه‌یه وارمیوب اسیانك الك بیوك شهرلرندن بریسی اوله‌جغنه هیچ شبهه یوقدر

اورانبرغ شهرندن یوله چیقمزدن اول ایلروده بوله‌میه‌جغمز برطاقم لوازماتی بوراده تدارك ایتمك مجبوریتنده اولدیغم جهتله صالی کوننّدن جمعه ایرتسنه قدر ارام ایتمکلکم ایجاب ایتمکله اولجه معارفه کسب ایتدیکم برقاج کشیله بوکره تجدید الفت ایلدم بونلرك کافه‌سی حقمده فوق الغایه حرمت ورعایت ایدوب لازم کلان اشیا ومأکولاتی تدارکده ایجاب ایدن معاونتی دریغ ایتمدیلر

اورانبرغ شهرنده کائن دکانلری مأمولمدن زیاده منتظم بولوب پترسبورغدن یوله چیقدیغمده یا فراموش ویا تدارك ایتمکده تسیب ایتدیکم برطاقم شیلری بولمغه موفق اولدم بورادن ایلرو یوللر غیر منتظم اولوب اثنای راهده خاطر وخیاله کلمیان مانعلر ظهور ایده‌جکی جهتله یولده ایجاب ایده‌جك مأکولاتك اوچ مثلنی تدارك ایتمکه مجبور اولدم بوندن صکره تارنتاس تعبیر اولنان عربه‌لردن برینی کرالیوب بونلر ایجابنه کوره هم قیزاق هم عربه مقامنده قوللانمق قابل اولدقدن بشقه ایچنه برشی سره‌رك کوندزلری اوزرنده اوتوروب کیجه‌لری دخی اوزانوب یاتمق ممکن اولدیغندن روسیه ممالکی کبی یوللری غیر منتظم اولان محللرده بونکله انسان پك راحت ایدیور معمافیه اهالیدن بعضیلری ایلروده اولان قارك اریمسندن یوللر کیدلمز درجه‌ده چامور وبتاقلق حاصل ایلمش اولمغله بو مثللو عربه‌لر ایله کیدلمك واشیای موجوده‌می دخی برعربه‌یه المق قابل اوله‌میه‌جغنی بیان ایلملرینه

بر تاتار خانمك رسميدر

مبنی بر ده یاغی عربه طوتمغه مجبور اولدم چونکه بالاده بیان ایتدیکم وجهله کلی مأکولات تدارک ایتدکدن بشقه شاید یولده بر دشمنه تصادف ایتمك و یاخود ایچه جکمز یوللرده بولنان قبیله‌لر تسلط ایلمك خوفی اولدیغندن اوجه بر ایکی وینجستر ایله بر قاج روولور و برخیلی باروت و فشنك وقورشون دخی المش اولدیغمدن بونلرك کافه‌سنی بر عربه‌یه تحمیل ایتمك امکانك خارجنده ایدی

احبابمدن بعضیلری یوللرده یاقرکیز و یاخود ترکمنلرك اوزریمه هجوم ایله صویوب صوغانه دوندیره‌جکلرندن یانمده بولنان ایچجه التونلری اورانبرغده براقلغمی اخطار ایتمسی اوزرینه بنده تشکراً اثنای طریقده تصادف ایده‌جکم منزلخانه‌لر ایله سائر مصارف ضروریه‌مه کافی یانمه بر قاج طوربه کومش و باقر اقچه الوب قصور التونلرمی اورانبرغده بر بانقه‌یه براقق ایستمش ایسه‌مده طاشکندده مذکور بانقه‌نك شعبه‌سی اولمدقدن بشقه سائر امنیتلی بر ذات دخی بولنه‌مدیغندن برحال تردده قالمش ایکن هله ذاتاً بیلدیکم واسیانك اکثر شهرلرنده شریکی بولنان غایت امنیتلی بر تجار بولوب کندوسیله تأکید رابطهٔ مودتدن صکره نزدمده بولنان التونلری براقه‌جغمی بیان ایدرك بوبابده موافقتنی استحصال ایتدم ایجاب ایتدکجه شریکلرینه ارائه ایله ایستدیکم اقچه‌یی المق اوزره یدیمه بر بونو ویردی بوندن صکره یولده هم خدمت و هم ایجابنده ترجمانلق ایلمك اوزره بر قاج ادم ارامقده ایکن اورانبرغده واقع روسیه دولتنك جریده‌مکتبنده السنهٔ شرقیه خواجه‌سی بولنان بقچورین نام ذاتك معاونتیله ایکی کشی بولوب پازارلغنی دخی ایدرك شهر مذکوردن قیام ایده‌جکمز کونی کندیلرینه بیان ایله تدارکات سفریه‌لرینی تهیئه ایتملرینی اخطار ایتدم بونلردن بری اق مماتوف (بیاض محمد دیمکدر) (*) اولوب مرقوم ذاتاً طاشکند وخیوه واسیای

(*) بو اق مماتوف مشهور مصور خیوه سیاحتنامه و تاریخی مؤلفی ماغمان ایله برابر خیوه‌یه قدر کیتمشدر

وسطـایه ایکی دفعه کیتمش اولدیغی کبی فارسی و ترکی و قرغیز و تاتار لسانلرینی دخی تکلم ایدردی لکن بو آقی مماتوف مؤخراً خیوه‌یه کیدن مسدر ماغنجان ایله برلکده کیتمش و کندوسی غایت دساس ادم اولدیغندن اثنای راهده بیچاره ماغنحانه ایتدیکی فنالقلرندن شکایت اولدیغی مومی الیه مسدر ماغنحان صکره بربرلرینه حکایه ایتدی دیکر یدنجی قرغیز لسانته واقف احمد نامنده بر ترك اولوب بونك دخی خدمت و صداقتنه برشی دیه‌مز ایسه‌مده نه‌چاره که هم تنبل وهم شاشقین اولدیغندن یولده رخصت ویرمکه مجبور اولدم

اورانبرغده بولندیغم مدتجه هر کسك دیلنده خیوه سفری اولوب اورانبرغ فرقهٔ عسکریه‌سی حرکت ایده‌لی بر قاچ هفته اولدیغندن سالماً امبا شهرینه واصل اولدیغنه دائر معلومات التمشیدی بورادن کوندریلان عسکرك البسه و مهماتی غایت منتظم اولوب کافه‌سنك یغمورلقلرینك ایچی قوزی دریسی قاپلی اولدقدن بشقه جمله‌سنك چانطه‌سنده دخی ایکیشر قات بیاض کتاندن یاپلمش یازلقلری اولدیغی ضابطاندن الفت پیدا ایتدیکم بریسی سویلدی بونلردن بشقه عسکر ایچون متعدد کبتیقه (چادرلر) تدارك اولندیغی کبی و وتقه تعبیر اولنور بر نوع شراب صو یرینه طلوملر ایله ویرلمش ایمش

بو معلوماتی ویرن ضابط خیوه سفرنده هیچ بر اجنبینك بولنمسی جائز اولمیه‌جغنه دائر پترسبورغدن وارد اولان امرلردن خبری اولمدیغی جهتله رفیقم ماغنحانك مأموریتی ایجابنجه اورانبرغ فرقهٔ عسکریه‌سنك قیام و حرکتنی خبر الدیغی انده چهره‌سی بوزلدیغندن ضابط مومی الیه خطاباً (واه!! واه!! کاشکه بر قاچ هفته اول کلش اولیدیکز فرقهٔ مذکوره ایله برابر کیتمکه موفق اوله بیلوردیکز معمافیه بلا تأخیر یوله چیقوب قازاله (قاضی علی)

شهرینه واصل اولوب شهر مذکوردن جیحون نهری اوزرنده ایشلمکده اولان واپورلرك برینه راکب اولورسه‌کز فرقهٔ مذکوره‌یه ملاقی اولنور) دیه‌رك تسلیت ویردی.

اورانبرغدن یوز یتمش یدی میل مسافه‌ده واقع اورسق شهرینه یوللرك فنالغی واورمانده کسیلان اغاجلرك منعی جهتیله انجق ایکی کونده واصل اولدق. اورانبرغ قزاقلرینك (ستانتیونی) تعبیر ایتدکاری منزلخانه‌لرده چکدیکمز مشقت تعریف اولنمز حالده ایدی. بومنزلخانه‌لرك اکثریسی بیوجك قصبه اولوب هله برینه واصل اولدیغمزده قارلرك اریمسندن طوپراق غایت کوشك اولدیغی جهتیله کیجه وقتی ایلرویه کیتمك قابل اوله‌میه‌جغنی عربه‌جیلر هرنقدر افاده وبیان ایتدیلر ایسه‌ده بزم محل مذکورده صباحه قدر صبر ایتمکه تحملمز قالمدیغندن کیجه یاریسی یوله چیقمغه اصرار ایله درت بارکیر دها طوتوب عربه‌یه قوشه‌رق یوله چیقدق. بونکله برابر یوللرك فنالغی وحیوانلرك ضعیفلکی جهتیله پك اغر کیدیلوب هرنقدر عربه‌یه سکز بارکیر قوشمش ایسه‌کده بونلر حقیقتده انجق درت بارکیره معادل ایدی. بوندن بشقه عربه‌جی کویا کسدرمه یولدن کیتمك اوزره اورمانه صاپوب برطاقم کویلیلر طرفندن کسلمش اغاجلره بر قاج محلده عربه صاپلانوب قالدیغی جهتله اون یدی میلدن عبارت اولان مسافه‌یی انجق التی بچق ساعتده قطع ایده بیلدك. اورانبرغه قدر اولان اراضیده متمکن اهالی‌یه قزاق تسمیه ایده بیلورلر ایسه‌ده اورانبرغ قزاقلری اورال طرفلرنده ساکن اولنلردن پك فرقلیدر. چونکه بو اورانبرغ قزاقلری اورال قزاقلری کبی هم‌حدود بولندقلری اهالی ایله کوزل کچنمکده اولدقلرندن تربیه وانسانیت یوزندن عموم روسیه چفتجیلرندن ایو حاللی ایسه‌لرده اورال قزاقلری قدر اچیق کوز وجنکاور دکلدرلر. بو حالده اورانبرغ طرفلرنده ساکن اولان قزاقلر اویله اورال قزاقلری

كبي بالقجلق ايله مشغول اولميوب يالكز زراعت ايتمك وحيوان بسلمك ايله تعيش ايدرلر اثنای طريقده ارام ايتديكمز منزلخانه لرده اهالی صاتمق اوزره درلو رنكلرده برطاقم شاللر كتوروب بزه كوستردیلر بنده برقاج دانه سنی الدم بو شاللری قزاق قاریلری بو جوارده اولان برنوع كچی توبندن اعمال ايدوب بونلردن بعضيلری برقاج ايده وبعضيسيده غايت مصنع اولمغندن برايكی سنه ده تمام اولورايمش بنم الديغم شالی اوروپاده مبايعه ايده جك اولسه م بوراده ويرديكم پاره نك يوز مثلی ويرملی كه انسان اله بيلسون

اورسق شهرينه تقرب ايتديكمزده اورال جبال متسلسله سنك جنوب قسمی اولان غوبرلينسق طاغلرينی پك درلو مشقت ايله مرور ايده بيلدك بوطاغلر ارتفاع جهتنده انجق تپه نامنی حائز اولاسی ظاهر ايسه ده طبيعت جهتنده غايت يوكسك طاغلردن اشاغی قالمز شويله كه بتون قيالقدن عبارت اولان مذكور طاغلر ارهسنده درلو درلو مغاره لر اولوب اكثريسنك زروه سی نباتاتدن عاری اولديغی حالده اتكلرنده فوق العاده محصول يتشديرمكده در او وپا قطعه سنی اسيادن فصل وتفريق ايدن حدود قربنده كائن منزلخانه يه تقرب اولنديغی صره ده مذكور تپه لردن برينك اوزرينه چيقديغمزده برمقدار توقف ايله اطرافه باقدم برطاقم طاغلر ودره لر ايله سيم سياه برنوع طاشدن عبارت تپه لر كوردم بونلرحدو پايانی يوق قياقلر ايله محاط اولوب كافه سی قار ايله محصور وهوانك دخی براق اولمسندن اون اون بش ميل مسافه يه قدر مشاهده اولنمق قابل وبوحالده حاصل اولان نظارت ايسه حقيقة شايان دقت ايدی محل مذكوردن جنوب جهتنه نظر اولندقده علی التوالی مذكور تپه لر ايله محاط اولوب بو تپه لر كتدكجه اوفالوب نهايت اورال دكزينك شمال ساحلنده واقع موغوجار طاغلرينه منتهی اولديغی كوريلور ايدی اورادن دخی كيدرك عالم مدنيتك انتهاسی ديمكه دليل اولان تلغراف مركزينك الك صوك پارچه سنی مشاهده ايتدك

موسم مناسبتیله طونمش اولان اورال دکزینی طولاشمق اوزره دائمی
صورتده صول طرفه حرکت ایتدیکمزدن ذکر اولنان تلغراف مرکزینه
یارم ساعتده واصل اولمغی امید ایدرکن ایکی ساعت کچوب هنوز
واریله‌مدیغندن و تحملز دخی قالمدیغندن قیراقدن اینوب یوریه‌رك
کوج حال ایله اورسق شهری تلغراف مرکزینه واصل اولدق شهر مذکور
بیك یدییوز اوتوز بش سنه‌سی اصل اورانبرغ شهرینك بنا اولنمسی تصمیم
اولنان محل واطرافنده بولنان قرکیز قبائلیله کلیتلی اخذ واعطا ایتمك
اوزره بر مرکز مخصوص اولدیغی حالده چارشو و بازاری ایکی کلیسا
وبرقاچ دکان ایله کویا هوتل دوبرلین نامی ویرلمش بر میخانه‌دن عبارتدر
مرکز مذکورده بر کتوری اورسق شهرینك ایلروسنده قار اولمدیغندن
قیزاغه حاجت قالمدیغی جهتله قیزاغك التنه تکرلك قویه‌رق عربه یاپوب
حرکت ایتمکلکمزی توصیه ایتمسی اوزرینه بزده درحال تصادف ایتدیکمز
برقاچ کشینك معاونتیله تکرلکلری قیزاغك التنه وضع ایتمش ایسه‌کده
اشیامزی کتورمك اوزره دیکر بر عربه‌یه دها حاجت مس ایتدیکمزدن
اورسق شهرندن اسیای وسطاده اولان شهر وقصبه‌لره کیدن پوسته‌یی
التزام ایدن تجارك برعربه‌سنی بولوب مرقوم بونی ذاتاً ایلروده اولان
منزلخانه‌لردن برینه کوندرمك املنده اولدیغی جهتله منزلخانه‌لرك برنده
براقلمق شرطیله مجاناً اشیامزی نقل ایتمك اوزره بزه ویردی بونك
اوزرینه بزده یوله روان اوله‌رق مذکور مرکزه کلدك ایرتسی کونی
غایت صغوق روزکار ایله فورطنه اسمکده اولدیغندن یوللر
منزلخانه مأمورلرینك بیان ایتدیکی کبی اولمیوب قار ایله مستور اولدیغنی
کوردك لکن اریمکده اولان قار صغوغك شدتندن تکرار انجماد
ایدوب یوللر عادتا مرمر دوشنمش کبی برحالده اولوب حیوان ایله اوزرنده
کیتمك ممکن اوله‌میه‌جغندن ایرتسی کونی عربه بولدیردق ایسه‌ده یوکلرمزك
اغرلغنه کوره‌دکل ایدی بو بابده منزلخانه دیرکتورینه مراجعتله عربه‌یه قاچ

حیوان قوشولمسنی امر ایدرسه موافقت ایتمکدن بشقه برچاره‌مز یوق ایدی هرنه ایسه بولدیردیغمز عربه‌لره بشر چفت بارکیر قوشدیروب بوله چیقدق فقط راکب اولدیغمز عربه‌نك تکرلکاری ترس طاقلمش اولدیغندن نصلسه برقضا اولمقسزین شهرك بغچه‌لری اره‌سنده کیدر ایکن کوریلوب تصادف ایتدیکمز برقاچ کشینك معاونتیله تکرلکاری کوزلجه یرلرینه قویدیلر بواثناده اورسق شهری ایله ترکلی شهری بیننده ایشلمکده اولان پوسته عربه‌لرینك اداره‌سی قرکیز النده اولوب اهالئ مذکوره قیش موسمی ایچون یولده حیوانلرینه یه‌جك تدارك ایتمدکارندن موسم مذکور حلولنده بیچاره حیوانلر یاقاری اچوب اوت بوله بیلور ایسه یرو یاخود اجلقدن اولور کیدر ایدی اثنای راهده تصادف ایتدیکمز منزلخانه‌لرك بعضیلری برقرکیز چادرندن عبارت اولوب بوچادرلرك ایچروسی کوزل قالیچه‌لر ایله دوشنمش و دائما اتش یانمقده بولنمش ایسه‌ده بونکلهٔ ینه اصمناز ایدی حتی مذکور چادرلردن برنده بردمیر صوبه اولوب بونك ایچنده دوه تزه‌کی یاقمقده ایدیلر مذکور منزلخانه‌لرك اکثریسی طوپراقدن بش التی ارشون اشاغی قازلمش محزن کبی برر اوطه‌دن عبارت بولنمغله واقعا ایچروسی صیجاق اولیور ایسه‌ده قراکلق اولدقدن بشقه نظافته دخی دقتلری اولمدیغندن تحمل اولنمز راده‌ده تعفن ایدیور فقط طاشکندن عودتمده مذکور منزلخانه‌لر روسیه لیلرك ادارسنه کچمش اولدیغندن اخشابدن برطاقم قله‌لر یاپدیرلمش اولمغله اولکندن زیاده راحت اولنیور ایدی

کویلرده بارکیر تدارك ایتمك ایچون پك چوق صقندی چکر ایدك حتی اوکمزده توقات نامنده برکوی اولوب بو ایسه اسیا خریطه‌لرنده قصبه دیو کوسترلمش اولدیغندن ارتق بوراده ایستدیکمز قدردنج واعلا حیوان بوله‌جغمزه شبهه ایتمدیکمز حالده مکر سکز اون کبتیقه (چادردن) عبارت برآوول (کوی) اولوب اطرافنده حیوانات کوبره‌سندن تپه‌لر تشکیل

اولنمش و هرسنه اهالیسی دیگر محله کوجدیکندن عادتا بر کوچك کوجبه قریه‌سی اولدیغی اکلاشلمشدر محل مذکورده برساعت قدر ارام وتوقف ایدوب بواثناده عربه‌جی‌یی حیوان بولمق ایچون براز ایلروده بولنان منزلخانه‌یه کوندردك ایسه‌ده منزلخانه مدیری اختیار قرکیز اولوب بزه حیوان ویرمك دکل کیدن عربه‌جیمزی دخی دوکوب اعاده ایلمشدر بونك اوزرینه بزمله برابر اولان قزاق منزلخانه مدیرینك حیوان ویرمیه‌جکی کبی عربه‌جی‌یی دخی دوکدك عادتری اولدیغندن بزم دخی منزلخانه‌یه کیدوب مدیر مرقومی دوکدیکمزی وجبرا حیوان المقلغمزی افاده ایتدی فی‌الواقع مدیر مرقومك عربه‌جی‌یی دوکمسندن وحیوانلرك کافه‌سی ایچروده اولوب بردانه ویرمیه‌جکنی سویلمش اولمسندن ناشی رفاقتمزده بولنان احمد واق مماتوف ایله بالمذاکره مرقوم قزاغك تدبیرینی اجرادن بشقه برچاره‌مز قالمدی حاصلی برچیرك قدر قار ایچنده یوریه‌رك منزلخانه‌یه کیدوب اول امرده مرقوم قرکیزه برخیلی رجا ونیاز ایتدك ایسه‌ده حریف ینه بیلدیکندن شاشمیوب بر حیوان بیله ویرمیه‌جکنی صورت قطعیه‌ده بیان ایتدی بونك اوزرینه قلاوزمز بولنان اق مماتوف مرقومی قامچی ایله برایکی دفعه دوکدکدن صکره دیزلرینك اوزرینه دوشوب یالواره‌رق شمدی حیوان ویره‌جکنی افاده ایتمش وچیقاردیغی اوچ حیوانك ایکیسنی بزه ترکله بریسنك اوزرینه کندوسی بنوب فرار ایتمش ایسه‌ده ارقه‌سندن احمدی کوندروب یقالیه‌رق کیرویه چویردیکمزده بشقه کویدن حیوان تدارکی ایچون بریسنی کوندردیکنی سویلدی فقط بو یالکز بربهانه اولدیغندن مساعده ایتمیوب نهایت سکز حیوان تدارك ایده‌رك یوله چیقدق بوعربه‌ده اوچ ساعت سوروب حیوانلر دخی غایت ضعیف اولدقلرندن عادتا الدیغمزه پشیمان اولدق

حاصلی یوللرده‌کی بعض منزلخانه‌لرده بارکیر دخی بوله‌میوب عربه‌یه بردوه قوشوب ینه منزل مقصوده کیتمك ممکن ایدیسه‌ده دوه اغر یوریمکده

اولدیغندن بیان کیمك دها اولی اولمغله ضعیف اولسون قوتسز اولسون
نه بارکیر قوشار ایدك کرك بورالرده وکرك عربستانده دوه اوزرینه
شاعرلر شعر سویلدکلری وقت چول قیونی وبوکا مماثل سائرناملر ایله
توصیف ایدرك منافعندن بحث ایدیورلر فقط بشقه شیده بیلم اما هله
برایشده قوللانمق خصوصنده بش پاره ایتمیور دوه قسمی قیون ایله
اینك بیننده برجنس اولوب چته سنه کوره بورر ایکن ایاقلرینی ایلرو اتمقده
ایسه ده سرعت اولمدیغندن نه اولدیغی یرده دورمقده و اوزاقدن
بر انسانی کوردکلری انده کوزلرینی اکا دیکوب کوزدن غائب اولنجه یه
قدر ارقه سنه باقمقده درلر بورا دوه لری بردرجه یه قدر صغوغه تحمل
ایدیورلر ایسه ده قار اوزرینه یاتدقلری حالده تلف اولدقلرندن یاترمامغه دقت
ایتملیدر بوندن بشقه هوالر صغودقده ارقه سنه بر کچه صاروب اول بهار
حلولنده ارقه سندن کچه یی الیرکن بیچاره حیوانك تویی دخی طاقیله چیقدیغی
جهتله عادتا عریان بر حالده قالور برده قوشیلان عربه نك بر نقصانی یاخود
یوکك زیاده اولدیغی حس ایتدکاری انده برایکلی طوتدیروب یوله چیقدقلری
منزلخانه دن و اصل اوله جقلری محله قدر ایکلرلر و اراده اوتوردقلرندن
بو حالده ایاقلرینی کوستکلیوب عربه دن چیقارمقدن بشقه چاره قالمیوب مؤخراً
صاحبی ارایه رق کلور بولور الحاصل حیوانات مذکوره اویله بارکیر
کبی هر ایشه قوللانلمیور دوه لر غایت شاشقین اولدیغندن حیوانات
سائره کبی الشدیغی یری بولوب کیده مزلر فقط یوزی هر نه طرفه ایسه
اخور وصاحبنی اصلا دوشنمیه رك همان کوزینك کسدیردیکی طرفه کیدر
بونلر اخذ انتقامه میال اولوب اول بهارده قیزدقلری وقت بعضاً اصیروب
ادم تلف ایتدکلرندن اول وقت بونلرك اغزینه کم اوریورلر مع مافیه
عربه یه دوه قوشمنك بر محسناتی اولوب اوده بارکیر کبی دیزکین ایله
کتمیوب غایت اغر کتدکلرندن انسان عربه نك ایچنده اوتوردیغی حالده
النده کی کتاب اولقدر صارصلمدیغندن اوقومق ایچون صقنمدی چکمز

بو حالده نزدمده بولنان قرآن (عظیم الشان) ترجمه‌سی ابتداسندن نهایتنه قدر اوقودم تاتار لسانی اوزرینه اولان مکالمه کتابندن بر طاقم جمله‌لر بلله‌یه‌رك بر برمزه سؤال ایتدیکمز کبی ترکجه هجه اوقومغه دوام ایدردك دوه‌لردن چکدیکمز مشقتدن بشقه کاه عربه‌نك پلانی اوزون و کاه قیصه کلدیکی کبی بعضاً دخی ایپی قوپوب عربه‌جینك بونی دوزلتمسی یارم ساعته توقف ایدر ایدی اثنای راهده بو یوزدن دخی خیلی وقت ضایع ایتدك عربه‌جیلر اکثریت اوزره قرکیز اولدیغندن واقعا اخلاقلری کوزل ایسه‌ده تنبل و شاشقین اولدقلری جهتله مثلا یولده النده‌کی قامچی یره دوشرده نه‌دن صکره عقلنه کلوب بونی المق ایچون عربه‌یی طوردوره‌رق کیدوب الوب کلمسی یارم ساعته توقف ایدردی وبعضاً دخی دوه‌لر آغر یوریدیکی حالده عربه‌جی دخی اولدیغی محلده اویودیغندن کیجه‌وقتی غایت زحمت چکیشمزه بتون بونلر سبب اولمشدر

پترسبورغده بولندیغم اثناده روسیه ضابطانندن بعضیلری قرکیزلرك ساکن اولدیغی اراضی جوارنده یوللرك مخاطره‌دن غیر سالم اولدیغندن بحثله سبریا طریقیله کیتمکلکمزی مناسب کوروب هرحالده دقت ایتمکلکمزی سویلدکلری کبی اورانبرغ شهرندن دخی قیام ایدرکن اثنای طریقده یا قرکیز و یا ترکمانلرك هجومندن امین اولمق قابل اولمیه‌جغندن غایت دقت واعتنا اوزره بولنمقلغمزی بیان ایتمشلر ایسه‌ده قزاله (قاضی علی) قریه‌سنه کلنجه‌یه قدر سلاحمزه اصلا مراجعت اقتضا ایتمدی

شهر مذکوره کیدیشمز روسیه‌لیلرك خیوه سفرندن عودتنه تصادف ایتدیکندن یوللرك امنیت اوزره اولدیغنی رأی العین مشاهده ایتدك رفیقم اولان مسدر. ماغجان مقدم قلاعاته استحکامنه قدر کیتدیکی حالده

هيچ بر تهلكه يه تصادف ايتميوب اثنای راهده يالكز يورغنلق ايله صوسزلقدن بشقه بر ضقنتی چكمه‌دك دير ايدی

قزاله قريه سنه كيدنجه يه قدر يوللرده قارك كثرتی اولديغندن صوسزلقدن اصلا صعوبت چكلميوب يالكز مأكولات جهتنده خيلی مضايقه يه دوچار اولدق   اورسق شهرنده بولديغمز اتمك اسمرجه ايسه ده طعمی كوزل اولوب لكن صغوقدن غايت سرتلشمش اولمغله بر مقدار اصيتمدقجه نه اكلی ونه ده قطعی ممكن اوله مزدی   بوندن بشقه تنكه‌لر ايچنده برچوق تره باغی دخی المش اولديغمزدن يوللرده هيچ بر كونه ضقنتی چكميوب حتی بعض كون بيتاب قالوبده اقشام اوزری بر كوی ويا منزلخانه يه واصل اولديغمزده سود بولديغمز حالده امريقادن تنكه قوطيلرله كتورديكمز تازه ات وايستريديادن يمك ياپوب ير ايدك   معيتمزده برابر بولنان قرغيزلر ايسه طوموز پاصديرمه سنی بز يدكجه يان يان باقوب تنفر ايتكده ايديلر   لكن بزم اق مماتوف اره صره لوندره‌نك جين شيشه سنه باشوب ايچه‌رك الشمش اولمغله اوچ بش كون صكره عادتا بزدن زياده ايچمكه باشلادی   اقشامدن اقشامه طعام ايدوب كوندزلری عربه‌نك ايچنده قهوه التی ايدر ايدك   بورا اهاليسی عموما فقرا اولدقلرندن حتی يولده منزلخانه‌لرك برنده بر كلبه ايچنده بولنان بر قزاق ايله قاريسی بر هفته دنبری بولاف چوربه سندن بشقه اغزلرينه برشی قويمدقلرينی بيان ايتملری اوزرينه برمقدار اكمك ويروب اللرينه الدقلرنده اوپوب باشلرينه قويه‌رق اجلقدن چيقمش كبی يمكه باشلاديلر

اورسق شهرندن قزاله (قاضی علی) قصبه سنه قدر اولان اون بر كونلك يول قار ايله مستور اولديغندن يالكز اركيز نهری ساحلنده برطاقم تپه‌لری اينوب چيقمقدن بشقه اراضيجه بر تبدلات كورمدك   فقط اراده مشاهده اولنان حيوانات ايله كاربان ايزلری وقزاقلرك كندولرينه مخصوص

عربه‌لریله قزاله‌دن اورسق شهرینه و اورسق شهرندن قزاله‌یه کیتمکده اولدقلرندن شاید یالکز قالمش اولسه‌ق بیله ینه یولی شاشیرمز ایدك اورسق شهرندن اورال نهری ساحلنه قدر اراضینك ارتفاعی تناقص ایتمکده ایسه‌ده بعضاً تپه‌لر ظاهر اولوب بونلرك اره‌سندن برطاقم کوچك کوچك وصویی غایت طاتلی ایرمقلر دخی اققده، ویولمزك صاغ طرفنده کورینان تپه‌لرك اوزرنده‌قار اریمش اولدیغندن یشیل یشیل اوتلر کورنمکده ایدی بوتپه‌لر اورال دکزی ساحلنه تقرب اولندقجه کسب ارتفاع ایدرك نهایت موغوجار طاغلری نامیله یاد اولنور مذکور طاغلر ایله اورال دکزینك شمال ساحلی طرفنده واقع غوبرنیسکی طاغلری بیننده‌کی سلسله‌نك بشقه برنامی اولمدیغندن مذکور طاغلرك قنغیسنه یقین اولور ایسه انك نامیله یاد ایدیورلر اثنای راهده تصادف ایتدیکمز نهرلرك کاه ساحله موازی وکاه مجراسنه عموداً کیدوب مرور ایتمش ایسه‌کده اکثریسنك سطحی بوزطوتمش اولدیغندن سفائنك سیرینه کافی اولوب اولمدیغنی تحقیق ایده‌مدك مع‌مافیه اورال دکزینه قریب اورنامنده برنهری مرورده صوینك زیاده اولمسندن ناشی صعوبته دوچار اولدق کیجه یاریسی نهر مذکور ساحلنه تقرب ایدوب برقاچ‌کوندنبریدر هوانك ملایمتی جهتله اوزرنده‌کی بوزلر کوشه‌مش اولدیغندن عربه‌جیلر عربه‌نك بوز اوزرندن کچمسنه موافقت ایتمدکدن بشقه یوری‌یه‌رك کچوب قارشو یقه‌ده کورینان چادرلره دخی کیتمکه راضی اولمدیلر رفیقم ایله برابر قارشو طرفه کچمك ایچون نهرك کنارنده اشاغی یوقاری طولاشوب کیجه‌نك ظلمتیله بعض اياق ایزی کبی مشاهده ایتدیکمز محللره ایاغمزی باصدیغمز انده بوز طاغلمغله کچلمك قابل اولمیه‌جغنی حس ایدردك بونك اوزرینه عربه‌جیلردن برینی قارشو یقایه کچمك اوزره بیك درلو وعدلرله اقناع ایدوب مرقوم صویك ادم بوینده اولدیغنه شبهه‌سی اولمدیغنی بیان ایدرك کوج حال ایله قارشویه کچمش وعربه‌لرك کچمسی بوز اوزرندن قابل

اولەمیەجغی جهتلە صویك عمقنی مساحە ایدرك عربەیی نهرە سورمکدن بشقە چارە اولمدیغنی قارشو یقەدە اولان کویلیلر بیان ایتمش اولدیغندن عربەلری نهرە سوروب تمام اورتەسنە کلدیکمزدە اطرافدەکی بوزلر تحمل ایدەمیوب قیرلمسیلە بربچق قدم قدر درین اولدیغی اکلاشیلەرق سلامتلە قارشو طرفە کچدك

یولدە حسب الایجاب مرور ایتدیکمز نهرلرك اك بیوکی ایزکیز نهری اولوب بودخی چالغار کولنە منصب اولەرق اندن دخی اورال نهرینە آقر صویی قیش موسمندە تزاید ایدوب حتی ایکی عرفە طاشەرق برخیلی محلی استیعاب ایدر یاز موسمندە اکثریسنك صولری چکیلوب کاملاً قورر ایمش موسم شتانك شدتیلە برابر اورسق قریەسندن اورال دکزینە قدر اولان اراضیدە قوشك انواعیلە بعض درت ایاقلی جانورلرك کثرتی اولوب هلە عربەلرك تدریجاً ایلرو حرکتندە بعضیلرینە تفنك آتەرق برخیلیسنی اورر ایدك یانمزدە بولنان قرکیزدن برقاچی یولدە برطاقم تلکیلرە راست کلدیکمزی کورمشلر ایسەدە قارك اوزرندن درحال بردلیکە کیروب کوزدن نهان اولورلر ایدی ایرکیز نهرینە تقرب ایتدکجە اطرافی قامشلق اونق کوللردە پك چوق یبان اوردکی اولوب فقط بونلر عربە ایلە یاقلاشدقجە قاچقدە وایچلرندن بعضیسنە تفنك اتق قابل اولمدیغی کبی آتیلوبدە صاچمە اصابت ایتسە بیلە حیوان جان اجیسیلە اوچەرق کولك تااورتەسنە دوشمکدە اولدیغی جهتلە الەمدیغمزدن براقوب کیتمکە مجبور اولور ایدك هلە برکون طالعمزك غایت یاور اولمسندن رفیقم صدر ماغمان برچفت طوی (۱) اوورمش اولدیغندن واصل اولدیغمز منزلخانەدە پیشیردوب یدك

(*) بو قوش بیاض بیوجك برحیوان اولوب بوینی دخی اوزون اولدیغی جهتلە اوزقدن مشاهدەسی پك کوزلدر

اثنای راهده ایکی محلده برخیلی وقت ضایع ایتمکه مجبور اولدقکه بری
اورسقدن یوز قرق میل مسافه‌ده واقع قره‌بتاق ودیکری دخی ایکیوز
التمش ایکی میل مسافه‌ده اولان ایرکیز مرکزلری اولوب اکرقره‌بتاق محافظی
میرالای سزاشنی سینوقوویچ طرفندن معاونت اولنمامش اولیدی ایلرویه
کیده‌مزایدك هله قره بتاق مرکزنده یالکز بر قزاق ایله غایت ضعیف
ایکی حیوان تدارك ایده بیلوب بونلرله اون اوچ میل مسافه‌ده اولان استحکامه
انجق بش ساعتده واصل اوله بیلدك استحکام طوپراقدن یاپلمش وجوارنده
بر کوی بولنمدیغی جهتله استحکامك محافظی بر ساعت اوته‌ده واقع بر کویده
اوتوردیغندن اورایه کیدوب مرقومه اعطا ایتمك اوزره اورانبرغ محافظی
قریزاتوفسکی دن المش اولدیغم توصیه نامه‌یی ویردم مرقومك ساکن
اولدیغی قلبه‌یه اقشامدن واریلوب هیچ بر آیدنلق وسس کوره‌مدیکمزدن
محافظ اویقویه یاتمش اولدیغی جهتله قلبه‌نك قپوسنی چاله‌رق اویاندردق
مرقوم قپویی اچدقده حقمزده فوق‌العاده حرمت ایدوب اول امرده
برر فنجان چای ویردی بوندن صکره مرقوم مرور ایتدیکمز مرکزه
کوندروب اعاده ایتمکه مجبور اولدیغمز عربه‌لری کتورمك اوزره خدمتنده
اولان نفراتدن برینی کوندرمش وبزی دخی اوکیجه کندیسنه مسافر اولمقلغمزی
بیان ایتمش اولدیغندن مع‌الممنونیه موافقت ایدرك اوطه سنده اولان قنپه‌لر
اوزرینه برر یتاق یاپدیروب اویقویه یاتدق ایرتسی کونی ساعت التی
صولرنده خدمتمزده اولان قرکیز کلوب محافظ میرالایك امریله التی حیوان
تدارك ایلدیکندن یوله دوام ایتمك قابل اوله‌جغنی بیان ایله قالقوب مومی الیهه
وداع ایده‌رك یوله چیقدق مومی الیه میرالای عربه‌جیلری یاننه چاغروب
بزه اصلا اذیت ایتمامك وزحمت چکدیرمامك اوزره اکیداً تنبیه ایلدی

بو استحکام ارالسقو شهریله مخابراتك دوامی ضمننده بیك سکز یوز قرق سکز
سنه‌سنده اوفق بر تپه اتکنده انشا اولنمش والت طرفندن صویی طوزلی

برنهر جريان ايتمكده بولنمشدر شمديلك بورالرى قرغيز تسلطندن امين اولديغى جهتله مذكور استحكام داخلنده اولان عسكرك مقدارى انجق يوز كشيدن عبارت قالمشدر فقط بو استحكامك اورادە بولنمسى شايد قرغيزلى راحت طورمديغى حالدە اوزرلرينه سوق اولنەجق درجەده عسكر اولديغى تهديد وايمادن عبارت اولديغى محافظك كلامندن اكلادق مومى اليه ميرالايك معيتنده بر طبيب وبر قاچ ضابطدن بشقه كيمسه اولمديغندن كيجه كوندز انلر ايله الفت ومحبت ايتمكده ايمش نفراتك قشلەسنى كزوب كوردم روسيەليلرك غايت سودكلرى اسمر اكمكى پيشيردكلرى فرونلرينى دخى سير ايتدم يمك وقتنه تصادف ايتديكندن صغير اتى ايله لحنه چورباسندن عبارت اولان يمكلرينى دخى روسيه نفراتندن بشقه كيمسه يەمز درجەده بولدم

ايركيز نهريله همنام اولان ايركيز شهرى كرسئ ايالت اتخاذ اولنمزدن يعنى روسيەليلرك النه كچمزدن اول نامى ارالسقو اولوب قرەبتاق شهرندن اولدقجه غلبەلكدر شهر مذكورده اولان استحكام طوپراقدن انشا اولنمش عادى برشى اولوب ايركيز شهرينه قريبتى مناسبتيله توسع ايتمكده ايسەده توطن ايدەجك بر محل دكلدر چونكه خانەلرى على العموم برقات وطوپراقدن اولوب اهاليسى ايسه مذكور استحكامده اولان ضابطان وعسكر ايله تك توك تجاردن عبارت اولمغله انسان اختلاط ايليەجك كمسەيى بولەمز شهر مذكور داخلندە اولان دكانلر تيمور تجره وكورك ايله بوكا مماثل مواد مختلفه اخذ واعطاسنه مخصوص اولوب شهرك اورتەسنده كنيش بر سوقاغى واردر محل مذكور محافظى قائممقام ريدكين دخى حقمزده رعايت ايدرك ايلروده كى مركزلرده كافهٔ مطلوباتمزك دريغ اولنمامسى ضمننده بردە مكتوب ويردى

ايركيز قصبەسنده بولنديغمز مدتجه لوازمات سفريەمزى تدارك ايليەرك

بعدالزوال یوله چیقدق اثنای راهده قارلر علی التوالی
اریوب اول بهار علامتلری ظاهر اولمسندن یوللر دخی بشقه‌جه
بر لطافت کسب ایتمکه باشلادی یولده بعض محللرده طوپراغك
کوشك اولمسندن چامور عادتا عربه تکرلکلرینی اورته‌جك راده‌یی بولوب
هله بریرده راکب اولدیغمز عربه بر بتاقلغه باتوب چیقارمق ممکن
اولمدیغندن جوارده اولان قرکیز چادرلرندن برقاچ کشی کتوروب
برلکده غیرت ایتدك کوج حال ایله عربه وحیوانلری بتاقدن چیقاره
بیلدك حاصلی دوشه قالقه واینه بنه پك چوق زحمتلرایله ترکستان
ایالتنك حدودی اولان ترکلی قریه‌سنه واصل اولدق بوراسی پوسته
اوغراغی اولدیغندن قزاله (قاضی علی) قضاسی قائممقامی ایله پوسته
ملتزملری طرفندن اولنان همت ایله یوللر یاپیلوب سائر محلره نسبتله
برحال انتظام کسب ایتمشدر شویله که محل مذکوردن قزاله‌یه کلنجه‌یه
قدر اثنای طریقده پوسته مرکزلرینك کافه‌سی طوغله وچاموردن انشا
اولنوب هربرنده برده منتظم بیوجك اوطه اولدیغندن یولجیلر
ایستدکلری زمان ذکر اولنان اوطه‌لرده راحتله کیجه دخی بیتوتت ایدرلر
شوموسمده یوللرك بتاق اولدیغی درکار ایسه‌ده بورالرده غایت
کوزل بارکیر ودوه‌لر ایله عربه تدارك ایتمسی قابل اولدیغندن محال
سائره‌دن دها سریع اوله‌رق ایلرو حرکت ایتدك حتی برمرکزدن
دیکرینه اولان اونبر میل مسافه‌یی برساعتده قطع ایتدك سالف الذکر
ترکلی قریه‌سی قره قوم چولی حدودی اوزرنده واقع اولوب قزاله‌یه
کیدن طریق اوزرنده اك معتنا برمرکز اولدیغندن اهمیتی درکاردر
قره‌قوم چولی تعبیر ایتدکلری وادیده بعض اغاجلر واوفاق
چالیلقلر وتپه اولدیغی کبی بعض محللرنده کوچك چایلرك
دخی جریان ایتدیکی کورلدی محل مذکورده سائر چوللرده
اولدیغی کبی روزکارك شدتله اسمسندن قومك برمحلدن محل اخره نقلی

وقوعبولمیوب رنکی دخی قره قوم تعبیرینه مشابهتی اوله‌جق درجه‌ده سیاه دکلدر حتی سنه بسنه مذکور چول اوزرنده اولان اوتلرك ارتمسنه باقیلور ایسه چولك هرسنه طبیعتنك تبدلی ایله یقین وقتده غایت منبت بر اراضی حکمنه کیره‌جکنی یرلولر روایت ایدیورلر

برکون اورال دکزی ساحلنده اق چولپا مرکزینه قریب ساحلده غروبدن صکره یول کیتمکده ایکن مسافهٔ بعیده‌ده قویو یشیل رنکده برتپه وقرمزی رنکده ساحل مشاهده اولندیغی کبی شرق وجنوب طرفی صاری کل رنکنده اولان قزل قوم چولنده حاصل اولان مختلف رنکده چالیلق پك کوزل کورنمکده ایدی لکن نظارتك لطافتی اصل کرهٔ سماده اولوب هله بلوطدن عاری آچیق مائی رنك اراسندن کونشك غروبیله شوراده بوراده تراکم ایتمش صولر ایله بحر مذکور ساحلنده اولان قومك اوزرینه عکس ایتمسی کموش واینجو رنکینه مشابه برتأثیر حاصل ایتمکده ایدی ساحله قریب کایتلو مارتیلرك بالق طوتملری وبعضیلرینك باشمز اوزرنده اوچملری واوزاقدن کوریلان یبان اوردکلری صحیحاً کوریله‌جك برشی ایدی بوطرفده اولان قوشلر کندولرینه برشی یاپلمز ایسه تاعربه‌نك اوزرینه قدر کلوب شاید بریسی اورکودر ایسه درحال هپسی یردن قاچیشیرلر ایدی

اورال دکزینك صویی کونشك حرارتندن اریمش کموش کبی پارلامقده اولمغله تحمل قالمیوب عربه‌دن اینه‌رك اغزیمی صویه ویردم(١)

---

(١) اورال دکزی صوینك برنجی دفعه تحلیل اولنمسی بیك سکز یوز یتمش برسنه‌سی طاشکند کیمیا خانه‌سنده مقیم مسدر یتق طرفندن اجرا اولنوب ایکنجیسی ایسه بیك سکز یوز یتمش اوچ سنه‌سنده دور بوتلی سکمیدنام کیمیاکر تحلیل اینشدر مومی الیهك اجراتی مؤخراً روسیه دولتنك جغرافیا جمعیتی طرفندن ویریلان خلاصه اوله‌رق انوب برمحله درج اونمشدرکه مواد مختلفه‌یی اشعار ایدر

اورانبرغدن خیوه اوزرینه سوق اولنان روسیه فرقهٔ عسکریه‌سی یولده ایکی کون مذکور صویی ایچدکاری حالده هیچ بر کونه فنالغی کورلمیوب یالکز اوچنجی دردنجی دفعه‌ده انسانه بر بتقنلق کلدیکنی روایت ایدیورلر

بزم کچدیکمز صاری چناق نامنده بر کورفز بحر مذکورک سواحلنده اولان دیکر کورفزلرک عینی اولوب ایکییوز یتمش میل طولنده ویوز التمش میل عرضنده ایدی   مع مافیه هر نه طرفه نظر اولنسه اثار عمراندن برشی کوریله‌میوب یالکز قوش وحیوانات سائره پك چوقدر   بحر مذکورده بولنان حیواناته کلنجه سائر دکزلرده‌کی کبی پك بیوك اولمیوب هله بالق جنسی ایسه بحر مذکوره منصب اولان نهرلرك صویی واسطه‌سیله کلاندن بشقه بولنمز   مفصلسز بوجکلر ایسه بعضیلری طاتلی صو وبعضیلری دخی اورال وبحر حزرده بولنانلره مشابهدر

اورال دکزی اولقدر درین اولمیوب غرب ساحلنده واقع قیالقلر ایله محدود اولان طرفنك ایکییوز قرق بش قدمه قدر عمقی وار ایسه‌ده وسطنه طوغری اولان محللرده انجق یوز قدم اولدیغندن اکثریت اوزره پك صیغدر   جنوب وشرق سواحلنده برایکی میل ایلرو طوغری کیدیلورسه صوبك ارتفاعی انجق انسانك بلنه چیقار   هله روزکارك شرق جنوب طرفندن هبوبنده میللرجه ساحل قوری قالور   امدریا وسیر دریا نهرلرینك محل منصبلرینك غایت صیغ اولمسندن ناشی سیرسفاین خصوصنك مطلوب درجه‌یه ایصالی پکده ممکن دکلدر

بیك سکز یوز یتمش اوچ سنه سنده پروفسور سکمیدك اورال دکزی صوینك تحلیلاتی خلاصه‌سی   ١٨٧١ سنه سنده مسدر تیقك تحلیلاتی خلاصه‌سی

ملح قلور دمیوم	٠,٠٠٣٠	..
ملح قلور پوتاسیوم	٠,١١١٥	..
ملح قلور صودیوم (عادی طوز)	٦,٢٣٥٦	٦,٧٠٨٧

ملح فلور مانیزیوم	٠,٠٠٠٣	٠,٤٥١٠
ملح برومید مانیزیوم	٠,٠٠٣٣	٠,٠٠٠٠
ملح کبریت کلس	١,٥٥٦٢	١,٩٣٣٠
ملح فوسفور کلس	٠,٠٠١٦	٠,٠٠٠٠
ملح کبریت مانیزیوم	٢,٧٩٧٣	٣,١٨٣٠
باقابونات مانیزیوم	٠,١٩٤٢	٠,٠٠٠٠
	١٠,٩٠٨٩	١٢,٢٧٥٧

سانتقراد ترمومتریسیله اون یدی
درجهٔ حرارتده اولان بش غرام
صویك ثقلت اضافیه سی ١,٠٠٩١٤ ١,٠١٠٦

مؤخراً پراتز نام کیا کرك ایکی دفعه وقوعبولان تحلیلنده بیك قسم صو داخلنده ١٢,٣٥٩ ١٢,٥٦٧ مواد اجنبیه اولدیغی اکلاشلمشدر که بوندن اورال دکزی صوینك سائر دکزلر قدر طوزلی اولمدیغی تبین ایدر

بناء علیه محفوظ لیمانلرك عدم وجودی ایله برابر ذکر اولنان نهرلره کیریلوب چیقلمقده کوریله جك صعوبت دخی سفائن سیرینك ترقیسنه بردرجه یه قدر مانع اولمقده در کرك بحر مذکور سواحلنده ساکن اولان اهالی وکرك بعض اصحاب وقوفك اجرا ایتدکاری تجربه لردن اورال دکزینك صویی تدریجاً نقصان بولوب خیوه سفرینه سوق اولنان فرقه لردن ابوجبر کولی طریقیله کیدنلر مذکور کولك ذاتاً اورال دکزینك ساحل جنوبیسیله متصل اولدیغی حالده شمدی کاملاً قورومش اولدیغنی بعض اثاردن استدلال ایدیورلر بیك سکز یوز یتمش درت سنه سی روسیه طرفندن بوطرفلره معاینه ایچون کوندریلان میرالای هیلونك قلمه الدیغی رساله سنده کی

بدوی قرقیزلرك برمحلدن دیكر محله كوچلری

معلوماته نظراً اورال دکزینك بحر محیطدن اولان ارتفاعی یوز التمش بش قدم و بحر خزردن دخی ایکی یوز اللی قدم اولدیغی اکلاشلمشدر
نهایت الامر قره‌قوم چولنی مرور ایله قزاله‌یه اون التی میل مسافه‌ده واقع یونیسق قریه‌سنه اقشام اوزری واروب قریهٔ مذکوره‌دن کیجه وقتی ایلرو کیتمك یوللرك بتاق اولمسندن طولایی محال اولدیغی واورالری انجق دوه ایله کیده‌بیله‌جکمزی اکلایه‌رق او کیجه محل مذکورده توقف ایتمکه مجبور اولدق
ایرتسی کونی علی الصباح یوله چیقوب اره‌دن چوق کچمدن برطاقم کمی سرنلری کوردیکمز جهتله نهره واصل اولدیغمز اکلاشلدی حالبوکه مسافهٔ بعیده‌دن کمی سرنی ظن ایتدیکمز دیرکلرك اکثریسی قزاله‌یه تقرب ایتدکجه صو قیولرینك دیرکلری اولدیغی میدانه چیقدی لکن نهر مذکوره کیدن طریق اوزرنده متعدد قناللر اولمغله بونلردن بعضیلرینك صویی کچلمز راده‌ده تزاید ایتمش اولدیغندن قزاله‌یه کیدنجه‌یه قدر برخیلی مسافه طولاشمغه مجبور اولدق اثنای راهده مذکور قناللردن برینی طولاشیوب کچمك امل ایتمش ایسه‌کده عربه چاموره صاپلنوب چیقارمغه غیرت ایتدکجه درینه کتدی صو اغر اغر عربه‌نك دوشمه‌سنه قدر چیقدیغندن اشیا واسلحه‌مزی عربه‌نك تا اوزرینه ییغوب برارالق عربه‌لرك خلاصندن امید کسلمش اولمغله ارتق عربه‌لری چامور ایچنده براقوب حیوانلره بنه‌رك ایلرویه کیتمکی قورمشیدق هله شهردن کوندریلان فضله بارکیرلری عربه‌زه قوشوب کوج حال ایله ایکیسنیده چیقاروب قاضی علی قصبه‌سنه واصل اوله‌رق طوغریجه اوروپا هوتلی نامنده برمحله اینه‌رك بوقدر وقتدر یولده چکدیکمز مشقتك اجیسنی چیقارمق ایچون کوزل ایکی اوطه ایجار ایله راحتزه باقدق
قره‌قوم چولندن مرور ایتدیکمز اثناده صغر وقیونلرك چاره چیقارلمسی ضمننده برطاقم قرکیزلرك قشلاقدن یاز محللرینه چولاق وچوجقلری وکافهٔ

اشیا وحیواناتیله کیتمکده اولدقلرینی سیر ایتدك اهالیٔ مرقومه بارکیر وخصوصیله دوه‌لره چادر واشیای بیتیه‌لریله برابر مطبخ طاقلرینی الحاصل بر فامیلیایه لازم اولان اشیانك کافه‌سنی یوکلدیوب اك اوزرینه دخی بعضاً قوجاغنده وبعضاً بشکده بولنان چوجقلریله قادینلر بینزلر ایدی بونلر قره قوم ومحال سائره‌دن اورانبرغك جنوب طرفلرینه کیده‌رك ویاز موسمنی اوراده کچیره‌رك قیش کلدکده ینه قشلاقلرینه عودت ایدرلر یولده بونلردن بعضیلرینك چادر قوردقلرینی کوروب حیوانلرینی دخی حفظ ایتمك اوزره درحال چیتدن اغل هیئتنده برمحل یاپمغله مشغول اولورلردی که سببنی سؤال ایتدیکمزده بوجوارلرده قوردك کثرتی اولدیغنی سویلرلر ایدی واقعا یولده سلرینی بندخی برقاچ دفعه ایشتمش ایسه‌مده کوره‌مدیکمدن بشقه برحیوان اولمسنه ذاهب اولمشیدم بونلردن برطاقی قیشی قره‌قومده کچیریورلر فقط اکثریسی سیردریا سواحلیله خیوه حدودینه قدر کیدیورلر

چولك اکثریت اوزره غرب طرفلرنده بولنان قبائل اصیق قول ویاخوقند طرفلرنده اولان اصل قرکیزلردن اولمیوب روسیه‌لیلر بونلری قره قرکیز نامیله تفریق ایتدیکی کبی ینه روسلر دیقو قامه‌نی یعنی وحشی وطاغی قرکیز تسمیه ایدر اهالیٔ مرقومه بالجمله مسلمان اولوب کندیلرینی قرکیز نامیله یاد ایتمیوب بز قزاغز دیرلر فی‌الحقیقه بونلر روسیه قزاغی سلسله‌سندن اولوب بر قاچ یوز سنه اول مسلمان اولدقلرینی برلولردن برقاچ کشیدن دخی ایشتدم حالبوکه روسیه‌لیلر بعضاً اهالیٔ مرقومه‌یی قزاقلردن تفریق ایچون قرکیز قزاغی تسمیهٔ ایدیورلرایسه‌ده بو تعبیرك بر معناسی اولمیوب حالبوکه اسیای وسطاده قزاق تعبیری وحشی ودربدر معناسنه‌درکه وجه تسمیه‌سی بورایه قدر اولان تفصیلاتدن معلوم اولور بناءعلیه بن اهالیٔ مرقومه‌یه قزاق قرکیزلری دییوب اخلاق وعاداتلرینه اتباعاً بالکز قرکیز نامیله یاد ایده‌جکم

قرقیزلرك تكلم ایتدكلری لسان صرف تاتار (١) لسانی ایسه‌ده ایری بر قوم اولدقلری جهتله خارجدن لسانلرینه برخیلی كلمات وتعبیرات دخی المشلردر اهالیٔ مرقومه اسیای وسطانك احوالنی بیان ایدن تاریخلره نظراً حكمدارلرینك ظلم و غدرندن قورتلق ایچون بالقاش كولی ساحلنه جان بك وكری بك نام رئیسلرینك معیتنده اوله‌رق قبائلجه هجرت ایدن ترك قبائلندن اولوب مؤخراً بونلره جوار اولان قبائل سائره خلقی دخی برلشوب اطرافنده بولنان قزاقلرله دخی اختلاط ایتمكله قزاق نامی ویرلمشدر بوحالده اهالیٔ مرقومه‌نك اصلی ترك اولوب ایچلرنده خوقند وبخارا طرفلرنده ساكن اولان اوزبكلرك نامی كثیرالاستعمالدر اهالیٔ مرقومه كتدكجه تكثر ایدرك نهایت اوچیوز بیك اسلام بهادری دها الحاق اولنه‌رق مؤخراً مجموع نفوسی برملیونه بالغ اولدقده (توكل) نامنده رئیسلری زیر ادارسنده طاشكند وتركستان ایالتلرینی ضبط ایده‌رك بیك یدییوز یكرمی اوچ سنه‌سنه قدر قرقیز رؤساسنك كرسی حكمرانیسی بولنمشدر تاریخ مذكورده قرقیزلر بیننه تفرقه دوشه‌رك واوچ حورده (٢) تقسیم اولنه‌رق تركستان وطاشكند وسطحورد اولوب الك جسیم حورد شرق وكوچكی دخی غرب وشمال طرفنه هجرت ایتمشلردر

(١) قرقیز لسانینك تاتار لساننده اولان فرقی بعض حروفاتك قرقیز لسانینه حین نقلنده صدالرینك تبدل ایتمسندن عبارتدر ازجمله ج ی مقامنه ب حرفی پ یرینه ز حرفی چ یرینه ش حرفی خ یرینه ت حرفی د یرینه پ حرفی ف یرینه د حرفی دخی ل یرینه استعمال اولنمقده‌در مذكور لسانده فارسی وعربی كلمات والفاظ از بولنوب كندینه مخصوص بر طاقم تعبیراتی واردر

(٢) حورد كلمه‌سی الك اول روسیه‌لیلرك لسان تركیدن الدقلری اردو كلمه‌سی اولوب روسیه‌لیلر بونی حورده تبدیل ایلدكلری كبی قرقیزلردخی حورده تحویل ایتمشلرد رشمدیكی حالده خوقند وطاشكند جوارلرنده عوردا كلمه‌سنه تحویل ایله حصن ویاحصار مقامنده مستعملدر مذكور كلمه روسیه عسكری بیننده‌دخی اسیای وسطی تعبیری ظنیله قوللانلمقده‌در حورد لفظی قرقیز لسانجه اولیوب اهالیٔ مرقومه ذكر اولنان حوردلری اولو یوز و اورته یوز وكیچی یوزنامله یاد ایدرلر

بو قرکیزلر اسیاده پك بیوك قبائل اولدقلری حالدهٔ بوندن یوز یتمش ویوز سکسان سنه اول قبائلجه بینلرنده ظهور ایدن اختلال وبحراندن طولایی دنیا برحاله کلمشلردرکه شویله که غرب جنوب طرفندن قالموقس تعبیراولنان اهالی وشمال طرفندن قزاقلر وشرق جهتندن ایسه خانغاریا قبیله سی هجوم ایدرك اوچ طرفدن تضییق اولندقلرندن رئیسلری بولنان ابوالخیر خان چارناچار روسیه امپراطوری دلی پتروپه خفیاً ادملر کوندروب روسیه حمایه سنه داخل اوله جغنی افاده ایتمش ایسه ده اهالئ مذکوره دن سائر رؤسای قبائل بونی خبر الدرق اصلا قبول ایتمدکاری جهتله اصل رئیس بولنان ابوالخیر ایله رؤسای سائره بیننده دخی اویغونسزلق واتفاقسزلقلر ظهور ایتمشدر حالبوکه بیك یدییوزیکرمی اوچ سنه سنده خانغاریا خانی ترکستان شهرینی ضبط ایدوب قرکیزلرك برقسمی دخی خانلری بولنان ابوالخیر خانك روسیه پولتیقه سنی طوتدیغی ایچون دلکیر اولدقلرندن خانغاریا خاننه دخی اطاعت وانقیاد ایتمکدن ایسه ترك دار ودیار ایدرك اورته حورد ایله ایکی کوچك حورد برلشوب خانلری بولنان مومی الیه ابوالخیرخانی خائن وطن اولدیغندن قتل ایدرك غرب طرفنه طوغری هجرت ایله باشکیر اهالیسی ساکن اولدقلری محلدن سوروب چیقارەرق اورال کولیله بحرخزر بیننده واقع اراضی یی کاملا ضبط ایتمکله روسیه حدودینه یاقلاشمشلردر مومی الیه ابوالخیرخان فی الحقیقه غایت شجیع وبهادر اولوب قبائلی ارەسنده ایجه شان وشهرت قزانمش وبر ارالق کوچك حوردك خانی اولدقدن بشقه بیوك حورد طرفندن دخی خان انتخاب اولنمش ایسه ده کندیسی حب جاه ومغروراولدیغندن واهالیسنه ایتدیکی ظلم وجفا قالدیغندن ماعدا اطرافدن اولنان هجوم وتسلطك دفعنه اهالیسنی سوق ایدەمدیکندن حکمدارلق الندن چیقمامق نیتیله عموم مسلمانلرك شدتله منفوری اولان روسیه حمایه سنه کیرمك کبی براپچقلغی دخی قبول ایتمسی جهتله اعدام اولنمشدر .

تاریخك (هم روسیه لسانی اوزره یازیلان تاریخك) قولنجهٔ اکر

موما الیه ابو الخیر اهالیسیله خوش کچنمش و دسیسه کار بر ادم اولمامش اولسه
ایدی اسیانک وسطاده تفرد ایدوب شمدی اورالری تا چینه قدر قبضهٔ
تصرفنده بولندیررایدی حتی بوذات عموم ترکستانده حکمدارلق ایتدیکی کبی
بر ارالق خیوه‌یه دخی هجوم ایله خیوه خانلغی‌ده تا نادرشاه ظهور ایدنجه‌یه
قدر حمایه وصحابتی التنه المشدر قرکیزلر اولسون ترکلر واوزبکلر
اولسون دینلری ووطنلری اغورینه هر زمان جانلرینی فدا ایتمکه حاضر
ومهیا اولدقلرندن اتفاق واتحاد ایتمش اولسه‌لر ایدی اسیادن روسیه‌لیلری
دخی طرد وتغریب ایده‌جکلرنده هیچ شبهه اولنه‌مز ایدی چه فائده که
موما الیه ابو الخیر خانک اخلاقی فنا حریص جاه ودولت اولمقله برابر روسیه‌لیلرک
اغفالات وتشویقات ایله‌فریبانه‌سنه قاپیله‌رق اطرافنده ظهور ایدن قبائلک
دفع مضرتلری ضمننده روسیه دولتی زیر حمایه‌سنه داخل اولمق شرطیله
بیک یدیوز اوتوز سنه‌سنده پترسبورغه سفیر مخصوص کوندرمش وروسیه
دولتی طرفندن اولنان معاونتله اهالیسنی بر مدتجک اداره ایتمش وخانلغی
دخی دفعهٔ ثانیه اولمق اوزره تأسیس ایلمشدر روسیه کاربانلری
ایله حدودی محافظه ایتمک شرطیله روسیه دولتی مرقومک
خانلغنی علی طریق الوارثه محافظه ایتمکی درعهده ایتمشیدی روسیه
دولتنک برمنوال مشروح ابو الخیر خان ایله عقد ایتدیکی مقاوله‌سی قرکیز
اهالیسنک اخلاق وطبیعتنه واقف اولمدیغندن ایلرو کلمشدر که مؤخراً
دولت مشار الیها بویوزدن پک چوق ضرر کورمشدر چونکه قرکیزلر
بیننده تعیین اولنه‌جق خانک مطلقا علما واعیانک اجتماع ومشورتلریله انتخاب
اولنمسی مشروطدر حالبوکه کرک ابو الخیر وکرک اولادینک غیر مشروع
افعال وحرکاتندن ناشی بین القبائل منفور ومطرود اولدیغندن رضالریله
ابو الخیرک اولادینی خان ایتمیه‌جکلری بدیهی واشکار ایکن روسیه‌لیلر
قرکیزلرک دیانت اسلامیه‌جه مشروع اولان عادات وشرطلری خلافنه
اوله‌رق حکمدارلغی ابو الخیرک اولاد واحفادینه بالوراثه توجیه اولنمسی

ایچون برخیلی سنه‌لر قوهٔ جبریه ایله اصرار ایتمشلر ایسه‌ده روسیه نفوذی اهالی‌یه هیچ برکونه تأثیر ایتمیوب انجق روسیه استحکامانی داخلنده قالمشدر اهالیٔ مرقومه روسیه دولتی طرفندن کوندریلان عسکره دخی مقاومت ایدرك حاصلی عداوت عمومی برحاله کلدیکندن روسیه‌نك اسیای وسطی ایله اولان تجارتی برارالق بتون بتون هبا اولدی بیك سکز یوز یکرمی درت سنه‌سی قرکیز خانلغی کاملا لغو اولنوب بونك یرینه اهالیٔ مرقومه اوچ فرقه‌یه تقسیم اولنه‌رق هر برلری (وکیل السلطان) عنوانیله (١) برر رئیس اداره‌سنده بولنمشلردر برقاچ سنه صکره اقسام ثلثه بیننده رئیس انتخاب وتعیینی خصوصنده دخی دقت اولنمیه‌رق اقچه قوتیله طرفدارلر پیدا اولوب کیف ماالتفق اجرا اولندیغی جهتله مشکلات واویغونسزلغك ارقه‌سی ینه النه‌مامشدر چونکه اهالیٔ مذکوره بیننده اصالت ونجابتی اولانلره پك زیاده حرمت ورعایت اولندیغندن قدیم خانلرك سلاله‌سنه منسوب اولان اهالی پس پایه برطاقم دره بکلری اداره‌سنده بولنمغه راضی اولمدیغندن بونلر اتش اختلال ایقادیله ینه فساد قالدیرمغه باشلامغله غوغا ونزاع هیچ برزمان اکسك اولمز ایدی بونکله برابر اهالیٔ مرقومه زادکان کروهنه هرنقدر رعایت واحترام ایدرلر ایسه‌ده شجیع وبهادر اولمسی دخی شرطدر بونك ایچون بعض قبائل باشلی باشنه برشجیع وبهادرك زیر اداره‌سنده بولنور وذکر اولنان زادکاندن بعضیلری دخی باتیر (بهادر معناسنه‌در) معیتنه جمع ایله کندی باشلرینه یشایوب کیدرلر ایدی روسیه دولتی طرفندن اهالیٔ مرقومه‌نك اداره‌سنه تعیین اولنان خانلر صورت دائمه‌ده روسیه حدودنده اقامت ایتمکدن بشقه برشیئه موفق اوله‌مامشلردر روسیه دولتی اهالیٔ مرقومه ایله بیك سکز یوز قرق بش سنه‌سنه قدر اوغراشوب بویولده پك چوق عسکر وپاره تلف ایدرك

---

(١) بوراده اصل سلطاندن مراد خلافت سنیهٔ اسلامیه جهتیله سلاطین عظام عثمانیه اولدیغی بونلرك احوال ووقوعات قدیمه‌لرینی مبین تاریخلرده تفصیلا ذکر وبیان اولنمشدر

نهایت ترکستان محافظی اوبروچوف متعدد استحکام انشاسیله اخیراً روسیه‌لیلرك سیحون نهری طرفلرینه کیتملریله اهالیٔ مرقومه‌دن بعضیلرینی ممکن مرتبه تحت اداره‌سنه الەبیلمشدر

قرغیزلر بیننده جاری اولان زادکان اصولنك فسخ و الغاسیله کویا اهالیٔ مرقومه‌نك ادارهٔ حاضره‌لرینی اصلاح ایچون بیك سکز یوز التمش طقوز سنه‌سی اهالیٔ مرقومه‌نك ساکن اولدیغی اراضی روسیه طرفندن ایکی ایالته تقسیم اولنمشدر که بری اورالسق ودیکری دخی تورغای اولوب بو واسطه ایله اهالیٔ مذکوره بیننده حورد لفظی قالمشدر ذکر اولنان ایالتلردن هربری برروسیه محافظی اداره‌سنده اولوب اهالینك ممنونیتنی جلب ایچون ایچلرندن وولوس (اختیار) لرندن بعض محلده کتخدا و مختارلری واردر ایالت محافظلری روسیه دولتی طرفندن تعیین و فقط مختار و کتخدا اهالی طرفندن انتخاب اولنوردی لکن اهالی بیننده جاری اولان عادت اوزره رئیس انتخاب اولنه‌جق ذاتك بهمه حال زادکاندن اولمسی لازم کلدیکندن روسیه دولتی طرفندن تعیین اولنان مأمورلردن طبیعی ممنون اوله‌میه‌جقلری جهتله فساد و اختلال اکسك اولمیوب تسکین ایچون اوزرلرینه کوندریلان عسکر ایسه بتون بتون اختلالك تشددینه سببیت ویرمشدر

اهالیٔ مرقومه بوندن صکره کندیلرندن انتخاب اولنان رؤسایه دخی امنیت ایتمیوب زادکاندن هیچ برینی انتخاب ایتمکلکی ایستمدکاری کبی پس پایه اولانلردن رئیس انتخاب اولنانلره دخی امنیت ایتمیشلری محضا رؤسانك وقایهٔ دولت اغورنده روسیه طرفنه میال بولنه‌جقلرندن ایلرو کلمشدر بونك اسباب موجبه‌سی کویا اهالیٔ مرقومه بیننده رؤسا انتخاب اولندقجه قبائل ایچنده بولنان برطاقم ملالرك (علما) اولکی نفوذلرینه خلل طاری

اوله‌جغی کبی اسباب معیشتلری دخی بالطبع سکته‌دار اوله‌جغندن اهالی‌یی اختلاله سوق ایدنلر باشلیجه ملالردن عبارت بولندیغنی روسیه‌لیلر بیان ایتمکده ایسه‌لرده بکا قالور ایسه بویله اولمیوب قرکیزلرك روسیه اداره‌سنده یشایه‌میه‌جقلرینی بیلدکلری ایچون منفعت ذاتیه‌لری ایچون روسیه اداره‌سنی ترجیح ایدنلر ایله دائما نزاع ایتمکده اولدقلرندن ایشته اختلال واویغونسزلقلره اصل سبب بورا سیدر ظن قویسندیم توغای طرفلرنده اولان قوه‌ٔ عسکریه قوماندانلری اورانبرغ محافظنه تابع اولمیوب حرکات واجرا آتنده مستقلدر اهالیٔ مرقومه‌نك روسیه دولتی علیهنده اختلال ایتملری سببلرندن بری دخی خیوه خاننك اغفالات خفیه‌سندن عبارت اولدیغندن بیك سکز یوز التمش طقوزدن یتمش سنه‌سنه قدر اوحوالینك امنیتسزلکنی موجب اولمشدر چونکه پوسته یوللری مسدود ومرکز تخریب ایدلدکدن بشقه طوتدقلری یولجی وتجارك بعضیلرینی تلف وبرطاقمنی دخی اسیر کبی صاتمقده اولدقلرندن روسیه دولتنك اوطرفلرده اولان استحکامنك کافه‌سی مشکل برحالده بولنمقده‌در لکن مؤخراً روسیه‌لیلرك هجوم واستیلاسیله چارناچار قرکیز اهالیسی ریاستك زادکانه انتقال ایتمسی خصوصنی دخی اونودوب شمدیکی حالده تجارت وزراعتله مشغول اولدقلرندن کون بکون ترقی ایتمکده‌درلر اورته حورد ایسه اره صره روسیه دولتك حمایه‌سنه کیرمش وبعضاً دخی چین دولتنه دخالت ایتمش ایسه‌ده عاقبت بودخی یدیوز سکسان برسنه‌سنده بیوك حورد دخی بیك سکز یوز قرق یدیده روسیه دولتی تابعیتنه کیرمکه مجبور اولمشلردر

بو قرکیز اهالیسنك مقدار صحیحنی تحقیق ایتمك غایت کوج ایسه‌ده هر کبتیقه (چادر) دن طرح اولنان سنوی اوج روبله ویرکویه نظراً اهالیٔ مرقومه‌نك بربچق ملیون نفوس اولدیغی اکلاشیلور الاتو طرفلرنده بولنان بیوك

خورد ذکور واناث یوز بیك نفوسه بالغ اولوب سبرك جنوب طرفلریله طاشکندك شمال طرفی بیننده اولان اراضیده بولنان اورته حورد دخی درتیوز اللی بیك نفوسی جامع اولدیغی کبی پروفسکی استحکامیله اورال وبحر حزز بیننده ساکن اولان کوچك خورد دخی سکز یوز بیك نفوسدن عبارت بولندیغی تحقیق قلنمشدر بونلردن بشقة اوروپا قطعه سنده اورال ایله وولغه نهرلری بیننده متوطن بوقایف حوردی نامنده بر قبیله دها واردرکه بونکده یوز اللی بیك نفوسی شامل اولدیغی روایت اولنیور بوحوردك تشکیلی دیکرلری قدر قدیم اولمیوب لکن یوقاروده ذکری سبقت ایدن ابوالخیرك حفیدی بوقایف (*) نام رئیسك معیتنده اوله‌رق اولطرفلره هجرت ایدن تقریبا یدی بیك خانه‌نك اورال طاغلرینی مرور ایله قلماقی نام اهالینك ترك ایتمش اولدقلری اراضیده ساکن اولمشلردر بیك سکز یوز اون ایکی سنه‌سی مرقوم بوقایف پرنس اولوب قبیله سنه خان نصب اولنمش وبحثك ابتدالرنده ذکری مرور ایدن پرنس چنکیرك اجدادندن بولنمشدر

قرکیزلرك باشلیجه ثروتی حیواناتدن عبارت اولوب بوندن روسیه دولتی کلی استفاده ایدر ایسه‌ده تماماً رسم الدامامقده‌در بیك سکز یوز التمش طقوز سنه‌سی استاتستیقنه نظراً قوریسق واورانبرغ بازارلرنده اهالیٔ مرقومه بیك یوز رأس دوه وبیك اللی بارکیر وات واون التی بیك اوتوز برصغر واینك وایکییوز یتمش اوچ بیك سکز یوز یکرمی اوچ قیون صاتمشلردرکه جمعاً بربچق ملیون روبله ویاخود ایکییوز بیك انکلیز لیراسنه بالغ اولمشدر سبریا حدودنده واقع پترو پاولو میداننده بیك

(*) بونك اصل اسمی عبدالرحمن صالح اولوب پدرینك وبیوك پدرینك اعدامندن صکره قبائلنه کوسوب اعوان وانصاری وسائر قانع ایده بیلدیکی یدی بیك خانه خلقیله برابر وولغه نهری ساحلنه یاپلشلردر روسیه دولتی طرفندن بوذاته پرنسلك پایه‌سی ویرلدیکی واسمی روس اسمنه تحویل قلنمق روسیه لیلرك عادتندن بولندیغی جهتله بوکاده بوقایف دینلمشدر

سکز یوز اللی التیدن التمش بش سنه سنه قدر طقوز سنه ظرفنده فروخت اولنان حیواناتك سنوی مقداری ایکی بچق ملیون روبله‌یی متجاوز ویاخود اوچیوز قرق بیك انکلیز لیراسنه بالغ اولمشدر بوندن بشقه یون ودری وقبا برطرزده تربیه اولمش سختیانك مقداری دخی درت یوز بیك روبله ویا اللی بش بیك انکلیز لیراسندن عبارت اولدیغی آکلاشلمشدر

اهالیٔ مرقومه‌نك اصل‌ا ترك جنسندن اولدیغی بورایه قدر اولان تعریفاتدن آکلاشلمش ایسه‌ده شمدی‌یه قدر قبائل مختلفه ایله وقوعبولان اختلاط وازدواجدن سیمالری موغول جنسنه مشابهت تامه پیدا ایتمشدر شوحال الك زیاده اهالیٔ مرقومه‌دن زادکانده وخصوصیله طائفهٔ نساده مشاهده اولنورکه اسباب موجبه‌سی قرکیزلر اکثریت اوزره قلماق نسوانی ترجیح ایدرك ایچلرندن بری تأهل ایتمك مراد ایتدیکی تقدیرده چین ایچرولرندن واسترخان صحرالری طرفندن قز الدقلرندن بونك دخی مدخل کلیسی اولدیغی امر طبیعیدر اهالیٔ مرقومه اکثریت اوزره قیصه بویلی وچهره‌لری هم مدوّر وهم طولغون برونلری نه بیوك ونه‌ده کوچك مشکل کوزلری غایت کوچك وسیاه فقط پك کسکین باقشلی اولوب کوز قپاقلری دخی عموماً موغول جنسنده کورلدیکی کبی اشاغی طوغریدر التلری چیقیق واکثریسی کوسه اولور

قرکیز اهالیسی علی‌العموم قیشك بر التنده یاپلمش وغیر منتظم بر یول ایله کیریلور مخزنلرده چوالق وچوجق ایله بوزاغی ودانالری دخی بر یرده اوله‌رق یاتارلر ویازك دخی مدور کبیتقه (چادر) لرده ساکن اولورلر (۱) مذکور چادرلر بزم بیلدیکمز کبی اولمیوب بر برینه کچمه برطاقم چبوقلر ترتیبیله بونك اوزرینه وضع اولنان کچه‌دن عبارتدرکه ایجابی حالنده بش دقیقه‌ده

---

(۱) بوچادرلرك شکل وهیئت وخارج طرفلری نه وجهله سنز اولندیغنی کورمك مراق ایدن ذواتك بوندن اول مطبعه‌مزده موقع انتشاره چیقاریلان خیوه تاریخنده اولان رسمه مراجعت بیورملری

بوزیلوب کافه‌سی بر دوه‌یه تحمیل اولنه بیلدیکی کبی اون دقیقه ظرفنده
دخی ایستنلدیکی محله قورلمسی قابلدر بو چادرک بر طرفی قپو مقامنده
اچیق ایسه‌ده صغوق اولدیغی وقت کذلك اینجه چبوقلر اوزرینه اورمه
کچه قابلی قپو ایله محافظه اولنور چادرك تا اورته‌سنده آتش یاقیلوب
دومانی دخی تپه‌سنده‌کی اچیق محلدن چیقار مذکور چادرك داخلی
چبوق اورمه‌سنك اوزرینه سریلان کچه‌یی طوتمق اوزره رنکارنك
شریتلر ایله باغلانمش اولدیغندن بونلر دخی بشقه‌جه بر زینتدر چادرك
ایچنه قادینلرك اللریله ییدقلری قالیچه وایکیدن معمول اشیای متنوعه ایله
تزیین واصحاب ثروتدن اولانلر دخی کموش الات وادوات تعلیق ایتدکاری
کبی بعضاً دخی ات باشلقلری وسلاح طاقلری وبر طرفنده‌ده مطبخ طاقمی
دیزرلر حاصلی بو چادرلر قیشن صیجاق یازین سرین اولور بوندن
بشقه چادرك ارقه طرفنده کچه‌دن سوقاق یاپاش مطبخ ایله ابدستخانه‌سی
دخی واردر که کیدوب کلمکده اصلا صعوبت چکلمز بو جهتله صحراده
بونلرك ایچنده اوتورمق اوروپا کوشکلرندن البته اعلادر

اهالیٔ مرقومه علی العموم اسلام اولوب صلابت دینیه‌لری اولدیغندن
باشلرینی تراش ایدر وصقال قویویررلر بونلر اکثریا سختیاندن معمول
برنوع کنیش چاقشیر کیدکاری کبی ارقه‌لرینه دخی کندولرینك معمولاتی
اولمق اوزره برنوع بزدن کوملك کیرلر که بونلرك یقه‌لری پك یوکسك
اولدیغندن کرویه طوغری دویررلر مع مافیه زنکین اولنلرینك
البسه‌لری اعلا قطیفه وایپکلی قوماشدن معمول اولوب بعضاً اتك
ویقالریله یوقاریدن اشاغی‌یه قدر صرمه ایشلمه‌لی اولمسی دخی عادتندر
روسیه دولتی اهالیٔ مرقومه‌نك رؤساسنه جلب قلوبلری ضمننده قطیفه‌دن
معمول خفتان ویرر که عندلرنده غایت مقبول اولوب اکر بر نشان ویاخود
قلیچ ویریلور ایسه بینلرنده اوذاتی پرمقله کوستروب غایت افتخار ایدرلر

اهالیٔ مرقومه یوکدن معمول بر نوع تقیه و بونك اوزرینه قیون پوستندن یوك برده قالپاق كیرلر كه بونك اشاغی طرفلری هم شابقه‌یه بكزه‌مامك و هم ارده یوقاری قیورلمق ایچون ایکی محلندن یارلمشدر

بیرام و جمعه کونلرنده زنکین اولنلر بر وجه مشروح ایپك البسه‌لرینی کیه‌رك و باشلرینه دخی کنارلری صرمه قابلی و بعضاً بیاض و صاری صرمه ایشلمه‌لی قالپاق کیوب قولاق کبی ایکی طرفلرینی یوقاری چویررلر لکن اهالیٔ مرقومه‌نك اك زیاده افتخار ایدوب تزیینه بذل مقدرت ایتدکلری بارکیر طاقملری اولوب بونلر اکثریا کموشلی و صرمه ایشلمه‌لی اولدقدن بشقه بعض کره اوزرینه الماس و یاقوت ایشلدیرلر قرکیزلرك قیز و قادینلرینك اثوابلری ایپکلی و صرمه‌لی غایت مزین اولوب ارقه‌لرینه کیدکلری انتارینك یکلری قوللرندن اشاغی صارقوب یقالری دخی بوینلرینی اورتمك ایچون اکلیدر باشلرینه کندی معمولاتلری اولمق اوزره اوزونجه بیاض بر دولبند صاررلر نسالری ارککلرینك عکسی اوله‌رق غایت کوزلدر زیرا کوزلری سیاه اهو کبی کرپیکلری اوزون و وجودلری درست اولوب اویله قانبور کور طوپال یوقدر طائفهٔ نسانك اکثریسی یون بوکمك و بز طوقومق و قالیچه ایشلمك و کلیم طوقومق ایله مشغول اولدیغی کبی ارککلر دخی حیواناته باقمق و دشمنی دفع ایلمك و مزروعاتله اوغراشمق کبی ایشلری واردر یمکلری عموماً قادینلر پیشیررلر ارکك چوجقلرك باشلری تراشلی اولدیغی حالده بابالری کبی سختیان چاقشیر ایله بر کوملك کیرلر قزلر والده‌لری کبی باشلرینی دلبند ایله ستر ایدوب صاچلرینی اوره‌رك قولاقلرینك ارقه‌لرندن اوك طرفه الوب ممه‌لرینك ایکی طرفنه صارقیدررلر قرکیز اهالیسنك بر یردن محل اخره هجرت ایتملری ایجاب ایلدکده اسباب معیشتلرینك حیوان بسلمکدن عبارت اولدیغی جهتله اول امرده مرعاسی کوزل اولان یر ارارلر مع مافیه اهالیٔ مرقومه‌نك قشلاق و یایلاقلره کیتملری

قرکیز قادینلرینک رسملر

کندی کیفلرینه مخصوص اولیوب هر قبیله ویااغلك (کویك) کندی‌یه مخصوص
مرعازینه کیدرك هر موسم کیدوب کلدیکی یوللردن کچمکه مجبوردرلر

اهالیٔ مرقومه‌دن بعضیلری برقاچ سنه‌در سیردریا نهری سواحلنده‌ساکن
اولوب زراعتله مشغول اوله‌رق خیلی استفاده ایتمکده‌درلر بونلرك
عندنده زراعتله مشغول اولمق پکده‌مقبول دکل ایسه‌ده زراعتدن‌ایتدکاری
استفاده ذکر اولنان عادتی رفع ایلیور بناء علیه برطاقلری (علی اتا)
ایله علکسـاندروفکی استحکامنك شمال طرفنه هجرت ایله زراعته اهمیت
ویرمکده‌درلر محل مذکور غایت منبت و محصولدار اولدیغندن اهالی شویله
دورسون زادکان و خان سلاله‌سندن اولنلر بیله دیکرلرینك تجارت ایله ثروتلرینی
کوردکجه بونلر دخی زراعته دوکلمشلردر وادیٔ بدویتده یاشایان اهالی
نه‌بولور ایسه یوب قناعت ایتدکاری کبی قرکیزلر دخی بعضاً برکون
ویا ایکی کون صو بوله‌یوب صوسز وبعضاً دخی برقاچکون یه‌جك
بوله‌مدقلرندن اج قالورلر بونلرك اکثریت اوزره اکل ایتدکاری قیون
اتیدر فقط بیراملرده و مخصوصاً ضیافتلرده بارکیر کسوب کمال اشتها ایله یرلر
بغدای زرعنی بیلدکلرندن اکمك یمکه الشمامش اولدقلری جهتله
کندیلرینك زرع ایتدیکی برنوع داریدن یاپدقلری اکمکی یرلر بعضیلری
ایسه وقت اولورکه بونی بیله برسنه اغزلرینه قویه‌مزلر چای ایچمکه
پك مراقلری اولدیغندن دائما چای ایچرلر فقط قوللاندقلری چای بزم
بیلدیکمز کبی دکلدر شویله‌که صورت مخصوصه‌ده چای یپراقلری
الت واسطه‌سیله شدتله تضییق اولنوب بربرینه صیقیشه‌رق عادتا طوغله
هیئتنی الوب حتی لسانلرنده بوکا طوغله چایی تعبیر ایدرلرکه رایحه‌سی
قاچماسون ایچوندر بوچایی بوله‌میانلر قسراق سودیله برنوع اوتدن
یاپدقلری ماده‌یه (قومی) تعبیر ایدرلر لذتی اکشیجه ایسه‌ده ایچمه‌سی
غایت کوزل و قوتلی اولوب صباحلقلرده انسانك وجودینه برسرینلك ویردیکی

کبی وجودی بسله یجی اولدیغندن اهالئ مرقومه بونی پك سورلر روسیه لیلر دخی اعتبار ایدرك شمدیکی حالده کثرت اوزره استعمال ایدرلر بوندن بشقه داریدن برنوع بیرا یپارلر که ایچلدیکی وقت انسانك باشنه برسرسملك کتوردیکندن دوریله یوب همان یاتمق ایستر اهالئ مرقومه علی العموم اسلام اولوب ایچلرنده اوقیوب یازمه بیلان غایت از اولدیغندن دیانت اسلامیه لری ارکاننده قصورلری وار ایسه ده یانلرنده بشقه بردینی مدح ایتمك ویاخود ایچلرندن برینك تحویل دین ایتمسنه چبالامق حد وامکانك خارجنده در فرض محال اولهرق بویله برشیئه تشبث ایدیله جك اولسه درحال اوادمی تلف ایدرلر زیرا مسلمانلقدن بشقه دنیاده هیچ بردین اولمدیغنی قویا سویلرلر چوجقلرینك سنتلرینی کوی اماملری اجرا ایدر ارکان دینیه وشرائط اسلامیه لرینی اکثر خیوه وبخارا وخوقند وچین وکاشغر طرفلرنده تحصیل ایله کویلره کلهرك امامق ومعلملك ایدرلر ایران وافغانستان طرفلرندن قرکیز صحرالرینه کلهرك اهل ثروت وزادکانه انتساب ایله تعیش ایدرلر لکن بونلر شیعی المذهب اولدقلرندن قرکیزلر بینده اعتقاد جهتنده دائمی صورتده نفاق ومنازعه اکسك دکلدر قرکیزلردن بعضیلرینه قنغی مذهبدنسك دیو سؤال اولنمش اولسه بوکبی سؤاللره جواب ویرمکه الشماش اولدقلرندن سکوت ایدرلر فقط مسلمانلقده نقصانیت عزو اولنمش اولسه فنا حالده حدت ایدوب انسانك اوزرینه هجوم ایدرلر

اهالئ مرقومه نك دین مبین اسلامی قبول ایدیشلری حقنده مسموعاتم دخی پك غریبدر { شویله که قرکیزلرك اول امرده نه جامع شریف } ونه معلملری اولوب روسیه لیلر ابتدای اختلاطلرنده بونلری اسلام ظن ایدرك حقلرنده اسلام معامله سی اجرا ایله

بعض قصبه‌لرینه جامع ومسجد { شریف } انشـا ایتدیرمش اولدیغندن اهالئ مرقومه تدریجاً اسلام اولمش وروسیه حدودندن مسافهٔ بعیده‌ده بولنان قرکیزلرك اسلاملقلری دخی بولندقلری مسافه نسبتنده بولنمشدر بوقبیلدن اوله‌رق برای مذهبنده اولانلر اون سـکزنجی عصرك بدایتنده بودی مذهبنی قبول ایتدکاری روایت اولنمقده‌درکه بوروایتی روسیه ضابطاننك اهالئ مرقومه‌نك مملکتلرینه برنجی دفعه وصولنده شامی مذهبنده اولیشلری دخی تأیید ایدیبور بناءعلیه روسـیه دولتی هم قرکیز وهم شـامی قبیله‌لرینك اول امرده تنصر ایتملرینه چبالامش اولیدی بونلرك خرستیان اولمسی پك قولای ایدی }

(محاکمه)

روسیه ایمپراطوری برنجی علکساندرك زماننده انکلتره وامریقا مسیونر جمعیتلرینك تشکیلیله ایرقوتسق واسترخان واورانبرغ شهرلرینه دعوت پاپاسلری کوندرلمش ایسه‌ده بونلرك خرستیان ایده‌بیلدکاری ادم یالکز برقاچ کشـیدن عبارتدر استرخانده مقیم جون میقایل نامنده دعوت پاپاسـنك خرستیان ایتدیکی میرزا کاظم بك مؤخراً پترسبورغه کله‌رك فنون متنوعه‌یی بعد التحصیل دارالفنونده بیوك خواجه‌لق سلکنه داخل اولمشدر

اورانبرغه کیدن مسیونر فریزر واسطه‌سیله تنصر ایدنلرك شمدیکی حالده ایریجه برمحله‌سی واردر وشهر مذکورك خارجنده یاپدقلری کلیسایه انکلیز کلیساسی نامنی ویرمشلردر

مترجمك مطالعه‌سی

« تاریخ صاحبی مسترشیلرکویا قرقیزلر مسلمان اولمدقلرندن روسیه‌لیلرك یاکاشلقله جامع ومسجد (شریف) انشـا ایتدیکنی بیان ایدیورکه بوهیچ بروجهله قبول اولنه‌ماز زیرا بونلرك اسلامیتی واسیای وسـطایه وچین وهندستانه نور اسلامیتك انتشاری خلفای راشـدیندن حضرت فاروق اعظم رضی الله عنـه افندمزك زمان خلافت سـنیه‌لرنده وقوعبولوب اهالی عموماً شرف اسلام ایله مشرف اولمشلردر فقط صکره‌لری ایران شاهلرندن بعضیلریله ایران اخوندلری بیننده مذهب جعفری نامیله شیعیتی کوستزر برفرقه ظهور ایتمکله بردرجه‌یه قدر سنیلر ایله شیعیلر ارەسنده مذهبجه اختلاف ظهور ایتمش ایسه‌ده اویله صاحب تاریخك دیدیکی کبی خرستیانلغی هیچ بریسی قبول ایتمامشـدر برده روسـیه‌لیلرك یاکاشلقله جوامع ومساجد شریفه‌یاپمسی خصوصنه اصلا اینانلمز زیراروسیه‌لیلرك بونجه مشقتلر ایله اوزرلرینه عسکرسوق ایتدیکی اهالینك اینن ومذهبلرینی بیلمامسی روسیه‌لیلری حیوان درجه‌سنده طوتمق کبی برفکرده بولنمقدر جامع ومسجد شریف انشاسی خصوصنه کلنجه روسیه‌لیلرك قریم‌هوجه بك قافقاسیه وطاشکند وخیوه طرفلرنده بولنان اهل اسلامه ایتدیکی ظلم وجفا کوز اوکنه النور ایسه صاحب رساله‌نك شوفکر وذهابی بی‌اصل واساس اولدیغی میدانه چیقار »

قرکیزلر علی‌العموم خاندان اولوب مهماننوازلقـده دکل هم مذهب اولدقلری اهل اسلامه خارجدن کلان بر خرستیانه دخی تکری مسافری

دیه پك زیاده رعایت و حرمت ایدیورلر حتی بن قرغیز صحرالرنده بولندیغم مدت ظرفنده فوق العاده راحت ایدوب هرنه‌یه واردم ایسه حقمده درجهٔ نهایه‌ده حرمت ایتدیلر چادرلرینه مسافر ایتدکلرنده یه‌جك ایچه‌جك هرنه وار ایسه اوکمه دوکوب بکندیکمی الوردم بونلرك جمله‌سی غایت ممتزج وقونوشغان اولدقلرندن محبتلرینه ساعتلرجه دویه مزایدم بوندن بشقه کوچکی بیوکی حوادث مراقلیسی اولدقلرندن خارجدن برینك کلدیکنی خبر الدقلرنده درحال اطرافنی اله‌رق ونه حوادث وار دیو سؤال کیفیت ایدرك جان قولاغیله دیکلرلر بونلرك حوادث دیدکلری دخی روسیه‌لیلر نه‌طرفلره کتدیلر عجبا بزه نه‌یاپه‌جقلر کبی شیلردن عبارت اولوب اکر روسیه‌لیلرك مسلمانلر طرفندن بوزلدقلرینی خبر الورلر ایسه سونجلرندن بربرلرینی مصافحه ایدرلر شاید بر بوزغنلق ایشیدرلر ایسه پك مأیوس اولوب درحال دعایه قالقارلر اشبو حاصلی حوادثی دکله‌دکدن صکره ایچلرندن بری درعقب خیوانه‌یه بنه‌رك برقاچ ساعت اوزاقده بولنان کویلره حوادث کتوردیکی کبی اورادن دخی بومنوال اوزره اطرافه نشر اولندیغی جهتله قرغیز صحرالرنده دخی حوادث عادتا تلغرافله نشر اولنیورمش کبی برقاچ ساعت ظرفنده اطرافه منتشر اولور اهالئ مرقومه‌نك اوزلری وسوزلری طوغری اولدیغندن کندولرینه هرنه سویلنور ایسه اعتماد ایدرلر اخذ واعطا خصوصنده قارشولرنده‌کنی الداتمق ویلان سویلمك کبی افعالده بولنمزلر فقط برشیئك اجراسنی وعد ایله ایستدکلری قدر پاره المزلر ایسه مطلوب درجه‌ده ایش کورمزلر بونلر اکثریت اوزره صاف دل اولدقلرندن هر کیم برشی سویلسه درحال اکا قانع اولوب حتی خیال وخاطرلرینه کلمیان برشیئی تشویقات ایله اجرایه قیام ایدرلر وبر کون ایچنده پك بیوك اختلال دخی چیقاررلر اهالئ مرقومه‌نك عادات حسنه‌لرندن بری اختیارلرینه پك زیاده حرمت ورعایتله محتاج ایسه انك هر برایشنی کوررلر ورئیسلرینه

ایسه نهایت درجه‌ده رعایت و هر بر امرلرینه اطاعت ایدرلر قرغیزلرك منتظم سلاحلری اولمدیغندن اکثریت اوزره قورقاق اولوب حربجه شهرتلری یوقدر فقط بوجوارلری لایقیله بیلدکاری جهتله قره‌غول خدمتنده قوللانلمغه پك الویرشلیدرلر حتی کیجه قرانلقده بیله یوللری کوروبده کتدکاری جهتله بونلر ایچون چول و صحرالرده یولنی شاشیرمق ممکن دکلدر

شورامی غریبدر که بونلر بر مسافه‌یی اوزاقدن یاعددا وباخود کوز ایله پك طوغری مساحه ایدرلر که فناً تطبیق اولندقده اصلا تخلف ایتمز قرغیزلر سائر اسیای وسطی اهالیسی کبی قتل نفوسی سومدکارندن هرنوقت اختلال ویا بر محاربه چیقسه آدم اولدیرمکدن زیاده یغماجیلق املیله کیدرلر مع مافیه روسیه حدودی داخلنده بولنان قرغیزلر علی التوالی هم حدود بولندقلری قبائل سائره اوزرینه هجوم ایدرلر اله کچدکاری حالده شدتله مجازات اولندقلرندن تدریجاً بوندن دخی فراغت ایتمکده‌درلر علی العموم قرغیزلرك طبیعتلرینه کلنجه اکثریسی حسن اخلاق صاحبی وموزیقه وچالغی چالمغی غایت سودکارندن بوش قالدقلری وقت دائما اسانلرنجه شرقی وغزل سویلمکله امرار وقت ایدرلر بونلرك استعمال ایتدکاری چالغی بربط وغایدا وداول ایله دومبه‌لك وسورنادن عبارتدر

اکثرینك درت قاریسی اولوب حرمت ومعامله زوجیتده بربرندن اصلا فرقلری یوقدر فقط اك اولکی زوجه‌لری دائما برنجی درجه‌ده قادین اتخاذ قلنور صحرا واووالرده اولان چادرلرده قادینلرك محافظه‌سی مشکلجه اولدیغندن طائفهٔ نسا کندیلرینی ستر ایدرلر ایسه‌ده بالاده کوسترلدیکی وجهله یوزلری اچیق اولوب شهر وقصبه‌لرده ساکن اولان سائر اسلاملر کبی مستوریت خصوصنه زوجلری طرفندن اولقدر رعایت

اولنمز معماقیه قادینلرك زوجلرینه اولان رعایت مخصوصه‌لری پك زیاده اولوب حتی زوجندن طولایی بر کلام ایدرکن اسمنی ذکر ایتمك لازم کلسه یاآغا ویاخود لسانلرنده‌تعبیر اخرله یاد ایدرلر قرکیز قادینلرندن بری قورد سوریدن برقیون قاپوب ایلروده‌کی کولك کنارنده اکل ایتمکده اولدیغنی افاده ایلمك ایستر ایسه زوجنك بهمه حال نامنی ذکر ایتمکه متوقف اولدیغندن (خرلیانك بری ایلروده‌کی نملی محلده یوکلی حیوانلرمزدن برینی دیشله‌مکده‌در) دیه‌رك افادهٔ حال ایده بیلدیکی مشهوردر

قرکیز اهالیسی بیننده یاپرچوجفنی سنت ایتمك ویاخود اولندیرمك ایچون جمعیت یاپمق او فامیلیادن برینك وقوع وفاتی زماننه مخصوصدر بونك سببنی سؤال ایتدیکمده متوفانك اجیسنی طرب سرور اجراسیله اونوتمق املنه مبنی ایدوکی جوابنی ویردیلر تصادفی اوله‌رق برسنت جمعیتلرنده بولندم بونلر عادتا اناطولی دوکونلری کبی کلانلره ضیافت ویروب ات یاریشلری وپهلوان کولشدیرمك وسائر اویونلر اجرا ایدرلر بونلرك ات یاریشی خصوصنده هانکیسی مسابقت ایدر ایسه اولجه بحث اولنان هرنه ایسه آنی قزانور وکیرو قالان طرف برده ضیافت ویرر سواریلر یاریش محلنه کلدکلرنده یوزمیله قریب مسافه‌یه‌قدر یاریش‌ایدرلر یاریش ایده‌جك حیوانلر جنس وتوانا اولمق شرطدر یاریش‌اوله‌جغی محله قادین ارکك بریکوب کیمك قزانه‌جغنه انتظارایدرلر یاریش‌اولنه‌جق مسافه یکرمی میلدن اشاغی اولدیغی کبی دائما مستوی اولمسنه دخی اعتنا اولنه‌رق بعضاً بیوجك شیلر اوزرینه دخی ادعا ایدرلر علی‌عاتاقریه‌سنده بولندیغم اثناده (توی) یه (دوکون دیمکدر) دعوت اولندم حتی طاشکنددن محضا یاریش ایتمك اوزره مخصوصاً حیوانلر کتوردلش وميدانه بشیوز روبله دخی قونمش ایدی قرکیزلرك یاریش ایچون

قوللاندقلری بارگیرلر کورونشدر اولقدر کوسترشلی دکل ایسه‌ده جنسی کوزل اولدیغندن یوله پك زیاده سرعتله کیدر ویورغونلغه تحمل ایدر اولدقلرندن حقیقةً شایان تقدیردر اورانبرغ شهرنده بولندیغم وقت وقوعبولان برباریشده یوزدن متجاوز کوندربلان حیوانلرك بعضیلرینه ارکك وبعضیلرینه دخی کنج قزلر بنوب بونلرك البسه‌لری ارککاری کبی ایسه‌ده باشلرنده برر دولبند بولنیور حیوانلرك اوزرنده پلان وسمر اولمیوب چپلاق بنیورلر بوباریش دوق دلادیمرك شهر مذکورده بولندیغی جهتله اکا حرمةً اجرا اولندی یاریش اولنان محل شهرك اطرافنی اوچ دفعه طولاشمقدن عبارت بولنمشدرکه درت ویااون اوچ میله قریب اولدیغی حالده برنجیلکی قزانان حیوان یکرمی طقوز دقیقه اوتوز ثانیه‌ده قطع ایتدی بردفعه دخی بردوه یاریشی اولوب بونده عادی اوچ دوه ایله برده هجین واردی زواللی حیوانلر غلبه‌لکدن اورکدکاری جهتله اوزرنده‌کی قامچی قوللانمقجه قوشمزلر ایدی هله هجین دوه‌سنك غایت اوزون خطوه‌سندن اوزرنده بولنان همان یره دوشه‌جك دیه خلجاندن قورتلدم فقط هیچ برشی اولمیه‌رق محل مقصودده کلدکده اوزرنده‌کی قز یولارینی بردنبره براقدیغی کبی دوه غلبه‌لکك ایچنه اله بیلدیکنه کیتسیله اهالیدن برقاچ کشینك ازلمسنه سبب اولدی دوه‌لردن برینك اوزرنده برقیز اولوب یاریشی دخی بوقزاندی

قرکیزلرك بوندن بشقه ساعتلرله کولشملری واردرکه انسانك تحملی خارجنده مردانه پهلوانلق اجرا ایتملرینه تعجب ایلدم هله سواریلردن بری حیوانك اوزرنده براولاق طوتوب سائر سواریلر مذکور اولاغی چارپمغه غیرت ایدرلر بو اویونك ادینه بای‌غادیورلر بونلرك بیننده برده علاقه یاریشی تعبیر اولنور برباریش دها واردرکه حقیقتده زفاف اصولی عد اولنسه بجادر شویله که تمام کلینلك وقتی کلمش قزك بری

غایت دنج برحیوانك اوزرینه بنوب مزبوره‌یی المق ایستیان برطاقم دلی قانلیلر ارقه‌سندن حیوانه تعقیب ایدوب هرقنغیسی یقالر ایسه قز اکا نکاح اولنور لکن مزبوره حیوانی سرعتله قوشدیردیغی وقت ارقه‌سندن کلان دلیقانلیلردن شاید سومدیکی بریسی یاقلاشوبده قزی قاپمق ایسته‌دیکنده النده بولنان قامچی ایله یوزینه وصورتنه اورمغه صلاحیتی اولدیغندن کوکلندن کچیردیکی واتش عشقیله یانوب طوتشدیغی دلی قانلی تقرب ایتدیکی حالده درحال سودیکنك قوجاغنه صیچرایوب انکله برلکده جمعیت اولان محله کلوب همان اوراده نکاحلری برموجب شرع شریف اجرا اولنور

نقط اوغلان طرفندن قزك باباسندن مقدار معین برمبلغ المق عادتلرندن اولدیغی کبی هرقزك ایستدیکنه زوجه اولمق کندی ید اختیارنده اولمغله سالف الذکر علاقه یاریشی برعادت حکمنده اولوب یالکز طرفینك رضاسی اولوب صکره پشیمان اولمامق اوزره اصول اتخاذ اولنمشدر قزطرفندن ویرلسی عادت اولان اقچه ویاخود اشیایه قالیم (جهاز) اطلاق اولنورکه بونك بعضاً قزك پدری زنکین اولدیغی حالده اللی بارکیر بشیوز قدرقیون ویردیکنی مشاهده ایتدم وسط حالده بولنانلر دخی اوتوز قرق اینك وبر قاچ بارکیر وایکیوز قدر قیون ویررلر ایسه‌ده قزك مالی اولمق اوزره برچادرك اعطاسی بهمه‌حال لازمدر قرکیزلرك ساکن اولدیغی کویلرك اکثریسنده امام اولمدیغی جهتله طرفینك رضاسی تحصیل اولنوبده دوکون اولمغه قرار ویرلدکده حاضر اولان نسوان هپ براغزدن کلینك عصمت وعفتی حقنده شرقی وغزللر اوقودقلری کبی کوکبك طرفی دخی قاچ دفعه محاربه‌یه کیرمش وقاچ حیوان اغتنام ایلمش ایسه قزلرك سویلدکاری غزللرك بغلمه‌سی مقامنده دلیقانلیلر دخی انی سویلیه‌رك نهایت کلینك چادرینه اقربا وتعلقاتی طوپلانوب حاضر بولنان جماعت طرفندن نکاحی

بالاجرا نوقت ایسه نماز قلنوب کوکی‌ی ارقداشلری ایته قاقه چادرك ایچنه صوقارلر اسیا قطعه‌سنك اکثر محلنده قزی اوغلان کندی قبیله‌سندن قاچرمق عادتی پك مقبولدر کلین اولان قزك یوزنده تللی پوللی بر دوواق اولوب کوکی ایچری کیردیکی کبی قزه بریادکار ویره‌رك دوواغی اچر

قزاله (قاضی علی) قصبه‌سنه مواصلتمزه قدر اولان وقوعاتله سیحون نهری حقنده بعض معلومات مهمه‌در

قاضی علی قصبه‌سنه واصل اولدیغمز انده حمام اولوب اولمدیغنی بعد التحقیق شهرك کنارنده برحمام اولدیغنی خبر الدیغمزده طوغریجه حمامه کیدوب کوزلجه یقندق اندن صکره نهرك کنارینه کیدوب اقشام یمکنی دخی اورایه احضار لیوب پك اعلا اکلندك بورانك خانه‌لری غایت بیوك وفقط برقات وچاموردن یاپلشدر قصبه‌نك طار سو قاقلرندن کیدرك اوك برطرفی ساحل نهره ناظر وبرقاچ عدد ششخانه طوپنی حاوی اولان استحکامه واصل اولدق که سیحون نهری دخی بو استحکامك اوکندن صاب صاری آققده ایدی اسکله باشنده برطاقم عمله بردمیرطوپی یرلشدیرمکله مشغول اولدیغی کبی استحکامك اوکنده دخی روسیه‌نك اورال فیلوسی لنکر انداز ایدی

روسیه‌لیلر اسیای وسطایی برنجی دفعه اولمق اوزره استیلایه مباشرتله بیك سکز یوز قرق یدی سنه‌سنده سیحون نهرینك اورال کولنه منصب اولدیغی محله براستحکام انشا ایدوب ورایم تسمیه ایتمشلردرکه شیمدی‌یه قدر هنوز نهایت بولمیان استیلایه اول تاریخده شروع ایتمشلردر

لکن محل مذکور اره صره نهرك صوینك تزایدیله طاشوب اطرافی صو
باصماسندن برطاقم بطاقلقلر حاصل اولوب یازك صیجاغنده علل مختلفه‌نك
ظهورینه سبب اوله‌رق هواسنك فنالغنی موجب اولمغله استحکام شمدیکی
محله نقل اولنمشدر بومحل سیحون نهرندن منشعب قزاله شعبه‌سی اوزرنده
اولوب قزاله ایله سیحونك محل اجتماعنه دخی نومرو (١) نامیله براستحکام
بنا ایتمشلردر بوراده بیله اول بهار موسملرنده طغیان میاه جهتیله شهر
مذکورصو ایله مستور قالدیغندن عادتا براطه حکمنه کیرر شهرمذکور
پیشکاهنه انشا اولنان استحکام ساحل نهره اولقدر قریبدرکه شهرمذکورك
صیق صیق مجراسنی تبدیل ایتمسنه باقیلورسه دیوارلرك التنی اویوب
یواش یواش کاملا الوب کتوره‌جکنه هیچ شبهه یوقدر بواستحکام
کونشده قورومش طوغله ایله چاموردن انشا اولنوب اطرافی ایچی
صودولو صندق ایله محصور اولدیغندن بیوك بردولتك مکمل اردوسنه
بیله مقابله‌یه کافی اولدیغی جهتله خیوه‌لیلر ایله ترکمانلرك تعرضندن سالمدر
استحکام داخلنده برطاقم دکانلر ایله برعسکر قشله‌سی وضابطانك ساکن
اولملریچون متعدد خانه‌لر واردر بواستحکام داخلنده بولنان عسکر
برطوپچی باطریه‌سی وایکی سوتنه (١) قزاقدن عبارتدر برقاچ سنه‌دن
بریدر استحکامك قربنه انشا اولنان خانه‌لر سنه بسنه چوغالمقده اولدیغندن
اوچ درتبیك نفوسی حاوی برقصبه حالنه کیروب برکوزل پازار یری
ومتعدد دکانلری بولندیغندن برطاقم روسیه تاجرلری هجرت ایدرك
شمدیکی حالده قرکیز قبائلیله برخیلی اخذ واعطا ایدلمکده‌در

قزاله شهری اورانبرغدن کلان طریقك خیوه وبخارا وطاشکنده کیدن
طرفك اجتماع ایتدیکی نقطه‌ده واقع اولدیغندن اورانبرغ شهریله اسیای
وسطی بیننده اولان تجارته برمرکز بولنمشدر اسیای وسطی تجارتی

---

(١) برسوتنه اکثریا یوز یکرمی کشیدن عبارت اولان قزاق بلوکنه تسمیه اولنور

ایلروده ترقی ایتدیکی تقدیرده قزاله شهرینك دخی بیوجك بر تجارتگاه
اوله‌جغی درکار ایسه‌ده برطاقم متین مغازه‌لرك انشاسنه محتاجدر حالبوکه
اوراره تجارت ایچون کلمکده اولانلرك اکثریسی جزؤی سرمایه ایله
ایشه کیرشمش اولدقلرندن مالارینك مدت مدیده بکلدلمسی بالاخره
کندیلرینه کلی زیانی موجب اوله‌جغندن اوجوز بهالی قزاله دکانجیلرینه
صاتارلرکه اصل تجارتی ایدنلر دکانجیلر اولوب بوقسه ذکر اولنان
تاجرلر تمتع شویله طورسون بعضاً زیان بیله ایدرلر روسیه دولتی
طرفندن اوراره تمدیدی تصور اولنان شمندوفرخطی یاپیلور ایسه برچوق
وقتدنبرو شرق وغرب بینده‌کی تجارته مرکز اتخاذ اولنان ینیزنی نوغورد
شهرینك اهمیتی ساقط اوله‌جغندن اولوقت قزاله شهرینك بیوجك برمرکز
تجارت حکمنه کیره‌جکی شبهه‌سزدر اورانبرغ شهرندن اوروپا مالی
الوب کتوروب فروخت ایله مشغول اولان بخارا وطاشکند تجارلرندن
اکثریسی اورانبرغه کلمش وبعضیلرینك شریکلری دخی اولدیغندن ذکر
اولنان شمندوفرك تمدیدنده بیله ینه اورانبرغی تجارت خصوصنده
ترجیح ایده‌جکلری درکار بولنمشدر چونکه مذکور شمندوفر سبریانك
جنوب طرفندن مرور ایده‌جکی جهتله نقلیه‌دن پك از استفاده اولنه‌جغندن
بوحالده قاضی علی قصبه‌سنك دخی یول اوزرنده بولنمسندن بوکونکی
تجارتی پك چوق ترقی ایده‌جکی درکار ایسه‌ده هواسنك وخامتی ویاز
موسمنده چول طرفندن هبوب ایدن صیجاق روزکارك تأثیرات وخیمه‌سندن
طولایی هواسنه االشمیانلرك اوتوره بیلملری ممکن دکلدر برمقدار
استراحتدن صکره هم چارشو وپاراری کورمك وهم اثنای سیاحتمزده
ایجاب ایدن اشیایی المق اوزره اولدیغمز محلدن قالقوب پازاره کلدکده
بوی انتاریلری ایچنده برطاقم بخارا وخیوه تجارلری دکانلرنده یغینلر ایله
بچقه وچادر اورتیلریله چوق اورمه‌لری وقزغان ومواد سائره‌یی یغوب
مشتری دعوت ایتمکده ایدیلر مدور وقرمزی یوزلی قرکیزلی کویلردن

حيوان كتوروب صاتەرق كندولرينه لزومى اولان اشيايى المق ايچون دكانلردن بعضيلرينه كيدوب پازار ايتمكده اولدقلرى حالده عينى اوروپاده قيافتلريله شقاقلرند، صاچ اولان برطاقم يهوديلر دخى سمسارلق وصرافلق ايتمكده اولدقلرينى كوزم ايله كورديكمده ارتق يهوديلردن هيچ بر محلده تسأل ايدن اولمامسنه قانع اولدم بونلردن بشقه تنكه‌لرده صغير وقيون اتلريله اعلا امريقا اسناقوزلرى وشيشه ايچنده انكليز اربه صويى وبوكا مماثل لوازمات سفريه موجود اولان بر دكانه كيرمك اوزره ايكن سوقاقده اوكزه برروسيه ميرالايى چيقوب بزم امريقالى اولوب اولمديغمزى سؤال ايتمسى وبزم دخى اوت جوابيله مقابله ايتمز اوزرينه جنرال قريزنوفسكى طرفندن الش اولديغمز توصيه نامه‌نك كندوسنه خطاباً يازلمش اولديغنى بيان ايتمسنه مبنى مومى اليهك ميرالاى قوسارف اولديغنى اكلادم مومى اليه بزى خانه‌سنه دعوتله درحال برقهوه التى احضار ايدرك حقمزده فوق العاده حرمت ايله كندوسنك مدت مديده قزالده واون التى سنه نمرو (۲) استحكامنده مأموريتى جهتله قركيز صحرالرينى پك كوزل بيلديكندن بعد الغروب ساعت بش التى‌يه قدر مصاحبت ايتمكله وقت كچوردك مصاحبت اثناسنده كلان برقاچ ضابطه استحكام مذكور قوماندانى مومى اليه ميرالاى بنى تقديم ايتمش ايسه‌ده هم پوليس وهم خفيه خدمتنه بقان بيكباشى درست جاچين بزى يوقاريدن اشاغى سوزەرك اوروپاكى بربردن بورالره كلديكمزدن طولايى درلو درلو افكاره ذاهب اولەرق سوء ظننه دوشديكى حالندن اكلاشلدى مع مافيه ساعت التى راده‌لرنده وداع ايله بيتوتت ايتديكمز هوتله كيتمك اوزره قيام ايلديكمزده محال مختلفه‌ده بولنان قره غوللردن كچيرمك ايچون ميرالاى مومى اليه خدمتجيسنى يانمزه قاتوب هوتله قدر كتورمسنى تنبيه ايتدى ايرتسى كونى روسيه‌لیلرك پاسقاليه‌سى اولديغندن عادتلرى وجهله معارفه كسب ايتديكمز ضابطانه ويزيته‌يه كيدوب برقاچ ساعت

صحبت ایدرك امرار وقت ایتمش ، شو وسیله ایله بیلدیکمز بعض ادملر ایله کسب معارفه اولنمشدر   اوروپادن بیکلرجه میل مسافهٔ بعیده دن کلمش اولدیغم حالده ضابطاندن بعضیلرینك کویا بش اون میل مسافه ده واقع بر قریه یه کیدر کبی رخصتله اوروپایه کیده جکلرندن بحثله کیمسی ویانه اکسپوزسیونه و بعضیلری دخی پترسبورغه کیده جکلرینی بیان ایدیشلرینه پك تعجب ایتدم   ازجمله معارفه کسب ایتدیکم ذوات ارهسنده اوروپالی بر قاری اولوب مزبوره بیلدیکی بر حریفله ازدواج ایتمك اوزره لهستان حدودندن قالقوب بورایه قدر کلمش و روسیه لیلرك عادتی پرهیز اثناسنده نکاح اولنمق جائز اولمدیغی کبی مزبوره پاسقالیه دن اون بش کون اول کلمش اولدیغندن نکاحی دخی کیرو قالوب برقاچ کونه قدر رسم ازدواجی مقرر ایسه ده زوجنك خیوه سفرینه کیده جکی جهتله ینه نکاحلری کیرو قالمشدر

قزاله یه مواصلتمزده لسان ناسده دوران ایدن خیوه حوادثی اولوب قزاله فرقهٔ عسکریه سی ایسه حرکت ایده لی برقاچ کون اولدیغندن مذکور فرقه نك شمدیکی حالده ابرکیبایی نام محله واصل اولدیغی خبری کلمشدر فرقهٔ مذکوره دن برایکی کونده بر تاتار کلوب اورانبرغ فرقه سنك دخی امبا استحکامنه واصل اولدیغنه دائر حوادثلر کتورمکده ایدی   قزاله استحکامنده اولان عسکرك برخیلیسی خیوه سفرینه کوندرلمش اولدیغندن کرویه قلانلرك دخی حوادث ورودینه انتظارده بولنملری امر طبیعیدر ضابطاندن اکثریسی خیوه سفرینه کیتمکلکمزی اصرار ایلدیلر و قانقراد طرفلرنده خیوه اوزرینه کوندریلان قوهٔ عسکریه ایله برلشمك اوزره قیام ایده جك سمرقند نام واپور ایله کیتمکلکمز ایچون برده واپور بیلتی ویریله جکنی بیان ایتدیلر اوزرینه رفیقمله برابر خیوه یه قدر کیتمکی بر ارالق تصمیم ایتمشیدم لکن ایکیمزك دخی طالعسزلکمزدن موفق اوله مدق   شویله که قزاله استحکامی قوماندانی میرالایك خانه سنده چای ایچدیکمز اثناده بزه اکری اکری باقش اولان ضبطیه بیکباشیسی درست جاجین برکون علی الصباح

یاتدیغمز هوتله کله‌رك بزمله ملاقات ایتدی مناسبت کتوزوب خیوه‌یه اجنبیدن هیچ بر فردك کیتمسنه روسیه دولتی طرفندن مساعده اولنمدیغندن ایکیمزك دخی اورانبرغه اعاده اولنمقلغمز لازم کلمش ایسه‌ده بنم ترکستان محافظنه خطاباً حامل اولدیغم مکتوبدن طولایی اورانبرغه کوندرمیوب طاشکنده کیتدیکمز حالده موافقت ایده‌جکنی بیان ایتدی بونك اوزرینه مرقوم جیبندن ایکی کاغد چیقاروب برینی قرائت ایتدکده مذکور کاغد ترکستان محافظندن اولوب محافظلق طرفندن اذن اولمدقجه ترکستانه کلان هیچ براوروپالویه مساعده اولنمیه‌جغنی مبین اولمغله کندیسی دخی حسب المأموریه اعزام ایده‌میه‌جکنی و شاید موافقت اولنمدیغی تقدیرده تحت الحفظ کیرویه کوندریله‌جکمزی صورت قطعیه‌ده بیان ایلدی بن دخی (بو کوستردیککز کاغدك بکا عائد جهتنی هیچ کوره‌میورم چونکه اول امرده بن اوروپالو اولمیوب تجارت ایچون دخی کلمدم) جوابنی ویردیکمدن مرقوم دیکر کاغدی چیقاروب بونده بعض کشفیات علمیه ایچون ادمیرال بوفك توصیه‌سی اوزرینه ایکی اسو بحره‌لینك پولتیقه‌یه عائد هیچ براملاری اولمدیغی حالده هندستاندن اسیای وسطی طرفلرینی کشت و کذار ایلك اوزره افغانستان و بخارا کبی قورقولی محللری کچدکدن صکره روسیه حدودینه واصل اولدقده کرویه چورلمك کبی بربلایه اوغرامالری تجویز اولنه‌میه‌جغندن ایستدکلری محلرده کزملرینه مساعده اولندیغی بیان اولنمش ایسه‌ده مؤخراً بونلرك نه‌طرفلرده اولدقلرینه دائر برخبر الامیوب عاقبت برسنه صکره بالق طرفلرنده اوزرلرنده روسیه لسانجه یازلمش برطاقم اوراق مضره بولنان بریهودی ایله تاتار قیافتنده ایکی کشی روسیه علیهنه جاسوس ظهور ایدرك درحال بالق امیرینك امریله اعدام اولندقلری جهتله ایشته‌شمدی بویله سیاحلره بغایت دقت اولنمقده‌دردیدی خیوه‌یه کیتمکده اولان رفیقم مسدر ماغحان محل مأموریتنه طوغریدن طوغری‌یه کیتمکدن مأیوس قالدیغندن باری بورادن بردسیسه ایله

صاویشوب بنمه برابر طاشکنده کیتمکه قرار ویردی سمرقندواپورینك
اثنای راهده تصادف ایلدیکی مشکلاته مؤخراً مطلع اولدیغمده مذکور
واپوره بندیکمه ممنون اولدم چونکه نهرك اورال دکزینه منصب
اولدیغی اغزه ترکمانلر طرفندن برطاقم دوبه وسائره باتیرلمش اولدیغندن
واپور مذکورك برخیلی وقت تأخرینی موجب اولوب درونده بولنانلرك
کافه‌سنك ترکمانلر طرفندن قتل وتلف اولندیغنی صکره‌دن خبر الدق
ایرتسی کونی یوله چیقمق اوزره ایکن قزاله قوماندانی کاوب بزی‌بوله‌رق
یکباشی درست جاجینك حرکات واقعه‌سنك سببنی تعریف ایتدی
شویله که مرقوم نوهوس وکنج برضابط اولوب برمدتدر قزاله‌نك خفیه
مأموریتی کندوسنه حواله اولندیغندن مرقوم دخی مأموریتنی
حسن ایفا ایله هم مسؤلیتده قالمامق وهمده دولتدن مکافاة المق املیله
بوحرکته جرأت ایلدیکنی سویلدی

بزم قزاله‌یه مواصلتمزده روسیه‌لیلرك خیوه اوزرینه اعلان حرب ایدلسنه
سببیت ویرمش اولان روسیه اسیرلرینك خیوه خانلغی سفیری واسطه‌سیله
کتورلدیکی اکلاشلدی بونلر اورال دکزی ساحلنه قریب بریولدن
کلدکلری جهتله اثنای راهده روسیه اردوسنه تصادف ایتدکلرینی بیان
ایتدیلر سفیر مومی الیهك حامل اولدیغی تحریراتك اوزری جنرال
قوفمانه یازلمش اولدیغندن قزاله‌ده هیچ کمسه اچوبده مسئولیتده قالمغی
ایستمدیکندن مومی الیه جنراله درحال برتاتار چیقاریلوب مکتوبلر
کندوسنه ایصال اولنمشدر اسرای مرقومه‌نك عددی تقریبا یکرمی
کشیدن عبارت اولوب بونلرك ارقه‌سنده خیوه‌دن چیقارکن خیوه خانی
طرفندن ویریلان برر بیاض کوملك ایله برر‌ده طون اولوب بوندن
بشقه برشیلری یوق ایدی بونلردن بعضیلریله اولان مکالمه‌مزده
خیوه‌ده بولندقلری مدتجه غایت صقندی چکوب حاللرندن شکایت ایتمشلر

ایسه‌ده بو دفعه خلاص اولملرندن طولایی ممنون اولوب حتی اکثریسی سرخوش اوله‌رق اجرای شادمانی ایتمکده ایدی مرقوملردن اکثریسی قزاق وصره نفری اولوب ایچلرنده بر ایکی کاتب ایله ایکیده تجار وار ایدی

اسرای مرقومه‌دن ایکی کاتب و بر قزاق بدتوتت ایتدیکم هونله کتوریلوب بونلر بیك سکز یوز اتمش طقوز سنه‌سی ایرکیز استحکامی قربنده اسیر دوشدکارینی سویلدیلر کاتبلردن بری اوتوز ایکی ودیکری یکرمی درت یاشنده اولدقلرینی افاده ایتدیلر ایسه‌ده سیمالرینه باقیلنجه قرق اللی یاشلرنده کورینور ایدی روسیه‌نك اسیای وسطاده واقع عسکری مرکزیله تجارت ایتمکده اولنلرك ایرکیز استحکامی قربنده برکیجه بردنبره اوزرلرینه هجوم ایدن بر طاقم قرکیزلی بونلری اسیر ایدوب کیجه کوندز قطع مسافه ایله خیوه‌یه واصل اوله‌رق اسیر پازارنده اهالی‌یه صاتمشلردر بونلردن اکثریسی شهر مذکور خارجنده بولنان بغچه‌لرده بغچوانلق ایله مشغول اولوب ایچلرندن سائر صنعته معلوماتی اولانلر صنایع مذکوره‌ده استخدام اولنورلر ایمش اسرای مرقومه حقنده کوستریلان معامله ایران اسراسنه اولنان معامله‌دن اصلا فرقی یوقدر صاحبلری اکمك ومیوه وقیوناتی حاصلی هرنه یرایسه بونلره‌دخی ویرلر ایمش فقط اسرای مرقومه‌یه اسلام اولملری ایچون دفعاتله تکلیفات شدیده اجرا اولندیغی خیوه خانی طرفندن خبر المسی اوزرینه اسرادن هیچ برینك جبر ایله تبدیل مذهب ایلمرینه مسلمانلرك شریعتی جواز کوسترمدیکندن بونی منع ایله کندی رضالریله مسلمان اولدقلری تقدیرده مخالفت اولنمامسی ایچون تنبیهات اکیده اجرا ایلمشدر اسرای مرقومه خان مشار الیهك حسن اخلاق صاحبی وغایت ملتفت اولدیغنی وحتی بغچه‌لردن کچدیکی زمان هرکسه التفات ایدرك تلطیف ایلدیکنی وخیوه خانلغی ایله روسیه بیننده ظهور ایدن عداوتك وقوعنه باشلیجه سببیت

ویرن دیوان بکی (صدر اعظم) ایدوکنی بیان ایدیور قاضی علیدن قیام ایتزدن اول اورال دکزینه مأمور اولان واپورلر ایله طومبازلری مشاهده ایدوب بونلر اورالق مذکور قصبه ساحلنده باشدن قره باصدیرلمش ایسه ده بونلره دائر معلومات اعطاسندن اول سیر دریانهری حقنده بعض مواد مهمه نك بیانی مناسب کورلدی

سیردریا نهری بیاننده در

سی نهر معناسنه اولوب دریا کلمه‌سیله برابر دریانهری دیمك اوله‌جق ایسه ده قدیم یونانیلر نهر مذکوره اقرارتس تسمیه ایتدکاری کبی ینه یونان مؤلفین مشهوره‌سندن (ستزابو) نك روایتنه نظراً بونهرك اولوقتلر بحر حزره منصب اولدیغی اکلاشلمشدر اسیای وسطاده ایکی جسیم نهر اولوب برینه ترکلر ام دریا درلر عرب جعرافیونی دخی جیحون تعبیر ایتمشلردر ذکر اولنان سیر دریا نهرینه دخی عربلر سیحون دیوب اورال دکزینه منصب اولدیغنی یازمشلردر لکن عربلرك یازدقلری جعرافیالر قدیم اولمیوب قرون وسطایه تصادف ایتدیکی جهتله یونانیلرك بولندیغی قرون اولیده بحر حزره منصب اولوب فقط مؤخراً مجراسنی تبدیل ایتمسی دخی ملحوظدر اوروپالولره کلنجه نهر مذکوری اك اول کشف ومعاینه ایدن انطونی نام انکلیز اولوب مرقوم بیك بشیوز اللی سکز سنهٔ میلادیسنده ترسیم ایتدیکی خریطه ده اورال دکزینه منصب اولدیغنی کوسترمش وبحر مذکوری دخی چین کولی نامیله یاد ایتمشدر مع مافیه اون التنجی واون یدنجی عصرلرده ترسیم ایدیلان خریطه‌لرك کافه سنده نهر مذکورك بحر حزره منصب اولدیغی کوسترلمش ایسه ده روسیه‌لیلرك اسیای وسطی ایله مناسباتی کونبکون ایلرولمکده اولدیغی جهتله بیك التی یوز یکرمی یدی سنه‌سی اولنان معاینه‌دن صکره ترسیم ایدیلان خریطه‌ده نهر مذکورك بحر ازرق ویا اورال کولنه شرق طرفندن صب اولدیغی کوسترلمشدر

نهر مذکورك منبعی پتروف غلاسیر تسمیه اولنان جبالده اون بر بیك بش
یوز قدمدن اون ایکی بیك قدمه قدر ارتفاعنده اولان ایسیق قول کولنك
جنوبنده یتان شان طاغلرنده اولوب جبل مذکور قربنده برخیلی توسع
ایتمشدر شویله که اون بربیك قدم ارتفاعنده راجای نامیله اولدقجه
کسب وسعت ایدوب قرامی وقورمتتا صولریله برلشوب تا منبعندن یوز
میل مسافه‌ده نارین اسمنی الهرق اوفق تفك قایقلر ایله ایشلمکده ایمش
بو نارین نهری بر طاقم قیالق وطاشلقدن عبارت اولان محللردن اقه‌رق
نهایت قوقند خانلغی اراضیسنه داخل اولدقده بالقعجی نام الکا جوارنده
قره قوجی اسمنده اولان نهر ایله برلشمشدر حالبوکه بوقره قوجی نهری
یرلولر یننده سیردریا نهرینك منبع حقیقیسی اولدیغندن نام مذکور ایله
یاد اولنوب نارین نهری ایسه بشقه‌جه برشعبه اتخاذ اولنمقده‌در قره
قوجی نهرینه کلنجه کاشغر الکای جسیمه‌سنه منتهی اولان طراق واوان
نام کچیدك واقع اولدیغی الای طاغلرندن ظهور ایدرك برخیلی مسافه‌یه
اقدقده اولدیغندن ذکر اولنان نارین نهری کبی شدت وسرعتله اقامقده‌در
حتی اکثر محللرنده صو از بولندیغندن انسان یوری‌یه‌رك قارشو یاقه‌یه
دخی کچه بیلور ایکی طرفنده اولان اراضی نهر مذکورك سایه‌سنده
غایت منبت ومحصولدار اولوب بو اراضی‌یه ترکلر من القدیم قورغانه
وادیسی اطلاق ایدرلر نارین نهرینك ایکی طرفنده اولان اراضی بعض
محلنده درت بش میل عرضنده ایسه‌ده اکثر یرلرنده برطرفی یوکسك وادی
شکلنده اولوب نارین ایله قره‌قوجی نهرلرینك محل التصاقی نارین صوینك
منبعندن درتیوز یتمش میل مسافه‌ده واقع اولمشدر ایشته بو ایکی
نهر برلشدکدن صکره نارین نهری کبی صوینك زیادیله سرعت جریان
دخی حاصل ایدرك صوینك رنکی دخی نارین کبی صاری و بولانق اولوب
علی العموم سیر دریا نامیله معروفدر قوقند خانلغی داخلنده واقع
خوجند بلده‌سنه قدر غرب جنوبه طوغری جریان ایدر ایسه‌ده بلده‌

مذکوره‌یی اشدقدن صکره غرب شماله طوغری توجه ایدر نهر مذکور خوجند قربنده جنوبده اولان طاغلردن حاصل اولان بعض اوفق صولرله دخی برلشور ایسه‌ده بوندن صکره قراتو طاغلرندن حاصل اولان صولردن بشقه شعبه‌سی یوقدر انلر ده طاشکند جوارنده جرچیق وجنجران ایله ترکستانده اریس وبوغون صولرندن عبارتدر

سیر دریا نهری ذکر اولنان شعباتدن محروم اولمدقجه علی‌السویه اوتوزدن قرق قدمه قدر اقمقده، واکثر محللرده برثلث میلدن زیاده عرضی واردر صوینک سرعتی بعضاً تزاید ایدوب حتی بهر ثانیه‌ده سکز قدمی بولور ایسه‌ده بوده صولرک تزایدی زماننده اولوب بشقه وقتده ثانیه‌ده درت وبش قدمدن عبارتدر معمافیه ذکر اولنان نهر سائر نهرلر کبی برسیاق اوزره جریان ایتیوب بهرکون وقت زواله برساعت قالنجه‌یه قدر صویی ارتار ایسه‌ده بوندن صکره اکسلمکه باشلایوب زوالدن ایکی ساعت صکره‌یه قدر اکسیلور . لکن اندن صکره ینه تزاید ایدوب سرعت جریانی دخی ارتار نهر مذکورک صوینک مقداری برسنه ظرفنده برقاچ دفعه تبدل ایدوب بونک هروقت مشاهده‌سی قابل اولمامغله انجق اوچ موسمده کورلمسی ممکندر بری مارتک نهایتنده، قار وبوزلرک اریمه‌سیله اون کون قدر ممتد اولور ایکنجیسی مایس ایچنده اشاغی تپه‌لرده اولان قارلرک اریمسندن واوچنجیسی دخی حزیران ایله تموز ایچنده طاغلرک اوزرنده اولان قارلرک اریمسندن تزاید ایدرکه بونده جمله‌سندن زیاده ارتر (۱) سیحون نهری تومان اریق نام محلدن برطاقم قوسلر پیدا ایدرک پروفسکی استحکامنه قدر سرعتله جریان ایدر ایسه‌ده محل مذکوردن صکره مجراسنک دوزلشمسندن سیری بطائت کسب ایدوب اورال دکزینه

---

(۱) سیحون نهرینک برنوله مشروح موسمده صوینک تزاید ایتمسی ایکی طرفنده اولان اراضینک قوهٔ انباتیه‌سنی خیلیدن خیلی تزاید ایتدیرمکه سبب اولمشدر

منصب اولنجه‌یه قدر بو صورتله جریان ایلر نهر مذکورك ایکی طرفی اکثریت اوزه‌ره ساز وقامشلق اولوب انهار سائره کبی اوفق تفك صولر ایله التصاق ایتمیوب اطرافه برطاقم صولر ایریلوب قومه‌لقده محو اولوب کیدر شو حال نهرك سیر سفائن جهتنه خیلیدن خیلی مانع اولمقده‌در

سیردریا نهرندن تشعب ایدن باشلیجه شعبه‌لردن بری جنی دریا (٢) ویایکی دریا صوییدر که پروفسکی استحکامی قربنده ایریلوب غرب جهتنده جیحون نهری منصبنه طوغری جریان ایدر قرغیزلرك روایتنه کوره بو یکی دریا نامندن دخی ظاهر اولدیغی وجهله قدیم بر نهر اولمیوب کویا اون سکزنجی عصرك نهایتنه طوغری کندی کندینه سیردریادن ایریله‌رق بر نهر اولدیغی اکلاشلش ایسه‌ده بکا قالور ایسه بونك اصلی اولمیوب فقط یکی دریا نهرینك مجراسی اولجه سیر دریانك جریان ایتدیکی محل اولوب بر مدت تبدیل مجرا ایله قوریوب عصر مذکور نهایتنده ینه برمقدار صو هر نصل‌ایسه یول بوله‌رق محل مذکوردن جریان ایتدیکی محتملدر بو یکی دریا نهرینك صویی بروقتده یوز اللی میلدن زیاده جریان ایتمیوب قوم ایچنده غائب اوله‌رق پروفسکی استحکامنك الت طرفنده اولان بتاقلرك ظهورینه سبب اولیور پروفسکی استحکامی قربنده ایکی‌یه ایریلوب صاغ طرفنده اولان قره‌اوزیك نامیله شهرت بولمشدر که اول امرده بش التی یوز قدم عرضنده بیوك برنهر اولوب فقط یکرمی بش میل مقداری جریان ایتدکدن صکره بتاقلقلری داخلنده غائب اولوب کیدرك برطاقم اطه‌لر واوفق قناللر تشکیل ایتدیکندن جدول اصولی تمامیله اجرا اولنمش اولسه اول طرفلرك هم بتاقلقدن قورتارلمسی وهم زراعته استعداد کسب ایتمسی ممکن اولور بو حالده قرق میل قدر بطاقلقدن صکره ینه ظهور ایدرك بیوك برنهر هیئتنی کسب ایدوب اللی میل مسافه اقدقدن

---

(٢) ترکستان اهالیسی اکثر (کاف) یرینه (ج) حرفی استعمال ایتدکلرندن یکی دریانهرینه جنی دریا تسمیه‌سی لسانلری اقتضاسندندر

صکره قره ماجی ویا (٢) نومرولی استحکام قربنده سیردریا ایله التصاق کسب ایدر صول طرفده اولان شعبه ایسه یمان دریا اسمیله معروف اولوب یوز التی میل مقدما ی جریان ایتدیکندن بونك اصل سیردریا اولدیغنه بعض طرفدن حکم اولنمش ایسه ده برقاچ دفعه اولنان تحقیقات وکشفیاتدن وکندینه مخصوص اولان نامدن ظاهر ومبین اوله جغی قدم وجهله ایکی یوز عرضنده واکثر محلی طار وقایق ایله مروری تهلکه لیدر

هله امدریا نهرینك اقدمجه بحر حزره جریان ایدوب مؤخراً مجراسنك تبدیلیله اورال دکزینه منصب اولدیغی شوارالق قدیم مجراسنك کشف ومعاینه سندن اکلاشلمشدر بونهر خریطه لرده کوستریلان امدریا ویا جیحون ویا اوقسوس نهرلرینك قدیم مجراسندن جریان ایتدیکی کبی متقدمینیدن بعضیلرینك سیردریا نهرینك دخی بحر حزره منصب اولدیغنی بیان ایتملری موافق حقیقت کبی کورینور ایسه ده اویله هرکسك اکلادیغی وجهله دکلدر (١)

(١) بیك بشیوز سکسان درتدن طقسان سکز سنهٔ افرنجیه سنه قدر روسیه چارلرندن چارفورك زماننده روسیه دولتنك ملکی نه قدر اولدیغنه دائر خریطه یاپلمش حالبوکه بیك التیوز یکرمی یدی سنه سنده مذکور خریطه غایت اسکیمش اولدیغندن هم تجدید وهم تصحیح اولنمق ایچون مذکور خریطه نك تعریفاتنی شامل برده کتاب تألیف اولنه رق معاینهٔ کبیر جغرافیه سی نامیله شهرت بولمش ایسه ده بوخریطه صکره ضایع اولمش وفقط بونك بعض غریب معلوماتی حاوی اولدیغی مواد اتیه دن اکلاشلمشدر شویله که مذکور کتابك یتمش ایکنجی صحیفه سنده بحر حزردن بحر ازرقه قدر مرسم صحیفه ده کونشك طلوع ایتدیکی جهته برخط مستقیم اوزره کیدیلور ایسه ایکی یوز اللی ورستدر اورال دکزی صاحلنه طرفری سیردریا نهرینك محل منصبنه ایکی یوز سکسان ورستدر اورال دکزینك التمش ورست عرضی اولوب صویی دخی طوزلیدر ارزازویا ارغاز نهری اورال دکزندن بحر حزره اقوب نهر مذکوره دخی شرق طرفندن کلان اوروپا نهری قاریشور امدریا نهرینك منبعنه قدر اولان مسافه اوچیوز ورست اولدیغی کبی ارزاز نهرینك منبعی دخی بیك التمش ورست (یه بشیوز ارشون مقداری یره روسلر بر ورست درلر) اولدیغی اکلاشلمشدر

مدت مدیده اسیای وسطاده ساکن اولوب اورالرجه معلومات مکمله‌سی بولنان میر الای چیاتوفسکی طرفندن دسترس اولدیغم معلوماتك بوراده عیناً درجنی مناسب کوردم

شویله که جیحون نهری کبی جسیم وسریع السیر برنهر مدت مدیده غرب شمالی‌یه طوغری اقوبده بردنبره مجرای قدیمنه عموداً یعنی مجراسنك غرب جنوبه تبدیلی پك غریبدر انهار متعدده‌دن بعضیلری وقوعبولان موانعدن طولایی مجرالرینی تبدیل ایدرلر فقط جیحون نهرینك مجراسنی تبدیله هیچ برسبب مجبر کوره‌مدیکم حالده‌اولجه غرب شماله جریان ایتدیکی کبی شمدیده غرب جنوبه جریان ایتمکده اولدیغی کوریلیور

بعض ارباب وقوف اسیای وسطی صحرالرینك شرق شمال طرفلری برمقدار کسب ارتفاع ایتمسندن طولایی نهر مذکورك دخی تبدیل مجراسنه سببیت ویردیکنی بیان ایدیور فقط برکره خریطه‌یه مراجعت اولنور ایسه سیحون نهرندن پروفسکی استحکامی جوارنده‌کی یکی دریا نهرینك غرب جنوبه طوغری اقسنده مجراسی اوقسوس نهرینك قدیم مجراسنه موازی کبی اولدیغی کوریلور شمدی‌یه قدر اولنان معاینه‌لره نظراً کویا یکی دریا ایله برلشمك اوزره غرب شمال جهتنه طوغری قدیم برنهر مجراسی اولدیغی دخی مشاهده اولنیور (۱) بوندن بشقه پروفسکی

(۱) بیك سکز یوز یتمش بش سنه‌سی جیحون نهرینك مجراسی کشف ومعاینه ایچون روسیه دولتی طرفندن کوندریلان میرالای سوبولفك روایتنه نظراً نهر مذکورك ساحلنده واقع شیرخان قصبه‌سی قربندن یکی دریا نهری جهتنه یعنی شرق شماله طوغری برنهر مجراسنك ممتد اولدیغی اکلاشیلور مومی الیه میرالای سوبولف ومعیتنده بولنان وودیك نام بربیکباشینك کشفلرینه کوره مجرای مذکور امدریانك مجرای قدیمی اولوب لکن خیوه شهری قربنده حفر ایدیلان برطاقم قناللر واسطه‌سیله تبدیل مجرا ایدوب دیکر برمجرا پیدا ایتمش اولدیغی مظنوندر

استحکامندن سیحون نهرینك دیگر طرفندن شرق و غرب شماله طوغری جریان ایدن دیگر بر نهر مجراسنك دخی موجود اولدیغنه نظراً شمدیکی حالده ساه‌ول قول و تل قول ایله دیگر کوللره منصب اولان چو و صاری صو کبی بر طاقم صولرك اوللری پروفسکی استحکامی قربنده سیحون نهریله برلشدیکی اکلاشیلور

حالبوکه شمدیکی حالده مذکور چو صوبی قوقاق شهرینی یوقاری طوغری برخیلی مسافه کچدکدن صکره قوم ایچنده غائب اولدیغندن بر درجه‌ده ظارلشور که حتی اوفاق برقایق بیله اوزرنده کزه‌مز

بو چو نهری ایسیق کولنك غرب جنوب و علساندرویچ نام طاغك جنوبنده واقع تیان شان طاغلرندن ظهور ایدرك بوم کچیدینه واصل اولنجه‌یه قدر سالف الذکر ایسیق کولندن انجق درت میل اوزاقدن کچر مذکور کول اوفاق بر قنال واسطه‌سیله نهر مذکور ایله برلشوب صولرك تزایدی وقوعنده کا، نهرك صوبی کوله وکا، کولك صوبی نهره اققده‌در ایسیق کولی یوز یکرمی میل طول و اوتوز اوچ میل عرضنده اولدیغی حالده صوینك خارجه جریانی ایچون هیچ بر نهر ویا ایرماق اولمیوب سواحلی ایسه بر دوزیه اولمدیغندن بعض محلی یوکسك و بعض محلی غایت بسیطدر هله اوللری شمدیکی حالندن لااقل یوز قدم مرتفع اولدیغی بعض آثار حاضره‌سندن اکلاشلمقده‌در

جیحون نهرینك غرب شماله طوغری جریان ایتدیکی اثناده اطرافنده بولنان اراضینك غایت مستوی اولمسندن ذاتاً مجرای قدیمنه جریان ایتدیکی محلده بر طاقم بطاقلقلر پیدا ایدرك نهایت اورال کولنك جنوب طرفنده مذکور کوله منصب اولمشدر ایشته جیحون نهرینی مجراسندن تبدیله سبب اولان

ماده تفصیلات مشروحه‌دن عبارت اولوب بطاقلق پیدا ایتامك اوزره اهالی پك چوق غیرت ایتمشلر ایسه‌ده مجرای قدیمنه چویره‌مدکلرندن ذکر اولنان بطاقلقلرك اوکنی آله‌مامشلردر نهر مذکور پروفسکی و(۲) نومرولی استحکام قرینه‌ده لزومندن زیاده کنیشلدیکندن صو اطرافنده‌کی اوواپه یاییلوب درینلکی تناقص ایتدیکی جهتله اوراده‌کی کیده‌میوب کوچك کوچك قایقلر کزمکده‌در بیك سکز یوز اللی اوچ سنه‌سی نهر مذکورك ذکر اولنان استحکاملر بیننده‌کی مجراسنی سفائن سیرینه الویریشلی برحاله کتورمك اوزره ایدیلان غیرت ثمره‌سز قالمشدر روسیه ارکان حرب یوز باشیلرندن بوتاقوف قره اوزیاق نهرینك صوینی یمان نهریله برلشدیرن اوفاق برایرماغی توسیع ایله نهر مذکورك الك طار اولان محلندن بیله سفاین ایشلتمشدر بیك سکز یوز التمش سنه‌سی قره اوزیاق قنالنك درت میل مقداری محلنی تطهیر ایتمك ایچون خیلی عمله علی الدوام چالشدیغی حالده انجق یوز سکسان کونده مطلوب حاصل اوله‌جغی عندالحساب تبین ایتمسی اوزرینه درحال ایشه مباشرت اولنمش ایسه‌ده انتظار اولنان فائده‌نك وجوده کلمامسندن طولانی ترك اولنمش و بیك سکز یوز التمش ایکی سنه‌سی یمان نهرینك صوینی تزییدینه برواسطه تحری ایدلمش ایسه‌ده بوکاده موفق اولنه‌مامشدر بونك اوزرینه قپودان سیقویتك ایکی اوفق واپور ایله ذکر اولنان قره اوزیاق نهرینك معاینه‌سنه مأمور ایدلدیکندن بیك سکز یوز التمش درت سنه‌سی مذکور واپورلر ایله عودت اولنوب نهر مذکور تطهیر اولندیغی حالده برسنه ظرفنده یدی سکز ای قدر صولرك چوغالمسندن طولانی سفائنك سیری دخی ممکن اوله‌جغی خبر ویرمش واکر بورالرده سفائنك سیرینه دسترس اولنورایسه اسیای وسطاده روسلره تجارت قپولرینك ایستدکاری کبی کشاد اولنه‌جغی جهتله مذکور قنالك حفرینه درتیوز عمله ایله مباشرت اولنمش وایکی بیك درت یوز یتمش برروبله مصرفله مذکور قنالك حفری نهایت بولمشدر

ذکر اولنان قنالك حین کشادنده صولری یوکسلوب اطرافنده بولنان قوملر اشاغی اقەرق قنالی کاملاً طولدیردقدن بشقه سیر سفاین خصوصی اولەمکندن فنا برحاله کلدیککندن بتون بتون یوز اوستنه براغلمشدر

ایشته موانع مذکورەدن ناشی اورال دکزی فیلوسنك خیوه سفرنده هیچ برفائدەسی کوریلەمامشدر مذکور فیلونك اورال دکزنده بولنمسی برایم استحکامنك حین انشاسنده موقت برشی اولمغله بیك سکز یوز قرق یدی سنەسی نیقولا و میقایل نامليله ایکیشر دیرکلی ایکی عدد اوسقونه انشا اولنوب برنجیسی اوحوالی‌یی کشف ایلمك ایکنجیسی دخی بالق صید ایتمك ایچون یاپلمش ایسەده سنهٔ مرقومه ظرفنده مذکور کمیلر دکزه اچیله مدقلرندن اورال دکزینك شرق طرفنده واقع قوس ارال ایله جزایر سائرەیی کشفدن بشقه برشیئه موفق اولەمامشلردر بوارالق اورانبرغ شهری قربنده دها بیوجك قسطنطین نامنده دیکر بر اوسقونه انشا اولنوب بیك سکز یوز قرق سکز سنەسندن قرق طقوزه قدر یوزباشی بوتاقوف مذکور اوسقونه ایله اورال دکزینی کاملاً معاینه ایتمشدر

بیك سکز یوز اللی سنەسی جنرال اوپروجفك اخطاری اوزرینه اسوج مالکنده واقع میتوسال فابریقەسنه بری قرق بارکیر قوتنده وپروفسکی نامنده پروانەلی ودیکری دخی اون ایکی بارکیر قوتنده اوبروجف نامنده ساج اسقرو اولەرق ایکی واپور سپارش اولنوب بوواپورلر مذکور فابریقەده اوتوز یدی بیك درت یوز قرق بش روبلەیه یاپیلەرق وماکنەلریله برابر اجزا اولەرق قزالەیه قدر کتوریلوب بونلرك جملهٔ مصارفی قرق طقوز بیك اوچیوز قرق یدی روبلەیه بالغ اولمشدر بونلردن پروفسکی نام واپوره بیك سکز یوز اللی اوچ سنەسی طقوز لبرەلك کله اتار اوچ

طوب وضع اولندیغی کبی ایجابنده قونلق اوزره او بروجف ایچون دخی ایکی طوب تهیئه ایدلمش ایسه‌ده پروفسکی نهر مذکورك بعض طار محللرندن چکمك ایچون لزومندن زیاده بیوك اولدیغی جهتله واپور مذکور موسمنده (١) نومرولی استحکامدن پروفسکی‌یه قدر ارقه‌سنده ایکی دوبا اولدیغی حالده انجق اوچ دفعه کیدوب کله بیلمشدر بو واپورلر ایچون دوق طرفندن قاضی علی قصبه‌سنه کمور نقل ایتمك اوزره بر قومپانیا ایله مقاوله اولنوب بیك سکز یوز اللی ایکی سنه‌سی بهر طونه‌لاطه‌سی التی فرانقه اوله‌رق یوز سکسان طونه‌لاطه کمور نقل اولنمشدر حالبوکه قصبهٔ مذکوره‌یه کتوریلان معدن کموری عادی هر کسك بیلدیکی کبی اولیوب انتراسیت تعبیر اولنور برنوع طومانسز معدن کموری اولدیغندن اوقدر قوتی اولمدیغی جهتله پروفسکی نام واپورده ذکر اولنان کوردن احراق اولندیغی حالده (١) نومرولیدن پروفسکی استحکامنه قدر کیدوب کلمك ایچون ایکی بیك بشیوز روبله یعنی اوچیوز قرق درت انکلیز لیرالق کمور احراق اولنمشدر پروفسکی نام‌واپورك قوتی یوك کتورمکه تحمل ایده‌جکی معلوم اولدیغندن بوحسابجه هر بریاد (اوتوز التی‌ابره) یوکك (١) نمرولی‌استحکامدن پروفسکی‌یه نقلی‌اوتوز قاپیکه مال اوله‌جغندن مطلوب اوزره استفاده ایدیله‌مامشدر حالبوکه مذکور واپورلرده ساقسول اغاجی یاقلدیغی حالده بهر یادك (اوتوز التی لبره‌نك) پروفسکی‌یه نقلی انجق اوچ قاپیکه مال اوله‌جغندن بوحسابجه روسیه دولتنك قرق یدی قاپیك استفاده‌سی اوله‌جغی تبین ایتمسی اوزرینه پروفسکی وجولك استحکاملرینه نقل اولنه‌جق اشیا ومهمات ومأکولاتك کافه‌سنك نهر طریقیله نقلنه قرار ویرلمشدر

بیك سکز یوز التمش سنه‌سی انکلتره‌ده لیورپول شهرنده حاملتن قومپانیاسنه التلری دوز وپروانه‌لری قیچنده اوله‌رق ایکی واپور وبش التی دوبه

دها سپارش اولنوب پارچه پارچه اورانبرغ طریقیله دوهلر ارقه‌سنده قزالهیه کتوریلوب ونومرولریله ترکیب اولنه‌رق بیك سکز یوز التمش ایکی سنه‌سی نهره القا اولنمشدر بونلره دخی طقوز لیره‌لك طوپلر قونیله‌رق بری سیردریا ودیکری اورال تسمیه اولنه‌رق برنجیسی یکرمی بارکیرقوتنده وقزالهیه کلنجه‌یه قدر اون التی بیك روبله‌یه مال اولدیغی کبی ایکنجیسی قرق بارکیر قوتنده اوتوز بیك روبله‌یه کلمشدر فقط بووapورلر ساعتده بهر بارکیر قوتی ایچون یتمش ایکی پادساقه‌ول اغاجی قوللاندیغی جهتله اورالرده التی آی دوامی مأمول اولان اودون برایده نهایت بولمشدر بوندن بشقه ماکنه‌سنك دخی جزؤی برسبب ایله پاطلمغه مستعد اولدیغندن واپورك اداره‌سی بویوزدن دخی کوجلشمشدر

اوجوارلرده یکیدن انشا اولنان استحکاماته مهمات وارزاق نقل ایتمك ایچون موجود سفائنك تزییدی لازم کلکله بیك سکز یوزالتمش بش سنه‌سی بهری یوز التمش ایکی طونه‌لاطه حموله کتورمك ایچون اوچ عدد دها طومباز ایله برده اوفاق واپور علاوه ایدلدیکی کبی بیك سکز یوز [التمش التی سنه‌سی دخی بلچیقاده قوقر فابریقه‌سنده یتمش سکز بیك یدییوز روبله‌یه اولمق اوزره یتمش بارکیر قوتنده سمرقند نامنده برواپور انشا اولنمشدر که یوز اللی قدم طول ویکرمی قدم عرضنده وایکی طوپی حاوی اولوب بوده انجق یوز اللی درت طونه ثقلتنده حموله نقل ایده بیلمشدر بوندن بشقه بیك سکز یوز یتمش سنه‌سنده طاشکند نامنده روسیه ممالکنده دیکر برواپور دها انشا اولنوب بو اوتوز بش بارکیر قوتنده ویوز درت قدم طول ایله اون التی قدم عرضنده اولدیغندن اوتوز بش بیك روبله‌یه مال اولمشدر سفائن مذکوره‌دن اك زیاده ایشه یرایان سمرقند نامنده‌کی اولوب بونك دخی ساجی اشمقدن ناشی بعض محللرنده کاغد اینجه‌لکنده قالمش اولدیغندن بنم قزالهده بولندیغم اثناده

خیوه‌یه سوق اولنان اردونك مهماتنی کتورن سفائن ایله برابر سیحون نهرینك نهایتنه قدر کیده‌میه‌جکی اکلاشلدیغندن تعمیر اولنمق اوزره قره‌یه چکلمشدر

روسیه‌نك اورال دکزنده اولان واپورلری واسطه‌سیله ایدیلان تجارتك ترقیسی حقنده روسیه دولتنك بحریه دائره‌سندن دسترس اولدیغم استاتستیقدن بوراجقده براز بیان ایده‌یم شویله که

سنه	روسیه دولتی طرفندن عسکر ایچون ارسال اولنان مهمات وارزاقك طونه حسابیله مقداری
١٨٦٥	١٤٩١
١٨٦٦	١٤١٦
١٨٦٧	٢٦٢٣
١٨٦٨	٢٠٨١
١٨٦٩	٢٩٢٠

روسیه تجارلری طرفندن کوندریلان اشیانك طونه‌سی	یولجی
٢١٨	١٢٠٨
٣١٨	١٧٦٨
٤٠٤	٢٣٢٨
٥٦	٣٥٥٨
٢٤	٣٠٢٥

بالاده بیان اولندیغی اوزره بیك سکز یوز التمش بش سنه سندن التمش طقوز سنه سنه قدر بش سنه ظرفنده روسیه دولتی طرفندن سوق اولنان عسکر ومهمات حربیه‌دن طولایی یولجی ایله دولت طرفندن نقل اولنان اشیانك مقداری تزاید ایتمش ایسه‌ده تجار اشیاسنك نقلنده کوریلان زحمت ومشقتله برابر اورانبرغدن نهر مذکور ساحلنه دوه‌لر ایله اشیا نقل ایتمك خصوصی غایت غریب بریولده اولمسندن ومصارفنه تحمل اولنه‌مامسندن طولایی تجار اشیاسی ازالمشدر بوندن بشقه قزاله‌دن یوقاری طوغری هروقت ایشلر واپورلر اولمامسندن ومحل مذکوره کوندریلان اشیانك اوراده‌یلرجه قالمسندن ناشی تجار اولکی کبی اشیالرینی دوه ایله نقل ایتمکده‌در

نهایت نیسانك یکرمی ایکنجی کونی اول بهار اولمق مناسبتیله اطراف طاغلر واووالر زمرد کبی یشیللندیکی بروقتده قزاله (قاضی علی) قصبه‌سندن یوله روان اولدق برقاچ چادردن عبارت اولان قرکیز کویلرینی کچدکدن صکره یاغمورلر یاغمغه باشلایوب بواثناده برایکی ساعت قدر یول کیدیلوب طاشلق وقیالق وکچلمسی ممکن اولمیان برمحله واصل اولندی حالبوکه بوراسی عربه‌جیلریمز بیله پیاده‌مدیلر اوزاقدن براتش کوریلوب برکوی اولمسی امید اولنه‌رق اورادن چیقدق مذکور اتشك اولدیغی محله کلوب یالکز باشنه برقرکیز چادری اولدیغنی کوردك فقط بوقرکیزلر دخی کوچه‌اولدقلرندن بورالرینك اسمی نه‌اولدیغنی بیله مدیلر هرنه حال ایسه براز استراحت ایتمك اوزره مذکور چادره کیردك چانته‌لرمزده اولان صغوق قاز اتی ایله برتنکه سارداليا چیقاروب چادر صاحبی قرکیزك قاریسیله چوجقلری هپمز بردن اتشك اطرافنه طوپلانوب برابرجه ییوب ایچدکدن صکره بزه چادرك اك معتبر یری کوستریله‌رك اعلا قوش تویی وپاموق ایله دوشنمش محله چکوب اق مماتوف ترجمانلق ایدرك محبته کرمیت ویردك چادرك اورته‌سنده یانان اتشدن بشقه برضیا اولمیوب

قرغیز اتلولرینک [illegible]

بونك طومانى دخى چادرك بالاسنده اولان دليكدن چيقمقده ايدى بونلر بزم چتال و بچاقلر ايله يمك يديكمزى كوردكجه تعجب ايدوب بنده چادر صاحبنه بر دانه چتال بچاق هديه ايتديكمده پك زياده ممنون اولدى برايكى ساعت محبتدن صكره عربه‌مزه چكيلوب اويقويه ياتدق صباح اولدقده بوراسنك قوناق محلندن انجق برميل اوزاقلقده اولديغنى اكلادق

عربه تدارك اولنمسى خصوصنده چكيلان مشقتله برابر يوز يكرمى ميل مسافه‌دن عبارت اولان (٢) نومرولى استحكامه انجق پنجشنبه كونى واصل اوله بيلدك فقط بهار اولمق ملابسه‌سيله يوللرده پك كوزل اكلندك چونكه سير دريا نهرينك محل مذكورده مقوس اولەرق انحراف ايتمسى واطرافى يشيللك و چنلك اولمسى جهتله انسان ايلرجه قالمسنى ارزو ايديور محل مذكورده قالديغمز مدتجه و اثناى راهده تصادف ايلديكمز تركمانلرى وورمق اوزره تفنكلريمزله نشان اتمغله وقت كچيره‌رك (١) يولمزه روان اولدق

اقشام اوزرى قوناق محلنه كلدك بوراده يولجى‌يه مخصوص اوطه‌نك بزدن اول بشقه يولجيلر طرفندن طوتلمش اولمسندن ناشى مع التأسف قيرده كليلرى سرديروب استراحت ايتدك مكر بزدن اول اوطه‌يى طوتان ادم طاشكندن پترسبورغه كيتمكده اولان روسيه عسكرى ضابطانندن برى اولوب مرقومك يانده بولنان فامليايسى بورايه قدر كلمش و بوراده اغريسى طوتوب حلنى وضع ايتمكله مذكور اوطه‌ده قالمشدر مرقوم ضابط كيجه بزم بولنديغمز محله كله‌رك بزده برشيشه شراب ايله برقاچ قوطى سود ويردك مرقوم ممنون اولدى زوجه‌سنك كسب صحت ايتمش اولمسى جهتله ايرتسى كونى يوله چيقه‌جقلرينى سويلدى

(١) اكلاملى مدنى عد ايتديكمز اوروپالولرى تركمانلر مستثنا اولدقلرى ايچون اولمليدركه يبان اوردكى كبى راست كلدكلرى بيچاره‌لرى تفنكله اوروب تلف ايلمكى ذوق دن صايورلر سبحان الله انسان برشيئك اوزرينه غالب اولدقجه فكرى دائما مغلوبنك مضرتنى ارامق طرفنده‌در فاعتبروا يا اولى الانصاف

(٢) نومرولی استحکام ویاقره‌ماجی قریه‌سی کرك هوا و کرك استراحت
جهتنده قره بتاق نام محلدن پکده اشاغی اولمیوب ساحل نهره قریب
بولندیغی جهتله نهر مذکورك صویی علی التوالی استحکام دیوارینی
خراب ایتمکده اولدیغی کبی شهر ایسه بو استحکامك ایکی طرفنده ساحل
نهره انشا اولنمش بعض قلعه‌لردن عبارتدر محل مذکورده نهرك قارشو
یقه‌سنه کچمك اوزره قایق وصندال بولنمدیغندن خیوه‌نك ضبطنده روسیه
اردوسیله برابر بولنمق اوزره ارقداشم بولنان مسدرماغحان (انکلیزجه‌دن
ترجمه ایتدیکمز خیوه سیاحتنامه‌سی صاحبیدر) قارشویه کچمك اوزره
پروفسکی نام واپوری بکلمکه مجبور اولمش ایسه‌ده شاید واپور برایکی
کون دها کلمیوبده خیوه‌نك ضبطنده بولنه‌مام قورقوسیله عجله کیتمکی
ارزو ایدر ایدی

(٢) نومرولی استحکام قربنده غایت جسیم بر قرکیز قبرستانی اولوب فقط
مزارلره دقت اولنور ایسه هیچ بری دیکرینه بکزه‌میور ایدی شویله که
بعضیلری طوپراغك یغندیسندن عبارت اولدیغی حالده دیکری اوروپا
قبرلرینه مشابه وبعضیلری تربه هیئتنده وبرقاچی دخی قلعه طرزنده انشا
اولنمش ایسه‌ده بونلرك هیچ برنده مدفون اولنلرك کیم اولدیغنه دائر یازی
ویا براشارت کورمدم بومزارستانك ساحل نهره قریب اولمسنه وقربنده اولان
اثاره نظراً ذاتاً بیوجك برشهره منسوب اولدیغی اکلاشلمش ایسه‌ده
قرکیز قبائلی ایچنده بونك عینی بشقه برقبرستان دها کورمدم (٢) نومرولی
استحکامه وارمزدن الك صکره قوناق ایتدیکمز قورقان نام محلده دخی
برقرکیز قبرستانی کوردك فقط بونلرك جمله‌سی خرج ایله طوغله‌دن
اورمه واوزرلرنده عربی العباره یازیلر وار ایدی خصوصیله مذکور
قبرستان قربنده اولان بعض تپه‌لره نظراً اوائلده محل مذکورده جسیم
برشهر بولندیغی استدلال اولنیور مذکور مزارستانك ایچنده اوزری

قبه‌لی برتربه اولوب اهالینك روایتنه باقیلورسه بوطرفلرده غایت مشهور اولان واصحاب کرامتدن بولنان قورقوت (حضرتلرینك) (١) قبری اولدیغی آکلاشلمشدر

شویله که بوقورقوت نام ذات عن اصل افریقالی اون درت قدم طولنده برذات اولوب رضای حقدن بشقه برمطلوبی اولمیوب مظنهٔ کرامتدن ایمش برکیجه معناسنده برقبر حفر اولنمقده اولدیغنی کورمش قبر مذکوری کیمك ایچون حفرایتدکلرینی سؤال ایتمسی اوزرینه قورقوت ایچون اولدیغی جوابنی الور حالبوکه کندوسی اوقدر مسن اولمدیغندن بر مدت دها معمر اوله‌رق رضای باری‌یه موافق طاعات وعباداته بولنمغی امل ایتدیکی جهتله محل مذکوردن هجرت ایله هندستانه کیدر اوراده دخی عینیله مذکور رؤیایی کورمسنه مبنی نهایت کندی کندوسنه کرهٔ ارضك وسطی اولان برمحله کیدوب ساکن اولمق خلیاسنده بولنور حاصلی سیردریانهری ساحلنده (٢) نومرولی استحکام قربنه کلوب برقاج کون اوراده اقامتدن صکره بوراده دخی مذکور رؤیایی کورمسیله ارتق بوندن یقایی خلاص ایتمك محال اولدیغنی فهم ایله نماز قلدیغی سجاده‌سنی نهرك کنارینه سروب اوزرینه اوتوره‌رق راحتنه باقمش برایام بویله لکله وقت کچیروب نهایت یوز یاشنده‌اولدیغی حالده‌وفات ایلدیکندن اهالی بونی کمال تعظیم وتکریم ایله تربهٔ مخصوصنه دفن ایله الیوم زیارتکاه برمحل بولنمشدر

(٢) نومرولی استحکامدن پروفسکی‌یه کلنجه‌یه قدر بتاقلق اولدیغندن نهرك

---

(١) قورقوت حضرتلری قرکیز وترکمانلر بیننده غایت مشهور برذات عالی قدر وکراماتی ظاهر اولمغله حالا اورالره سیاحت ایدن بالجمله مسلین بوذاتك تربهٔ شریفه‌لرینی زیارت شرفیله مشرف اولمقده واوقاتی کثیرومتعدد تربه‌دار وجزؤ خانلری بولنمقده‌در

كنارندن كيتمك ممكن اولمامغله شماله طوغرى برخيلى مسافه يوله صاپدق مذكور استحكامدن پروفسكى يه كلمك ايچون بوندن اولكى طريق نهرك ديكر ساحلندن اولديغى جهتله (٢) نومرولى استحكام قربندن قارشو طرفه كچەرك پروفسكى يه وارلديغى حالده نهر مذكورى بردفعه دها مرور ايتمك ضروريدر واقعا يكى بريول اچلمش ايسه‌ده هنوز ختام بولمدقدن بشقه قوناق محلارنده يولجيلرك بيتوتت ايتلرينه مخصوص اولان خانلر دخى طوپراغك التنده عادتا بر كومبت شكلنده بولنديغندن پك چوق صقندى چكلمكده‌در . مع مافيه يوللر اولدقجه دوز و باركيرلرمز دخى اولكيلردن دها كوزل و دها دنج اولديغندن (٢) نومرولدن حركت ايتديكمز كونك ايرتسى كيجه‌سى ساعت بش قرارلرنده پروفسكى استحكامنه واصل اولدق بوراده قپلان و يبان دوموزلرينك كثرتى اولديغندن استحكام ضابطاندن اكثريسى حيوانات مذكوره صيديله امرار وقت ايديورلر اثناى راهده برلولردن تصادف ايتديكمز ادملر طرفندن برطاقم مخوف حكايه‌لر نقل ايديلوب ازجمله قپلانلردن اچ قلانلر اولور ايسه استحكام قربنه قدر كلوب صغير وقيون وبعضاً چوجقلرى الوب كتوردكلرى كبى بعضاً دخى اهاليدن راست كلدكلرينى پارەلكده اولدقلرندن احتياط اوزره بولنق ايچون رووولورلرمزك دائما طولو ومهيا بولنمسنه دقت ايدلسى توصيه اولنمش ايدى لكن بويولده برقپلانه تصادف ايتمديكمزه تشكر ايلدك

پروفسكى استحكامنه كيجه يارسى كلديكمزدن قوناق محلى يولجيلر ايله طولو اولوب بزدخى حكومتك نظر دقتنى جلب ايتمامك افكارنده اولديغمزدن بكده كورلدى ايتمكى ارزو ايلدك اوكيجه غايت فنا برقلبه‌ده ياتوب ايرتسى كونى زوبجى سمرقند واپورينك چرخجيسى اولان برفنلانديالى قادينك خانەسنه مسافر اولوب فوق العاده راحت ايتدك

بر مكتوب يازوب بكا تسليم ايله طاشكنده وصولمده زوجنك بيوك بر خانه‌سى اولديغندن مطلقا اورايه كيتمكلكمى اصرار ايتمش وفى الحقيقه طاشكند شهرنده قالديغم مدتجه فوق العاده راحتمى موجب اولدى بو استحكام بيك سكز يوز اللى اوچ سنه‌سى قوقنديلردن اق مسجدك ضبطى اثناسنده روسيه‌ليلر طرفندن غصب اولنان ديكر بر استحكامك خرابه‌سى اوزرينه اللى التى سنه‌سنده انشا اولنوب بيك سكز يوز التمش اوچ سنه‌سنه قدر روسيه‌ليلرك اسياى وسطى ايالتنك حدودى بولنمشيدى . محل مذكورده بر كليسا اولوب يقين وقته قدر ايچنده بر پاپاس اولمديغى حالده بورالق پروفسكيدن بر نفر پاپاس كوندريلوب مرقوم روسلره هفته‌ده ايكى دفعه وعظ ونصيحت ايتمكده بولنمشيدى سالف الذكر چولك استحكامندن يوله چيقوب ايكى ساعت قدر يول كيتدكدن صكره دائرهٔ افقك شرق شمال جهتنه طوغرى خفيف مائى اوله‌رق بر خط ظاهر اولوب ايلرو حركت ايتدكجه بونك طاشكند شهرينه طوغرى ممتد اولان قره‌تو طاغلرى اولديغى اكلاشلدى بورايه قدر چول وصحرادن بشقه بر شى كورمدم

بولده كيدر ايكن صحرالر درلو رنكلو چيچكلر ايله طولمش اولمسى وبونلرك حاصل ايتديكى لطافت ايله اره صره كچديكمز اوفاق چايلرك بيللور كبى صولرينك سربستانه بر صورتده اقمسى بر درجه‌ده انبساطمى موجب اولمقده ايديكه تعريف ايده‌مم بولده بعض خرابه‌لره تصادف ايتدكجه بورالرده ازمنهٔ قديمه‌ده بيوجك شهر وقصبه‌لرك بولنديغى استدلال اولنيور وقوعات ماضيهٔ متواليه حقنده اهالى بيننده دوران ايدن شايعه‌يه نظراً بورالرى قديمدن پك غلبه‌لك اولديغى وحتى كاشغردن اورال دكزى ساحلنه قدر بلبللر بر اغاجدن ديكرينه وكديلر دخى بر باغچه ديوارندن ديكرينه صچرامقده وبوراده صيق صيق كويلر بولنديغى

روایت اولنمقده‌در واقعا اثنای طریقده تصادف ایتدیکم قدیم شهرلر خرابه‌لری بر درجه‌یه قدر روایت مذکوره‌نك صحتنی تأیید ایتمشدر تواریخ عتیقه‌ده سیحون نهرینك ایکی طرفنده بویدن بویه متعدد جسیم شهرلر اولوب توران وصوران چند وپانید وچی کند یاخود یکی کند (یکی کوی دیمکدر) شهرلرینك خرابه‌لری حالا موجود اولوب بونلردن یکی کند قریه‌سی لج نام مورخك بیاننه نظراً قراله‌دن اون التی میل مسافه اوزاقده کوستردیکی جهتله مذکور خرابه‌لر بعض اوروپا انتیقه‌جیلری طرفندن حفر ایدیلوب بر طاقم چناق وچوملك کبی ادوات ایله خیلی الات بیتیه اخراج اولنمش ایسه‌ده بونلرك هیچ برندن مذکور شهرلرك معموریتی زمانی حقنده بر معلومات النه‌مامشدر

ایرتسی کونی صوران شهرینك خرابه‌سنه کیدرك اوراده بر طاقم ابنیهٔ جسیمه ایله بر قاچ عدد قلعه‌نك اثارینی کوردم بعض طرفلرینك اصول معماریسنه باقیلورسه صغاناق قریه‌سی کبی بونکده‌خی یقین وقتده روسلرك تسلطندن اهالیسنك شرق طرفلرینه فرار ایتدکلرینه شبهه قالمامشدر اهالینك روایتنه نظراً شهر مذکورك طوغله‌دن معمول غایت مرتفع جامعلری یقلمش اولمغله ایکی عدد مناره موجود اولوب فقط بونلر دخی ایکی اوچ سنه مقدم روسلر طرفندن خراب ایدلدیکندن شمدی یالکز قاعده‌لرندن بشقه بر اثارینی کورەمدم

سیردریا (سیحون) نهرینك قارشو یقدسنده غایت واسع قزل قوم تعبیر اولنور چول وبیابان اولوب بو چولك بر طرفی (۱) نومرولی استحکامدن اورال دکزینك جنوب ساحلنه محاذی امدریا وياخود (جیحون) نهری ایله خیوه طرفلرینه‌قدر ممتد اولمقده‌در نهر مذکور

ساحلنه تقرب ایتدکجه غایت منبت ومحصولدار اوواره تصادف اولنوب سیحون نهرینك صول یقه‌سنده چارداره قریه‌سندن چولك استحکامنه قدر اولان محل منبت ومحصولدار بر اووادن عبارت اولدیغندن دائما بو طرفلرك دخی غایت غلبه‌لك اولدیغی مشاهده اولنان متعدد خرابه‌لردن اکلاشلمشدر

قزل قوم چولنك جنوب طرفی ایسه چنیاز ویزاق قریه‌لری ایله ارستان بل قودق وتامدی قیولری وبو قاتو طاغنه قدر ممتد اولدیغندن جبال مختلفه ارەسنده مذکور قزل قوم چولنك بر شعبه‌سنه یمان قزل قوم چولی تعبیر اولنور بوراسی مذکور چولك اك فنا واك مخوف محلی اولمغله نام مذکور ایله یاد اولنمقده‌در که اوچی مونچاقلی وبخارانك جنوب طرفلرینه قدر ممتد اولور بوراده علی التوالی هبوب ایدن شمال وشرق شمال روزکارلرینك تأثیری تحمل اولنمز درجه‌ده خسته لکلر کتورمکده اولدیغندن محل مذکوردن کچمك مجبوریتنده اولان یولجیلر حقیقة پك چوق مشکلاته دوچار اولور وبعضا دخی ترك دغدغهٔ حیات ایدرلر روسیه دولتنك بیك سکز یوز یتمش ایکی سنه‌سنده خیوه اوزرینه کیدن اردوسی اوراده التی ای بولنوب بو مدت ظرفنده یالکز اوچ کون روزکار شرق شمالدن هبوب ایتمیوب جهات سائره‌دن اسمشدر

قزل قوم چولنده‌دکز کبی بولنان قوملر علی العموم روزکارك شدتیله بر محلدن محل اخره نقل ایدر بواووانك بعض محللرنده بولنان طوپراقده برایکی میل مسافه‌یه‌قدر جریان ایدرك وکونشك تأثیریله محو اولەرق قوم داخلنده غائب اولان بر طاقم اوفاق چایلرك سایه‌سنده بعض نباتات حاصل اولمقده‌در اوورالرده اکثریا سقسول ایله ضمغ وسائره استحصالی قابل اغاجلر حاصل اولور که مذکور اغاجلری یرلولر طوپلایوب اودون یرینه قوللانورلر

قزل قوم چولنك بعض مناسب محللرنده كاربان يوللرى اولوب بونلردن اكثريسى شمالدن جنوبه وجنوبدن شماله طوغرى اولديغى جهتله اسياى وسطانك شماليله جنوب وغرب طرفنده اولان خيوه وبخارا مملكتلريله ارتباطه واسطه اولمشدر مذكور يوللر اوزرنده ومحال مختلفه‌ده وقتيله اصحاب خيرات طرفلرندن بر طاقم قيولر قازديرلمش اكر بو قيولر اولمامش اولسه انسان چولدن كچمك دكل ايكى اديم بيله اتمه‌سيوب درحال تلف اولمامق قابل دكلدر ذكر اولنان چولده بر طاقم قرغيز قبائلى توطن ايدوب بونلر خصوصيله موسم شتاده سير دريا نهرينك صاغ يقه‌سندن مذكور چوله كيدرك وصوك بهار حلول ايده‌جكى وقت نهر مذكوردن ياقايقلر ايله وياخود قامشدن معمول كوپريلر اوزرندن كچوب شمال صحرالرينه طوغرى يايلا طرزنده چادرلرينى قوروب اوتوررلر واقعا طاغ وتپه‌لرده اولان قارلر اريوب بونلردن حاصل اولان صولر مذكور چولك اورته‌سنده اقه‌رق بعض اوفاق كوللر پيدا ايتمكده ايسه‌ده بونلر انجق بر قاچ هفته قدر دوام ايده بيلوب بوندن صكره كاملا قوريديغندن بالطبع قيولره مراجعت ايتمكه مجبور اولبوررلر مذكور كول وقيولر ايسه التى قدمدن يوز قدمه قدر درينلكده اولوب اكثر حالده باكيرج طاشى وياخود ساقسول تعبير اولنان سرت كراسته‌دن نصفندن يوقاريسى محكم اوله‌رق اورلمشدر حالبوكه مذكور قيولرى حفر ايدن قرغيزلر صوبك نره‌ده چيقاجغنى كنديلرينه مخصوص بر فن ايله بيلدكلرندن بر محلى قازوب صو چيقديغنده شايد مذكور قيونك قربنده ديكر بر قبيله توطن ايدر ايسه او قيويى قازان طرفندن ممانعت اولنوب اورالرى عادتا انك مالكانه‌سى حكمنده‌در مذكور قيولردن بعضيلرينك صولرى غايت طاتلى ايسه‌ده بعضيلرينك صويى ايچلمز درجه‌ده طوزليدر

صوران قريه‌سى قربنده سيحون نهرندن ايريله‌رق بر قاچ ميل تباعد

ایتدکدن صکره طاشکنده متوجه اولدم جمعه کونی صباحلین بیتوتت ایتدیکم محلدن قیام ایله بر ایکی ساعت یوله دوام ایتدیکمده اول امرده افقده بر سیاهلکه کبی مشاهده اولنان بر ماده کیتدکجه سیاهلنوب نهایت بر اورمان اولدیغی کورلدی بر ایکی ساعت دها یول کیتدیکمزده طاشکند شهرینك اطرافنده اولان باغچه‌لر اولدیغی نمایان اولوب بر ساعت قدر دها کیدرك ذکر اولنان باغچه‌لرك اره‌سنه کیردیکمزده هنوز چیچك اوزرنده قایسی اغاجلرینك دیوارلر اوزرندن صارقمقده وبعض چوجقلرك یوللرده اوینامقده اولدقلرینی مشاهده ایتدك یانمده اولان پوسته‌جی ایله برابر ایلرو طوغری کیتدکجه چوجقلر بکا بیکانه باقمقده ایدیلر الحاصل او یله وقتنه طوغری شهر مذکور قربنده اولان نهری کچه‌رك کاروان سرایه اینوب وحیوانلری خانجی‌یه تسلیم ایله اشیامی محل مذکورده براقوب شهرك اطرافنده اولان خندقك اوزرنده‌کی کوپریلرك برندن مرور ایله خواجه احمد یساوی (حضرتلرینك) تربه‌لری اتصالنده اولان جامع (شریفك) اوکنه واصل اولدم

اسیا مشاهیر حکمدارانندن تیمور لنك بیك اوچیوز طقسان یدی سنهٔ میلادیسنده ایکنجی زوجه‌سی اولوب اولوقت طاشکند شهرنده اقامت ایدن توکله بانویی المق وقرکیزلر بیننده شهرت قدیمه‌سی اولمغله کرامتی ظاهر بولنان و بیك سکزیوز یکرمی سنهٔ قرنکیسنده وفات ایدن شیخ احمد یساوی (حضرتلرینك) محل مذکورده‌کی تربه‌سنی زیارت ایتمك اوزره ذکر اولنان طاشکند شهرینه کلوب جامع مذکورك انشاسنه مباشرت ایتمشدر بو شیخ احمد یساوی (حضرتلری) قرکیزلر بیننده پك مقدس اولان جاهدیه طریقتنك پیری اولوب زمان حیاتلرنده خیلی کراماتی مشاهده اولندیغی جهتله بعدالوفات قبرلری اوزرینه برده مکمل تربه انشا ایتمشلردر

تیمور لنکك بو تربه‌نك قربنده بنا ایلدیکی جامع (شریف) تربه قدر بیوك دکاسه‌ده غایت مزین ومصنع اولدیغندن فوق العاده شایان تماشادر خصوصیله اوك طرفنده تقریباً یوز قدم ارتفاعنده واوزری الوان مختلفه‌ده چینی ایله نقش اولنمش بر دیوار اولوب حین انشاسنده زینتندن زیاده متانتنه اعتنا اولنمشدر مذکور دیوارك همان وسطنده غایت مصنع بر قپوسی اولدیغی کبی اوزرنده اولان تاریخ دخی صوك دفعه اوله‌رق عبدالله خان طرفندن تعمیر اولندیغنی مبیندر جامع (شریف) مذکورك درونی انواع رنکده صوماکی طاشلر ایله تزیین ایدلدیکی کبی محراب ومنبری دخی پك کوزل صورتده اوبه‌لی طاشدن یاپلمشدر جامع (شریفك) ایچنده ودرت کوشه سنده کوفی یازیلر ایله ایت واحادیث (نبویه) یازلمش اولدیغندن بو نلرك معنالرینی اوراجه بعض علمادن سؤال ایتدم غزا وجهاد اوزرینه اولوب زیرنده دخی (کتبه الفقیر شیرازی حاجی حسین) دیو تحریر اولنمش ایدوکی جوابنی الدم الحاصل جامع (شریف) مذکورك بناسی بر وقتده اسیای وسطی فن معمار یسنك نه درجه‌لره قدر ایلرولمش اولدیغنی اثبات ایتمکده ایسه‌ده اکثر محلنك مشرف خراب اولوب تعمیری ناقابل درجه‌یه وارمش اولمسی حقیقةً موجب تأسفدر خصوصیله بر قاچ دفعه شدتلی وقوعبولان حرکت ارض اثناسنده دیوار وقبه‌لری یارلمش اولدیغندن تعمیری ایچون بر طاقم عادی دیوارجیلر کتوریله‌رك تعمیر ایدلمش اولمسی بناسنك لطافتنی بتون بتون قاچیرمش واعلا چینیلر اوزرینه بادانه اورلمشدر هله اوك طرفنده اسکله مقامنده قوللانیلان سرنلردن الان دیوارلرده یرلشمش قالمش اولان دیرکلرك وضعیتلرینه باقیلورسه اتمامنه موفق اولنه مدیغی اکلاشلمش وبنم کوردیکم وقت مذکور دیرکلرك اوزرلرنده بیکدن زیاده لیلك یواری بولنمش ایدی بو قوشلر اهالی نظرنده طوقنلمسی جائز اولمدیغندن سائر نادیده جوامع (شریفه) قبه‌لری اوزرنده دخی کایتلی یوالری اولدیغنی کوردم

جامع (شریف) مذکورك ایچنده مشایخ ومؤذنلر ایچون متعدد مقصوره‌لر اولوب اوزرنده اولان قبه ایسه ایکیوز قدم ارتفاعنده بولنمش ودیوارلری دخی عرب ابنیه‌لری کبی صوماکیله یاپلمشدرکه اندلسلیلرك اسپانیاده بولندقلری مدت ظرفنده انشا ایدوب بوکونکی کونده اوروپانك نظر دقت وحیرتنی جلب ایتمکده اولان الحمرا سراینك زینت وفن معماریسنه معادلدر جامع (شریف) مذکورك صاغ وصول طرفنده متعدد مقبره‌لر اولوب بونلر وسط وکوچك خوردلر (۱) خانلرینك مرقدلریدر بونلرك ایچنده کسب شهرت ایتمش اولان (ابو علایی) خانك دخی مرقدی اولدیغنی کوردم جامع (شریف) مذکورك ارقه طرفی ایسه احمد یساوی (حضرتلرینك) متعلقاتنك محل مدفنی اولوب بورادن طار بر یول ایله کیلورادوراده بر ده قیو موجوددرکه بو قیونك صویی اهالی عندنده امراض متنوعه‌یه نافع اولدیغی متواتردر مذکور تربه اتصالنده دیکر بر تربه دها اولوب بوده شهرتی افاقی طوتمش اولان سالف الذکر تیمور لنکك عیسی اولوق بکك کریمه‌سی ربیعه سلطانك مرقدیدر مومی الیها حال حیاتنده ابو الخیر خانك زوجه‌سی اولدیغندن بیك درتیوز اوتوز بش سنهٔ میلادیه‌سنده وفات ایتمکله محل مذکوره دفن ایدیلوب یانی باشنده بر ده مخدومی مدفوندر

تربه‌نك دیوارلرینه جلی یازیلر ایله بعض ایات (کریمه) یازیلی لوحه‌لر تعلیق اولنمش اولدیغندن بونلردن بری بیك سکز یوز قرق ایکی سنه‌سی بخارا حکمدارلری واسطه‌سیله شهید ایدیلان قوقند خانی محمد علی خان حضرتلرینك دست خطی اولدیغی زیرنده‌کی کتبه‌سندن اکلادق جامع (شریف) مذکورك وسطنده پرنجدن معمول مدور الشکل بر صهریج اولوب بونك ایچی خیلی صو الدیغندن سبب وضعنی سؤال ایتدیکمده جامع

---

(۱) خوردلرك تعریفی بوندن اولکی جزؤده بیان اولندی

(شريف) داخلنده ساكن اولان فقرا و سياحين ايله جوارنده بولنان طلبهٔ علوم و سائره طرفندن قوللانلمق اوزره وضع اولنديغى بيان ايتديلر بو صهريج تركستاندن اللى ميل مسافه ده واقع شمديكى حالده مشرف خراب اولان چورناق شهرنده اصاغه اولنمش و اطرافنه حك اولنان ايات كريمه لردن برى سورهٔ النبوه نك (١) اون طقوزنجى ايتندن بدأ ايله استعيذبالله (اجعلتم سقايته الحاج وعمارة المسجدالحرام كمن امن بالله واليوم الاخر) الى اخره (يبشرهم ربهم برحمته منه ورضوان وجناته فيها نعيم مقيم خالدين فيها ابدا ان الله عنده اجر عظيم) ايات جليله لريدر نهايتنده دخى (عون حقله مقام جليل خلافت اسلاميه يه تعيين اولنان تيمور يرزورك علو همتيله انشا اولنوب جناب حق عمرينى مزداد ايتسون) عباره سى يازلمشيدى بو صهريج پيشواى دين (شيخ الاسلام) شيخ احمد يساوى (حضرتلرى) نامنه وقف ايدلمش اولديغندن اشاغيسنده هجرتك فى ٢٠ شوال سنه ٨٠١ تاريخى يازلمشدر بونك معمارى كيم اولديغى بيلمك ايچون (جناب حقك احقر بنده لرندن تبريزى شريف الدينك بنده سى عاجز عبدالعزيزك معرفتيله حسن اختتام شد) عباره سى طاش اوزرينه حك اولنمشيدى

محرابك ايكى طرفنه وضع اولنمش غايت بيوك ايكيشر عدد شمعدانلر اولوب بونلرك اوزرلرنده اولان يازيلر تميزلنمديكندن پاس طوتوب واقف كيم اولديغى اكلاشيله مامش ايسه ده يالكز اعمال ايدن اصفهانلى تيمور نامنده بريسى بولنديغى و بيوز طقسان طقوز سنه سنده اعمال قلنديغى عباره سى اوقونه بيلمشدر مشار اليه شيخ احمد يساوى (حضرتلرينه) تركستان خانلرينك اكثريسى طرفندن نامه لر كونديرلوب حتى بيك بشيوز

---

(١) صاحب كتاب ايت جليلهٔ مذكوره نك سورهٔ النبوه ده اولديغى بيان ايتمش ايسه ده سورهٔ التوبه ده اولديغندن تصحيح اولنمشدر

طقسان برسنهٔ میلادیه سنده‌ٔ عبدالله خان امضاسیله یازلمش اولان نامه‌یی تربه‌سی درونده‌کی دولابده محفوظ بعض تبرکات درونده کوردم

بو جامع (شریف) اهالی نظرنده اسیای وسطاده اولان جوامع سائره‌نك کافه‌سندن اشرف عدواعتبار اولندیغی جهتله روسیه‌لیلرك شهر مذکوره ورودندن اول بالجمله علما واهالی بو جامعه طوپلانوب اوزرلرینه مسلط اولان دشمنك دفعنی جناب حقدن تمنی ایتمش اولدقلرینی یرلولردن پك چوغی بیان ایتدی

جامع (شریف) مذکور شهرك ایچ قلعه‌سی داخلنده اولوب مناره‌لریله قبه‌سنك اطرافنده‌کی دیوارلرك اوزرینه طوپلر وضع اولندیغی جهتله باشدن باشه عادتا بر استحکام هیئتنه کیرمش اولمغله روسیه‌لیلر شهری بران اول ضبط ایتمك جامعك خراب ایدلمسنه متوقف اولدیغی یادکارندن طوپه طوتوب بر خیلی محلنی خراب ایتمش اولدقلری حالا میدانده‌در

مشار الیه شیخ احمد یساوی حضرتلری حال حیاتنده جامع (شریف) مذکورك مناره‌سنه چیقوب باشندن بیاض صارغی چیقاره‌رق خلقه کوسترمکله اهالی بونی شهرك یقینده روسیه‌لیلره انتقال ایده‌جکنه بر اشارت اولدیغنی اکلایوب ارتق مقدرات الهی بویله ایمش دیه‌رك روسیه عسکرینه درجهٔ نهایه‌ده مقاومت ایتمامشلردر

جامع (شریف) مذکورك اسکیدنبرو اصحاب خیرات طرفندن تبرکا ترك ووقف ایدلمش اولان املاك واراضی ایله اداره اولنوب ازجمله شهرك ایچنده متعدد کاربان سرایلر ایله دکانلر وباغ وباغچه‌لر واردر شهر مذکورروسیه‌لیلر طرفندن ضبط اولنمزدن اول جامع مذکور ایچون سنوی

بشیوز تیلا (قوقندك بر نوع سکه سیدر) کوندرلمك عادتدن بولنمش ایسه‌ده شمدی بوندن صرف نظر اولنمشدر بوندن بشقه اطرافدن زیارت ایچون کلان ذوات طرفندن کاه قربان ذبح وکاه تصدق اولنق کبی بر طاقم ایرادی دها واردر هله رضاءالله ذبح ایدیلان قربانلرینك کافه‌سی فقرایه توزیع اولندیغی جهتله هر جمعه کونی بعد اداء صلاة جامعك حوالیسی عادتا بر بازار محلنه دونر

جامع (شریف) مذکورك حوالیسنده واطرافنده بر طاقم قبرلر اولوب بونك صاغ طرفنده بر تربه واردرکه اوزری الوان کرمیت ایله مستور اولدیغی کبی خارجاً اولان دیوارلری دخی بشقه‌جه بر طرزده تزیین ایدلمشدر بو تربه‌نك ایچنده تیمورلنكك اقرباسندن وزیاده‌سو دیکندن (رابعه بکم) نامنده بر خاتون یاتمقده‌در مومی الیهانك وفاتنده تیمور لنك کمال درجه تأثر وتحسرندن بر ایکی هفته سرایندن چیقمیوب انزوایی اختیار ایتدیکی یرلولردن بعضیلری بیان ایتمشلر ایسه‌ده مومی الیها رابعه بکمك وفاتی تاریخنجه تیموردن سکسان سنه صکره وقوع بولدیغی جهتله تیمورك مومی الیهایی کورمدیکی اکلاشیلیور . حضرت تعبیر اولنور دیکر بیوك بر جامع (شریف) دها واردر بوجامعك ختامی تیمورك وفاتی سنه‌سنه تصادف ایتمشدر ترکجه‌ده حضرت لفظی معزز ومقدس ذواته اطلاق اولندیغندن جامع مذکورك بانیسی اولان ذاتك کراماتی ظاهر اولمغله تربه‌سنك اولدیغی شهره بیله حضرت ویا حضرت ترکستان اسمنی ویرمشلردر

جامع مذکوردن بشقه ترکستانده اولان خانه وابنیهٔ سائره‌نك اکثریسی مشرف خراب اولوب نفوس دخی خیلیدن خیلی انقراض بولمش اولدیغندن شمدیکی حالده انجق التی بیك نفوسی شامل اولمغله ذکر اولنان جامعدن بشقه شایان تماشا بر محلی یوق کبیدر

حاصلی اهالیٔ شهر کویاجانلرندن اوصانمش بر حالده اولوب ختی خانه‌لرینی
یله تعمیره کندیلرنده بر خواهش قالمامش اولدیغی حاللرندن اکلاشلمش
واولجه تجارتکاه بر محل اولدیغی پازار محلنك غایت بیوك اولمسندن
استدلال اولنمشدر بر کون یانمده بولنانلرك بعضیلریله طوغریجه
چارشویه چیقوب اول امرده قیومجیلر چارشوسنه کیتدم بونلرك
کندیلرینه مخصوص اوله‌رق اوفاق دکانلرینك اوکندن کچر ایکن کویا
هیچ اخذ واعطا اولمیور کبی بر یأس حالنده بولنملرینه حقیقة تعجب
ایتدم چارشونك اورته‌سنده حریفك بری کایتلی قار کتوروب صاتمقده
ایدی مرقومك اطرافنه بر طاقم چوجقلر طوپلانوب ایکیشر وبشر پاره‌لك
القده ایدیلر لکن چوجقلر خرستیان ایله اختلاط ایتمیوب دائما تنفر ایتمکی
ذهنلرینه ایوجه یرلشدیرمش اولدقلرندن بونلرك هر برینه بر ر مقدار
قار الق اوزره قار صتان ادمك یاننه کیتدیکمده چوجقلرك جمله‌سی بردن
چیل یاوریسی کبی اطرافه طاغادیلر

اقشام اوزری ساعت اون بر صولرنده ترکستان شهرندن یوله چیقوب
غایت منتظم بر یولدن خیلی مسافه کیتدکدن صکره بیك سکز یوز التمش
درت سنهٔ میلادیسی کانون اولنك اون التی واون یدی واون سکزنجی
کونلرنده روسیه عسکرندن بر فرقه ایله قوقندلیلر بیننده شدید بر محاربه اولان
مشهور جم کنت نام قریه‌یه واصل اولدم روسیه‌لیلر قریهٔ مذکوردیی
ضبط ایتدکارنده قوقندلیلردن علیم قولی خان عشایری کایتلی عسکر
تدارك ایدرك ترکستانی روسیه‌لیلردن استرداد ایتمك املیله یوله چیقوب
ایقان قبیله‌سی اهالیسی دائرهٔ اتفاقلرینه الق ایچون بر طاقم ادملر ایله
مکتوبلر ارسال ایتمشلر ایسه‌ده اهالیٔ مرقومه روسیه‌لیلره تبعیت ایتمکی
ترجیح ایتدکارندن ایقان اوزرینه قوقندلیلرك هجوم ایتمك اوزره کلمکده
اولدقلری خبری روسیه بیکباشیلرندن سروف نام بیکباشینك مسموعی

اولمغله درحال بر طابور قزاق عسکری ایله ایقان قصبه‌سنك محافظه‌سنه کیتمش ایسه‌ده قوقندلیلر عساکر مرقومه‌یی طار بر محلده صقشدیروب فنا حالده بوزدقلرندن قزاقلر طیانه‌میوب طوپلرینی چویله‌رك اولومدن قورتیلانلر فرار ایده بیلمشلردر

بونك اوزرینه طاشکنددن بر فرقهٔ عسکریه دها کوندریلوب قوقندلیلری تعقیب ایلمشدر فقط قوقندلیلر قارشولرنده روسیه عسکرینی کایتلی کوردکلرنده فرار ایدوب دیکر بر طریقدن ترکستان اوزرینه هجوم ایتمکده اولدقلری خبر النداقده بر فرقه دها قزاق کوندریلوب محاربه ایتمشلر ایسه‌ده ینه بر ایش کوریله‌مدیکندن اوصره‌ده ترکستان محافظی اردوده بولنمغله درحال بر مقدار عسکر الەرق بر طرفدن شهره داخل اوله بیلمشدر

بو محاربه‌ده قزاقلرك صورت جسارت و ثباتلرینه قوقندلیلر حیران اولمشلردر اثنای محاربه‌ده قوقندلیلرك سردارلری علیم قولی خان عسکرینه کندیسنی زیاده سودیردیکندن جمله‌سی جانی فدا ایدرجه‌سنه روسلر ایله محاربه ایتمشلردر

ترکستاندن چیم کنته قدر یوز میلدن عبارت اولان یول کاملا باغلق و باغچه‌لك ایدی یولده بعض نهرلر کچیلوب خصوصیله بوغان و اریس نهرلرینی عربه ایله کچر ایکن خیلی صقندی چکدك مذکور صولردن برینی مرور ایدرکن تارنتاجی (عربه‌جی) دقتسزلکله تکرلکلرك بر طرفنی کورمیوب همان محوردن چیقمه درجه‌سنه وارمش ایکن بر تقریب بغلایوب کوج حال ایله قارشو یقه‌یه کچه بیلدك

چیم کنت (١) شهرینه واصل اولدیغمده شایان دقت قلعه‌دن بشقه

---

(١) چیم لفظی ترکجه‌ده چایر معناسنه اولان چیم کلمه‌سیله فارسیده قریه معناسنه اولان کنت کلمه‌سنك ترکیبندن عبارتدرکه بو طرفلرده بولنان قریه و شهرلرك اسملری اکثریا ایکی لساندن مرکبدر

بر شی کورمیوب انك دخی غایت مرتفع بر تپه اوزرینه بنا اولنمسندن چیقلمق قابل اوله‌مدی مع مافیه روسیه‌لیلر طرفندن علاوه اولنان یکی بر بازار محلی ایله بعض چشمه‌ره باقیلورسه بوراسنك دخی اوزوقت ایچنده اعمار اولنه‌جغی اکلاشلمشدر چیم کنت ایله ترکستان شهرینك روسیه‌لیلر طرفندن سبب ضبطی بیك سکز اللی یوز درت سنه‌سندنبری تصمیم اولنان بر فکرك وجوده کتورلمسی مقصدندن عبارتدر شویله که سنهٔ مرقومه‌ده کویا قرکیز اهالیسنی اسیاقبائل سائره‌سنك ظلم و تعدیسندن محافظه ایتمك اوزره اورانبرغدن سبریایه قدر بر یول اچوب اندن صکره اسیایی کاملا یوتمق اولوب اول امرده خط مذکورك قره‌ثوطاغلری اتکندن چکیلمسی تصور اولنمش ایسه‌ده ترکستان اردوسی جنراللرینك افاده‌سی اوزرینه مؤخراً بو تصوردن فراغت اولنمشیدی

لکن او اثناده قریم محاربه‌سی ظهور ایتمکله اسیای وسطی تصمیماتنك قوه‌دن فعله اخراجنه تشبث ممکن اوله‌میه‌جغندن طبیعی بیك سکز یوز التمش درت سنه‌سنه قدر تأخر ایتمش وسنهٔ مرقومه حلولنده قائمقام جرنایف (شمدی فریقلك رتبه‌سنی حائز اولدیغندن دولت متبوعه‌سی اولان دولت علیه‌یه قارشو عصیان ایدن صربلولرك عموم قوماندانی اولوب بو کتابك ترجمه‌سی اثناده صربستان داخلنده روسیه دولتی طرفندن عساکر عثمانیه ایله خرب ایتمکده‌ایدی) ایکی بیك بشیوزنفر ایله سبریادن وقائمقام وروه‌کین دخی (شمدی مرقوم دخی لوا رتبه‌سنی احراز ایتمشدر) بیك ایکیوز کشی ایله اورانبرغدن کوندریلوب پك چوق کویلر خراب و بیکلرله جانلر تلف ایتمشدر

ترکستان شهری سنهٔ مرقومه حزیرانی ایچنده ضبط اولنمش ایسه‌ده چیم کنت قریه‌سنك تشرین اوله قدر ضبطنه موفق اولنه‌مامشدر

فقط مذکور کویك ضبطی دخی بر وجه آتی تصادفی اولدیغی روایت ایدییورلر شویله که روسلرله ترکمانلرك محاربه‌سی اثناسنده روسیه نفراتندن بری فنا حالده یاره‌لنوب امان جراح دوقتور !! دیو فریاد ایتمسی رفقاسی روسیه لساننده اظهار شادمانی معناسنه اولان (اورا) معناسنی اکلامه‌لری اوزرینه بلوکلر بردن هجوم ایدرك و بر بچق ساعت ظرفنده یالکز بش تلفات ویره‌رك قلعه‌یه داخل اولوب ضبط ایدرلر اولنان روایته باقیلورسه چیم کنت قریه‌سی بازاری روسیه عسکری طرفندن یغما ایدلدکدن بشقه اهالیسی کاملا قلیجدن کچورلمشدر بو حرکات ظالمانه ایسه روسیه‌لیلردن بکده مستبعد دکلدر !......

{طاشکند شهرینه مواصلت و شهر مذکورك کرك شمدیکی و کرك قدیم احوالنه دائر بعض تفصیلات ایله روسیه‌لیلر طرفندن نه وجهله ضبط اولندیغنی برنبذه بیان ایده‌لم}

طاشکند شهرینه واصل اولدیغمك اقشامی بیتوتت ایتدیکم خانه‌نك اوکنده بر اسکمله اوزرنده مهتابه قارشو اوتوردیغم حالده اسیای وسطاده اولدیغمه بر درلو اعتماد ایده‌میوب کندیمی متفقهٔ امریقا ممالکنده واقع نیورق ایالتی شهرینك برنده ظن ایتدم ازجمله من القدیم توزدن هیچ بر وقتده عاری قالیان سوقاقلرك بوینه ایکی طرفلی منتظم صورتده اغاجلر دیکلمش اولدیغندن بونلرك کولکه‌سی بشقه‌جه لطافت ویرمکده ایدی خانه‌لر بر استقامتده اولوب دیوارلری بیاض بادانه‌لی ایسه‌ده سوقاق یوزینه اولمیوب صاحبلری اسلام بولندیغندن حولیلر درونده یاپلمشدر شهرك وسطنده روسیه‌لیلر طرفندن انشا اولنان بیوك بر کلیسانك اطرافی جسیم بر باغچه ایله محاط ایدی بو شهرك یوکسکجه بر محلنه چیقوبده

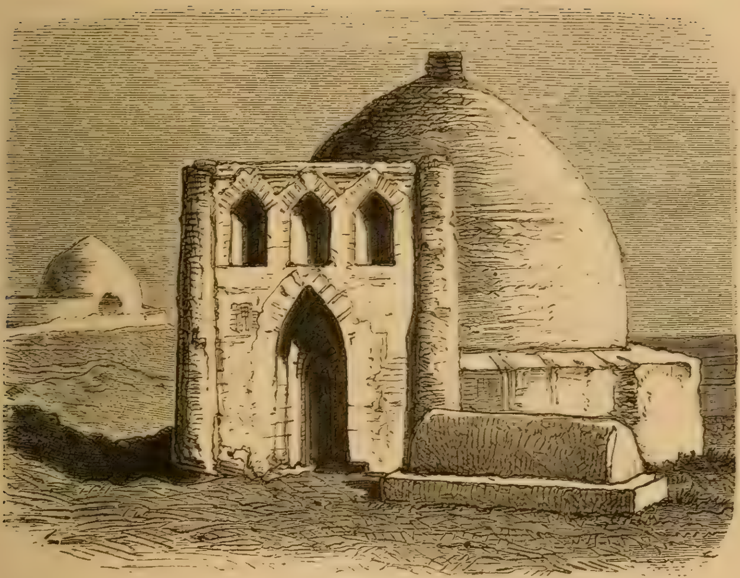

قورفت حضرتلرینک تربه سیدر

باقلدیغی حالده متفقهٔ امریقانك غرب طرفنده اولان شهرلردن برینه پك بكزه‌دیكی اكلاشیلور شهر مذكورك وضعیتنه كلنجه مستوی بر صحراده واقع اولوب اورته‌سندن اقمقده اولان نهردن متعدد قناللر واسطه‌سیله هر سوقاغندن صو كچمكده‌در سوقاقلرك ایكی طرفنه قواق وسكود اغاجلرینك منتظم بر صورتده دیكلمشی وبو طرفلرده بویله اغاجلرك از بر وقت ایچنده بیویوب ایكی طرفه سایه صالمسی شهر مذكور جوارینك غایت منبت اولمسنی ایما ایدیور چونكه باغچه‌لرنده هر بر میوه وسبزه پك كوزل صورتده حاصل اولیور حتی بر اجزاجی دكاننك باغچه‌سنده كوردیكم شفتالی اغاجنك چكردكدن بتشمه اولوب اوچ سنه ظرفنده میوه ویردیكنی دكانجی سویلدی

شهر مذكورده یرلو اهالیدن بشقه التیوز روسیه‌لی خانه‌سی اولوب قلعه‌ده دائما التی بیك روسیه عسكری بولنمقده‌در شهر مذكورك اطرافنده یكیدن سوقاقلر اچیلمقده‌وبر طاقم ابنیه یاپلمقده‌اولدیغندن كیتدكجه توسع ایتدیكی جهتله طقوز سنه‌دن عبارت بر مدت ایچنده بو قدر ترقی ایدیشنه باقیلورسه یقینده غایت تجارتكاه بر شهر جسیم اولدجغنه شبهه‌م قالمدی بو شهرك كسب وسعت وانتظام ایلمسنه سبب هر كس اوته‌دن بر ودن بورایه كله‌رلكروسیه دولتی طرفندن اقراض ایدیلان اقچه ایله خانه‌لر یاپوب یرلشمكده‌اولمسیدر الدقلری اقچه‌لرك صورت تأدیه‌سی ایسه سنوی پك جزوئی بر شی ویرلمك شرط اتخاذاولنمش ایسه‌ده كیسه‌نك بش پاره‌ویردیكی یوقدر روسیه‌دولتی‌دها اطرافدن خلق كلسونده شهر جسامت پیدا ایتسون دیو اقچه‌نك مطالبه‌سنده اغماض عین ایتمكده‌در

طاشكند شهرنده اولان خانه‌لرك كافه‌سی طوغله‌دن اعمال اولنوب اوزری صیواندقدن صكره بیاض بدانه اورلمقده وبونلردن اكثریسی یكی اصول

اوزرینه بر قاچ قات یاپلقده‌در شهر مذکورده جوارنده اورمان و معدن اولمدیغندن کراسته و تیمورك بهالی اولمسندن طولایی خانه‌لرك طوانلری شویولده‌در درت دیواری تمام اولوب چاتیسی اتلدقدن صکره کریش یرینه بر طاقم اینجه دال وقامشلر یرلشدیریلوب بونك اوزری صیوانور ایسه‌ده هر سنه بو صیوا تبدیل ویا تجدید اولنمدقجه یاغموردن امین اولنه‌من یاز موسمنده طاملرك اوزرنده بیسانی اوتلر چیقوب صوك بهار حلولنده طوانك اوزرنده اولان قامشلرك چوریوب وصیوانك دخی قات قات اورلمسندن ناشی بوقدر ثقلته تحمل ایده‌میوب چوکه‌سی ویاخود صیوانك از اورلمسندن ناشی یاغمور یاغدیغی وقت یوجك بر دلیك اچیله‌رق هر حالده مخاطره‌یی موجب اوله‌جغی جهتله غایت اعتنا اولنمسی لازمدر

طاشکندشهرنده صندالیه وقنپه وسائره امثال ایدر اصناف اولمدیغندن ادوات بیتیه‌نك کافه‌سی سبریا ویاروسیه ممالکندن کتورلمك مجبوریتنده بولندیغندن خانه‌لرك ایچنده بولنان اشیانك زینتندن صرف نظر ایله یالکز اشد لزومی اولانلرك تدارکیله اکتفا اولنمق اقتضا ایدر مع مافیه قالیچه وحالیلر هم کوزل وهم اهوندر شرق اصولی اوزره مفروشاندن بشقه دیوارلره قا وتفنکلر وقلیجلر تعلیق اولنه‌رق خانه‌لرینی بو وجهله تزیین ایتمك عادت اولدیغی جهتله ینه تزییناتدن یکده حالی کورلمز

یاز موسمنده اغنیاسی شهرك اطرافنده اولان باغچه‌لره چیقوب چولق وچوجقلریله اوچ درت ای اوتوررلر قیشك دخی شهرك راحتسزلکی تحمل اولنور شی دکل ایسه‌ده یازك ذکر اولنان باغچه‌لرده اوتورمق طوغریسی پك صفالیدر چونکه بر چوق بیوك اغاجلر وکللرك اك اعلاسی بولندیغندن اول بهارده کوزل کوزل قوقولر ایله بلبللرك صداسی وباغچه‌لرك اراسندن اققده اولان ایرماقلرك چاغلامسی حقیقة بشقه بر

عالمدر بخاراده اعمال اولنان ایشلمه‌لی بر نوع چادر صالون مقامنده باغچه‌لره قورلدیغی وقت انسان ایچندن چیقمه‌سنی ایسته‌میور طاشکند لیلرك اکثریسی ذوقه میال اولدقلرندن کیجه‌لری باغلرنده اغاجلرینی دراو رنکلی فنارلر ایله دونادوب چالغی چالدیرمق کوچك اوینامق بونلر ایچوندر

ترکستان والیسنك طاشکندشهرنده اولان حکومت قوناغی کار کیر وغایت بیوك اولوب بورالرده بوکا معادل بربنا دها کوره‌مدم چونکه مذکور قوناق غایت منتظم اوله‌رق ترتیب اولنمش وداخلندن متعدد قناللر اقوب حوضلر یاپلمش فسقیه‌لر اقمقده بولنمشدر مذکور قوناغك باغچه‌سنده هفته‌ده اوچ دفعه عسکری موزیقه‌سنك ترنمسازاولدیغی وقت عموم اهالی‌یه کشاده اولمسندن فوج فوج کله‌رك هر کسك کمال ادب وتربیه ایله اکلنمه‌لرینه مساعده کوستریلمکده‌در بورایه اکثر روسیه اهالیسی کلوب موزیقه دیکلمکده وبعضاً ترکستان شرقیلرینی دخی چالمقده اولدیغندن یرلولر دخی کلمکده‌در والینك قوناغی قربنده شهرك محافظه‌سی ایچون جسیم بر قلعه یاپلمقده ایدی بو قلعه‌یه وضع اولنمق اوزره کبیر طوبلر جلب اولندیغی کبی شمدیکی حالده شهرك اطرافنده بولنان عسکره مخصوص اوله‌رق برده بیوك قشلا انشا اولنمقده‌در

بالاده بیان اولنا ندن بشقه اوله‌رق جسیم بر کلیسا دها یاپلمقده‌در روسیه لیلر اسیای وسطانك هر بر طرفنه دعوت پاپاسلری کوندرمکده اولدقلرندن بو کیدشله پك چوق اهالی‌یی اورتودقس مذهبنه صوقاجقلری درکاردر حاصلی روسیه دولتی اورالره بوشنه پاره صرف ایتمیوب بر قاچ سنه‌یه‌قدر اورالری عادتا بتون روسیه ممالکی اوله‌جقدر بو طرفلرده حرکت ارضك کثرت وقوعی جهتیله بکیدن کلیسا انشاسي ایلروده بیوجك

فنالغی موجب اولەجغی مأمولدر بوراده بولندقجه بر حرکت ارض وقوعنی حس ایتمکی ارزو ایتمش و طاشکندده بولندیغم اثناده حرکت ارض وقوعبولمش ایسەده کیجه وقتی اولدیغندن اویقوده بولنمش ایدم لکن یتاقدن قالقدیغمده دیوارلرك بعض محلاری یاریلوب معلق اولان رسملر ایلرو کیرو کیدوب کلدکلری کبی بعض اوفاق تفك شیلرك قرلمش اولدیغنی کوردم

طاشکند شهرنده اویله اوروپاده اولدیغی کبی مکمل هوتللر اولمیوب غروف نامنده روسیەلینك بری واقعا بر هوتل یاپمش و یاتەجق اوطه ایله یینەجك ییەجك تدارك ایتمك ممکن ایسەده مفروشاتی و هوتلك درونی تمیزلکدن عاری بولنمشدر بوندن بشقه پول چیتیرکی نامنده لهلینك بری بر لوقنطه کشاد ایدرك و کوزل یمکلر یاپەرق یولجیلره مخصوص بر قاچ اوطەسی ده واردر چولك قریەسنده تصادف ایتدیکم بر روسیه قاریسیله حاصل اولان معارفەمه مبنی مزبورەنك زوجەسیله ملاقات ایلەدم مرقومك معاونتیله فوق العاده راحت ایتدم صغراتینك ندرتی اولوب بولنسه بیله غایت ضعیفدر فقط اعلا قرەمان قیونلری بولندیغندن صغر اتنه اصلا حاجت قالمیور بوطرفلرده آو اتینك انواعی وار ایسەده سیحون نهرنده مرسین بالغنك کثرتی اولدیغی حالده هنوز صیدینه مساعده اولنمدیغندن ناشی بالغك ندرتی و قاوون ایله قارپوز و سائر میوەنك کثرتی واردر هله شراب و مسکرات سائره خارجدن کتورلدیکی جهتله پك بهالی صاتلمقده اولوب موسم صیفده ارپه صوینك بر شیشەسی یارم انکلیز لیراسنەدر شهر مذکورده بر نوع ارپه صویی ایله روسلر بر قاچ نوع شراب یاپمقده ایسەلرده بونلرك کافەسی سرت اولدیغندن الشماش ادمك ایچمسی ممکن دکلدر مع مافیه اوزمك کثرتی اولدیغندن تجربه ایله ایلروده غایت ایو شراب یاپیله جغنه شبهه یوقدر

روسیه ضابطانی طرفندن بر قرائتخانهٔ عمومی اچیلوب ضابطان بورایه

تجمع ایدرك بلاردو و کاغذ اوینامق و پوسته‌نك ورودنده کلان غزته‌لری قرائت ایتمکله امرار وقت ایدرلر ایدی ذاتاً اصل روسیه محکمه‌سی ایچون کتوریلوب مؤخراً ذکر اولنان قرائتخانه‌یه ویرلمش واره صره بعض ذوات طرفلرندن ویرلمکده بولنمش اولان وشمدیکی حالده درتبیك جلد قدر کتابی حاوی بولنان مذکور قرائتخانه درونده برده کتبخانه اولوب هرکس کیدوب ایستدیکی کتابی مطالعه ایده بیلور روسیه‌لیلرك بو طرفده‌کی تأسیساتندن اولمق اوزره برکیمیا خانه انشا اولنوب بونده کافهٔ ادوات ایله برابر تحلیل ایچون لازم کلان آلات کیمیویه مکمل صورتده‌در بوندن بشقه هفته‌ده بر دفعه طبع ونشر اولنور (ترکستان غزته‌سی) نامیله روسیه لساننده بر غزته چیقمقده ایدی بوغزته‌نك سنوی مصارف طبعیه وسائره‌سی یکرمی ایکی بیك روبله‌یه بالغ اولدیغندن بر نسخه‌سی اوتوز یدی قاپیکه کلمکده اولوب بوقدر مصارفله انجق اوچیوز نسخه صاتلمقده اولدیغندن شمدی‌یه قدر دوام انتشارینه حقیقة تعجب ایلدم مذکور غزته‌نك یرلو اهالینك کتابتده ترقی ایتملری ضمننده برده ترکجه اوله‌رق علاوه‌سی چیقمقده ایسه‌ده طاشکندده بولندیغم مدتجه بونده حوادثه دائر برشی کوره‌مدیکمدن هر کونکی نسخه‌سی الف ایله حکایه‌سندن عبارت ایدی

طاشکند شهرینك شرق طرفنده واقع مین اوروق (بیك اغاج دیمکدر) نامنده بر باغچه‌ده اولوب بونك نامندن دخی اکلاشیله‌جغی اوزره غایت جسیم متعدد قایسی اغاجلری اولدیغندن روسیه‌لیلرك بو طرفلری ضبط ایتزدن اول اهالینك تنزهکاهی اولدیغی یرلولر سویلرلر ایدی شهر مذکوره واصل اولدیغمك ایرتسی کونی بو باغچه‌ده بر ضیافت ویریلوب یرلولرك یاغلنوب کسوه ایله کولشمك وحیوان یاریشی کبی بعض عادتلرینی سیر ایتدم اویله وقتنه طوغری محل مذکوره کلمش اولان مستوره

طاشکندك اسلام قادینلرندن بری بر اسلام مکتبنك منفعتنه اولمق اوزره پیانقو ترتیب ایدوب بر بیلتی یکرمی قاپیکه اولهرق اهالی یه طاغتمش ایسه ده مؤخراً کشیده اولندقده انجق ایکی بیکده برینه مکافات اصابت ایتمشدر پیانقونك صورت ترتیبنه گلنجه اوفاق اوفاق کسلمش کاغدلر بر معین طرز اوزره بوکیلوب اوزرینه برر تیمور خلقه گچیریلور پیانغویه داخل اولان کسان ذکر اولنان کاغدلردن برینی الوب اوزرنده کی خلقه نی چیقارارق ایچنده اولان کاغده بقار ال اجری کلمه سی دائما بوش اولدیغنی ایما ایدوب شاید اوزرنده نومرو یازیلی چیقار ایسه قزاندیغنی اکلاشیلور بر قاچ سنه اول بو باغچه اهالینك نزهتکاهی بولنمش ایسه ده والی قوناغنك قربنده اولان باغچه نك هم نظارت ولطافت وهم هفته ده اوچ دفعه موزیقه سی بولندیغندن بوکا تفوق ایتمکله مین اورقك شهرتی قالمامشدر اوالری شهرك یوللری غیر منتظم اولدیغندن موسم شتاده چامورك چوقلغندن ناشی قادین ارکك حیوانله گیتمکه مجبور ایدی شمدی ایسه یوللرك علی العموم کسب انتظام ایلسندن طولایی یرلو وروسیه لیلردن بعض ضابطاندن بشقه سی پیان کیدوب گلمکده در

اسیای وسطاده بولندیغم مدتجه طاشکند شهرینی مرکز اتخاذ ایتمش اولدیغمدن درت دفعه مختلف موسملرده بولنمش واکثر روسیه ضابطانك خیوه سفرنده بولندقلری جهتله بونلرله اختلاط ایتمکدن قورتلمش ایسه مده شهر مذکورده اونلر اول امرده بکا بر فنا نظرله باقدقلری حالده مؤخراً سبب سیاحتمی اکلادقلرندن اختلاط ایتمکه باشلیوب شهر مذکورده اقامت ایتدیکم مدتجه وقتمی غایت خوش گچوردم خیوه اردوسی قوماندانی جنرال قوفمانه اولان توصیه نامه لری کندوسنه ارسال ایله ورود ایده جك جوابه انتظار ایتمیه رك طوغریجه طاشکنده طوغری حرکت اولنمش وبنم انکلیز جاسوسی اولدیغم کندولرنجه تحقق ایلدکدن صکره ضابطانك اکثریسیله

حسن الفت حاصل ایدلمشدر طاشکندمحافظی جنرال قولپه قوفسکی نك وزنی قصبه‌سندن عودتنده، مومی الیهله کوریشه‌رك فوق العاده حرمت ورعایته مظهر اولدم مع مافیه محافظ مومی الیهك شهر مذ کورده‌کی حرکتی عاتا بر حکمداره مخصوص اولوب یرلولرك کافه‌سی مومی الیهی یارم پادشاه نامیله یاد ایتدکلری کبی مومی الیه دخی اطوار وحرکاتنی تمامیله شرق حکمدارلرینه تقلید ایلدیکندن شاید بر طرفه کیده‌جك اولور ایسه معیتنده اللیدن متجاوز قزاق سواریسی اولدیغی کبی زوجه‌سی ویا اوغلی بر محله کیده‌جك اولسه یکرمی اوتوز کشی معیتنده بولنور ایدی لکن بو یقینلرده پترسبورغدن کلان بر ضابطك ترکستان والیسی ایله اثنای مصاحبتنده مرقوم مناسبت کتوروب سوقاده برروسیه قاریسنك ضبطیه‌لر اطرافنی الهرق کتورمکده اولدقلرینی کوردیکنی حکایه ایتمسنه مبنی بردها بویله حاللرك وقوعبولمامسنه وقاریسیله اوغلنك معیتنده قزاقلرك کیتمامسنه دقت واعتنا ایلمشدر

محافظ مومی الیه طرفندن بعض بالو وضیافت ویرلمکده اولوب بالویه مدعو بولنانلرك جمله‌سی کویا پترسبورغده ایمپراطور طرفندن دعوت اولنمش کبی وقت وزمانیله ضیافت ویریله‌جك محلده حاضر بولنه‌رق بر ساعت قدر توقفدن صکره مومی الیه زوجه وعونه‌سیله برابر کمال درجه دبدبه وطنطنه ایله ظهور ایتدیکی انده حضارك جمله‌سی بردن ایکی قات اولوب بیون کسرلر رسم مذکورك اجراسندن اول حورا دیمك ممکن اولمیوب محافظك حضورنده هیچ بر فردك مساعده‌سز اوتورمسی دخی قابل دکلدر شاید بو اصوله آکاه اولمیان مسافرلردن بری اوتوراجق اولور ایسه درحال محافظ مومی الیهك یاورلرندن بری کلوب ایاغه قالدیریلور مومی الیه حضاردن بریله بش اون دقیقه مکالمه ایده‌جك اولور ایسه او ادم کندوسنی بختیار عد ایتدیکی کبی مرقومك کسب

اعتبار ایلمسنه برنشانه عد اولنور اشته ترکستان والیسنك حالی بوندن عبارت اولوب اوروپا حکمدارلرندن پك جوغنده بوقدر کبرو عظمت یوقدر

جنرال مومی الیه حسب الایجاب شهرك خارجنه چیقمش اولسه شهره عودتنده عسکری ضابطانك کافه سی اونیفورمه لرینی کیه رك بر قاج میل مسافه دن استقبال ایله شهره داخل اوله جغی محللر دوناديلوب یکرمی بر پاره طوب اتلق عادت اتخاذ اولنمشدر بو اسرافات و بیهوده نمایشلرك اوکنی المق اوزره پترسبورغدن مخصوصاً مأمورلر کلوب بو اصولی لغو ایتمشلر و شمدی یه قدر بو یولده صرف ایدیلان مبالغی دخی جنراله تضمین ایتدیرمشلر ایسه ده جنرال بودبدبه و سلطنتدن واز کچه میوب اتیلان طوب و یاقیلان قندیللرك مصارفنی کندی کیسه سندن ویرمك اوزره ینه دوام ایلمشدر

حالبوکه مومی الیه جنرال زیاده غدار اولدیغندن کندوسنك شهرك خارجنه چیقوبده تکرار شهره دخولنده اتیلان طوب واهلی طرفندن یاقیلان قندیللر کویا اهالینك کندوسندن خشنود اولدیغنه بر دلیل ایدوکنی ظن وتخمین ایتمکده ایسه ده بونلر رسمی بر شی اولوب حقیقتده هر کس جنرالك غدر و ظلمندن قان اغلامقده در

روسیه لیلر خیوه یی ضبط ایتدکدن صکره اهالی یی دائما تهدید ایله تحت القهر قوللانمقده و سوقاقده برروس برترکه راست کاورسه « الك زیاده کوندیککز خیوه دکلی ایدی انیده تارومار ایتدك شمدن صکره سز بزم عادتا اسیرمزسکز » یوللو معامله ایدرك اهالی یی انغاریه ایشلرده قوللانمقده و لزومسز یره اقچه لرینی المقده درلر

جنرال مومی الیهك معیتنده بر طاقم ملکیه وعسکریه متصرف وقائممقام

وه‌دیرلر ایله مأمورین سائره بولنمغله طاشکند شهری اسیای وسطاده برنجی درجه‌ده بر ایالت اولدیغندن اداره‌سنك هر بر جهت وشعبه‌سی مکملدر مأمورین مرقومه فامیلیاربنی دخی برابر کتوردکاری جهتله شهر مذکورده بونلر دخی اهالی‌یه بشقه‌جه ظلم ایتمکده‌درلر

طاشکندده بولنان روس مأمورین وضابطاننك اکثریسی مملکتلرنده یا مدیون ویا سائر جهتله متهم اولدقلرندن ناشی اورادن طرد وتبعید ایدلمك املیله بورایه کوندرلمش اولدقلری حالده بونلر از وقت ایچنده هم ضم معاشه نائل وهمده کسب تفیض ایلمك ارزوسنده درلر مأمورین ایله اهالی بینده‌کی منافرت کیتدکجه تزاید ایلمکده‌در مأمورین و ضابطان مرقومه‌نك بورالرده بولنمسی حقلرنده بر نوع نفی معامله‌سی دیمك اولدیغندن وجودلرینی عشرت وقوماره حصر ایذوب انواع جنایت ورزالتی ارتکاب واجرا ایدرلر روسیه مؤلفلرندن شو ارالق طاشکندده کسب شهرت ایدن مستر قرازین اسیای وسطی حقنده (اقلیم بعیده) نامیله قلمه الدیغی مخیلاتنده کندوسی برقاچ سنه طاشکندده اقامت ایتدیکی جهتله شهر مذکور ایله ضابطان عسکری ومأمورین ملکیه‌سنك حالنی پك کوزل تعریف ایتمشدر روسیه‌لیلر مؤلف مومی الیهك طاشکندده دائر اولان مقاله‌سنه کذب صریح وافترا نظریله باقمقده ایسه‌لرده مومی الیهك تصویر ایلدیکی احوالك کافه‌سی طاشکندده موجوددر شو قدر وارکه احوال مشروحه شو ارالق بر مقدار اصلاح ایدلمش ایسه‌ده بوده یالکز اولکی کبی رزالتك میدانده اجرا اولنمامسندن عبارتدر یوقسه اخلاق عمومیه‌جه هیچ بر کونه تبدل وتغیر کوریله‌مامشدر چونکه مرکز اداره اولان پترسبورغ شهری بر قاچ بیك میل مسافهٔ بعیده‌ده بولندیغندن وذاتاً اخلاقجه بوزوق اولنلر بورایه طوپلاندیغندن نه رزالت ایکسك دکلدر

طاشکندده بولندیغم مدت روسیه‌لیلرك اره‌صره جمعیتلرینه کیتدم فقط تربیه و مصاحبتلرندن بر شی اکلایه‌مدم بونلردن اکثریسی بو قدر مشاق سفریه یه تحمل ایدرك بورایه قدر کلمکلکمك سببی تجسس ایله حقمده پك چوق سوء ظنده بولندیلر طاشکندده بولنان عسکری ضابطاندن بعضیسی فارسی و چغتای لسانلرینه اشنا اولوب تاریخ و اثار عتیقه و محصولات ارضیه یه واختلاط ایتدکاری اهالینك احوالنه کسب وقوف ومعلومات ایتمکی اصلا ارزو ایتمزلر طاشکندده تاریخ طبیعی وفن زراعت و اقوام مختلفه‌نك طبایع و احوالی حقنده بر جمعیت تشکیل اولنوب دائرهٔ حکومتده عقد مشورت ایلملری مقرر ایکن مأمورین حکومتك یا اختلاطی ارزو ایتمدکلرندن و یاخود اسباب سائره‌دن طولایی موافقتلری استحصال اولنه‌میوب یوز اوستنه قالمشدر (١)

تجارتك اسیای وسطاده ترقیسی حقنده تشکیل اولنان مجلس تجارتك دخی دوامی غیر مأمول اولوب یقینده طاغیله جغی در کاردر چنلرده اسیای وسطی نامیله بر جمعیت دها تشکیل اولنمش ایسه‌ده بوده حکومت طرفندن منع اولنمشدر

اسیای وسطاده کرك اهالی ایله اختلاط ایتمکده و کرك تاریخ وطبیعتلرینی تحصیل ایلمکده روسیه‌لیلره تقدم ایتمش اولان دائرهٔ مالیه‌ده مستخدم بر

---

(١) روایته نظراً اسیای وسطی نامیله تشکیل اولنان جمعیته داخل اولمق اوزره جنرال قوفمانك کوستردیکی ارزو یه مبنی رئیس جمعیت انتخاب اونمش وجمعیتك جنرال مومی الیهك خانه‌سنده تجمع ایتمسنه قرار ویرلش ایمش بر قاچ دفعه عقد مشورتدن صکره بر کون اسیای وسطاده کسب شهرت ایتمش بر میرالای طاشکندده کیلمسی عادت اولان بیاض البسه ایله مجلسه کلدیکی جهتله بو صورت جنرال قوفمانك باعث حدتی اولوب ختام مجلسی متعاقب بو مثللو البسه ایله والینك یاننه کلنمسی قویاً ممنوع اولدیغنی بیلمیور میسکز مألنده میرالای مومی الیهه بر تحریرات کوندرمشدر میرالای مومی الیه دخی جواباً غراندوق قسطنطینك ریاستی تحتنده اوله‌رق پترسبورغده منعقده جغرافیه جمعیتنه کافهٔ اعضا ایستدکاری البسه ایله کیدوب مجلسده سیغاره بیله ایچدکاری جهتله کندوسنك والی قوناغنه بیاض البسه ایله کلمکلکنه اعتراض اولنمسی باعث تعجب اولدیغندن بحثله بویله بر جمعیته اعضا اولمق ایچون اسارت قبول ایدلمز بوللو کوندردیکی تحریراتدن صکره جمعیت مذکوره طاغیلوب بردها تجمع ایتمامشدر .

امریقالی اسیای وسطاده بولندیغی مدت ظرفنده چغتای لساننی تحصیل ایتمش اولدیغندن یرلولردن اکثریسی مومی الیه ایله کورشمك اوزره هر کون ساکن اولدیغی خانه‌یه کیدرلر وزوجه‌سیله طاشکندلیلرك خرملری یك کوزل کوروشورلر ایدی طاشکندده بولندیغم زمان مومی الیهك خانه‌سنه کیدوب کندوسیله زوجه‌سندن فوق‌العاده حرمت ورعایت کوردیکم کبی یرلولردن اوراده تصادف ایتدیکم ادملردن شهره متعلق حوادثات ایله اهالی حقنده معلومات الور ایدم بر کون ینه مومی الیهك خانه‌سنه کیدوب سمرقندك جنوب طرفنده واقع شاهر یزاب ولایتی بکلرندن اولوب روسیه‌لیلر طرفندن طاشکندده اقامت ایتدیرلمکده اولان وجمله‌نك عندنده محترم بولنان جورابك ایله بابا بك اسمنده ایکی ذاته تصادف ایلمدم مومی الیهمانك پدرلری اسیای وسطاده تیمور لنکدن صکره قوهٔ جبریه ایله حکومت ایدن نصرالله‌خانك حکمدارلغی زماننده وکلاسندن اولوب مومی الیه جورا بك بیوك اولدیغندن پدری قلندر بکك وفاتنده نصرالله خانك خدمتنده بولنه‌رق از وقت ظرفنده خانك مقربلرندن اولمش وخانك وفاتندن صکره اورادن صاویشه‌رق شاهر یزاب شهرینه کلشدر مشار الیه نصرالله خانك وفاتنده مخدومی مظفرالدین خان یرینه حکمدار تعیین اولنمغله بر هفته ظرفنده بولندیغی محلدن شاهر یزاب شهرینه کلمش ایسه ده پدری حیاتنده اهالیی کندیسندن دلکیر ایتدکدن بشقه کافه‌سی اوزبك اولدیغندن کندینه هیچ بر طرفدار بوله‌مامشدر مومی الیه پدری کبی ملحم وسیماسندن پدرینك جبارلغی مشاهده اولنمقده ایدی فقط مذکور شاهر یزاب اهالیسی اولدقجه مدنی وقبائل سائره یه نسبتله سربست اولدقلرندن مومی الیهك شهر مذکوره دخولنده حقنده کیمسه رعایت کوسترمامش وعادتا استهزا ایلشلردر مظفرالدین خان شهره داخل اولدیغی اقشام مقدما پدری طرفندن برقاچ دفعه جلب اولنمش اولان بابا بکك همشیره‌سنی نزدینه چاغرتمش اولدیغی ایرتسی کونی اهالی طویه‌رق

خانك شو حركات نامرضیه‌سنه جانلری صقیلوب شهرك سوقاقلرنده بر طاقم نمایشلر اجراسیله برابر باغروب چاغرمشلردر مومی الیه اهالینك شو حرکتندن منفعل اولوب همان اورادن حرکتله بخارایه عودت ایدر واهالیٔ مرقومه‌دن اخذ انتقامی ذهننده تقرر ایتدیرر اون بش کون صکره اهالیٔ مرقومه‌دن‌واصحاب حیثیتدن بش اون کشی‌ی طوتدیروب حبس وتضییق ایتمسی جهتله اهالی اتفاق ایدرك حبسخانه‌نك اوزرینه هجوم ایدوب محبوسینی قورتاردقدن صکره مومی الیه جورا بکی کتاب (سمرقندك نام دیکریدر) بکی انتخاب ایدرلر جورا بك امیر طرفندن کوندریلان مأمورینك کافه‌سنی شهردن طرد ودفع ایله بیك سکز یوزیتمش سنه‌سنه قدر استقلالیت اوزره شاهریزابی‌اداره ایتمش ایسه‌ده سنهٔ مرقومه اواخرنده روسیه‌لیلر اوراره مستولی اوله‌رق شهر مذکوری ضبط وبخارا امیری علیهنده بولناناك جمله‌سنی امیر مشار الیهه تسلیم ایلمشلردر مومی الیهما جورا‌ و بابا بکلر هر نصلسه بخارادن فرار ایله قوقنده‌کلورلر ایسه‌ده قوقند خانی خدایار خان کویا بخارا امیرینه بر خدمت ایتمك وروسیه‌لیلره بر جمیله کوسترمك افکاریله بونلری طوتوب ینه بخارا امیرینه کوندرمشدر خان مومی الیهك بوحالی اختیار واجرا ایتمسنه سبب بر کون جورا بکه نصرالله خانك ظلمندن شکایت ایلدیکی صره‌ده اصلا حوالهٔ سمع اعتبار ایتمدکدن بشقه کندوسنه (قوجه قاری) دیدیکنه حدت ایدرك او وقت اختیار سکوت ایتمش وشمدی مومی الیهمانك بو صورتله اخذو کرفتنی تسکین حدته مدار اتخاذ ایلمش ایمش بونلر بر مدت توقیفده طوردقدن صکره روسیه‌لیلرك وساطتیله بخارا خانلغی طرفندن کندولرینه سنوی ایکیشر بیك روبله معاش تخصیص اولنه‌رق سبیللری تخلیه اولنمش‌ایسه‌ده شمدی‌یه‌قدر بر پاره‌اله‌مدقلرندن وکثیرالعیال بولندقلرندن مضایقه‌یه دوچار اولمشلردر مومی الیهما ایله بر کون اثنای مصاحبتده‌مناسبت کتوروب روسیه‌لیلرك‌اسیای وسطاده‌حرکتلرینه

دوام ایده‌وب ایده‌میه‌جکلرینی سؤال ایلدیکمده جورا بك سوزه باشلایه‌رق
روسیه‌لیلرك حرکات حاضره‌لرینه باقیلورسه یقین وقتده اسیای وسطانی
تحت تصرفلرینه اله بیله‌جکلرینی و کندیسنك دخی کسب اشتهاری
روسیه‌لیلره مراجعتله حاصل اوله بیله‌جکنی بیان ایلدی   مومی الیهك
بو طرفلرك احوالنه معلومات کامله‌سی اولمسندن ومدت مدیده اسیای
وسطی اهالیسنه بکاك ایتمسندن ناشی روسیه‌لیلرك اوزرینه هجوم ایتمك
ایچون ارائهٔ تسهیلات ضمننده اهالیٔ مرقومه‌مومی الیهه مراجعت ایتمکده
ایسه‌لرده صوکنی کتوره‌میه‌جکلرینی وروسیه لیلره مقابله ایده‌میه‌جکلرینی
اکلادیغی جهتله بو سوزلره اصلا قولاق اصمیه‌رق روسلرله اتفاق ایتمکه
قرار ویرمش وحتی روسیه علیهنده ظهوری ملحوظ اولان عداوته اوك
اباق اولانلری روسیه‌لیلره خبر ویره‌رك مظهر توجهلری اولمشدر (١)
کندوسی غایت عقللی بر ادم اولدیغی ایچون هر سوزینه اعتماد ایدر
ایدم   جورابك اوزون بویلی صقالی سیاه وشیرك بر اوز بك اولوب
سیماٰی هیچ بر وقت غبار کدردن خالی اولمدیغی جهتله هر نه وقت
چهره‌سنه باقلسه انسانده بر تأثیر طبیعی حاصل اولور ایدی   اسیای
وسطی اهالیسی بیننده تربیه‌لی و صلاح حال ایله متصف ومتدین اولوب
بر قاچ سنه‌در روسیه‌لیلرله اختلاط ایلمسندن طولایی حال تعصبی ترك
ایلمشدر   مومی الیه دائما روسیه‌لیلر ایله مصاحبت ایدرك برلکده یمك یرلر
ایسه‌ده شراب ایچمکدن پك زیاده اجتناب ایدر   حتی روسیه امرا
وضابطانك شراب ایچمك اوزره ایتدکلری تکلیفی هر زمان رد ایدرایمش
بوندن فضله اوله‌رق اسیای وسطی مسلمانلرندن بعضیلری کبی روسیه‌لیلره
بر یولده مسلمانلره بشقه یولده معامله‌ده بولنمق دنائتنی قبول ایتمز ایدی

---

(١) قوقند خاننك مخدومی طاشکنده کلوب مومی الیهی کندی طرفنه جلبه پك چوق غیرت ایتمش ایسه‌ده مفید اولمامشدر   مومی الیه قوقندیلرك قره‌ما اوزرینه هجوم ایده‌جکلرینی الك اول روسیه‌لیلره خبر ویرمشدر

جورا بکك ذکاوت وفطانتی جهتله اکر روسیه‌لیلر تمامیله امنیت وزیاده حرمت ورعایت ایتسه‌لر ایلروده مومی الیه واسطه‌سیله پك چوق شیلره نائل اوله‌جقلری شبهه‌سزدر. روسیه‌لیلر یا بخارا ویا سمرقندی ضبط ایتمك املنده اولدیغی حالده مومی الیه جورا بك جنکیز خان سلاله‌سندن اولوب اهالی ایسه کندوسندن خشنود اولدقلرندن مومی الیهی خان نصب ایتمك هم روسیه‌لیلرجه وهم اهالیجه منافع کثیره‌یی موجب اولور

جورا بکك رفیقی بابا بکه کلنجه مومی الیه جورابکدن دها جثه‌لی وتقریباً اوتوز التی یاشنده ایسه‌ده مدت مدیده دوچار اولدیغی بلیه ایله مضایقه‌دن طولایی اللی بش یاشنده کبی کورنمکده وجسارت وسائر جهتجه جورا بك درجه‌سنه واره‌مامقده ایدی مومی الیهی کدرلی بر سیما ایله کوروب مرحمت ایتمامك ممکن دکل ایسه‌ده جورا بك کبی رأس اداره‌یه کچورمکه شایان دکلدر

بونلردن بشقه آسیای وسطانك مخلوع بکلرندن بر طاقملریله کورشدم بونلرك ایچنده شادی بك ایله سید بك وحسین بك (۱) واورانپه ولایتنك سابق امیری ابو جعفر بك اولوب روسیه‌لیلر طرفندن تخصیص اولنان معاشات ایله اداره اولنمقده‌درلر. ابو جعفر بك بخارا خانلغنده شهرت قزانمش بر فامیلادن اولوب بخاراده مراتب عالیه‌یه نائل اوله‌رق الکصکره اورانپه‌یه بك تعیین اولنمش ایسه‌ده اهالی حقنده ظلمه باشلایه‌رق اختلال ظهورینه وکندوسنك دخی اورادن فرارینه بادی اولمشدر

(۱) بو حسین بك ماچین بلده‌سنك بکی اولوب مملکتنی مدت مدیده استقلالیت اوزره اداره ایتمکده اولدیغی حالده روسیه‌لیلر طرفندن سمرقنده کلمسی ایچون کوندریلان دعوتنامه‌یی مومی الیه قطعاً دکلمدیکی جهتله مؤخراً اتوه حبریه ایله اخذ وکرفتار اولنه‌رق سبریایه نفی اولنمش ومحل مذکوردن بر ارالق فرار ایتمش ایسه‌ده‌ینه طوتیلوب محل منفاسنه کوندرلمشدر. مومی الیهك عمی زاده‌سی مشهور موسی بك شمدیکی حالده کاشغر امارتی عسکری سردارلرندن ویعقوب خانك مقربلرندن وروسیه‌لیلر حقنده الك زیاده اظهار عداوت ایدنلردندر

ا! وجنورا بکارینه رتنریبدر

بونکله برابر مومی الیهك غایت قورقاق اولدیغی شیوع بولمش ایسه‌ده تحت اداره سنده بولنان قلعه اوزرینه روسیه‌لیلر هجوم ایتدیکی وقت کندوسی فوق العاده ابراز شجاعتله روسلری فنا حالده بوزمشدر مذکور قلعه‌یی روسیه‌لیلرك ضبطی اثناسنده مومی الیه فرار ایلدیکندن اورانیه‌ده اولان اشیاسی کندوسنه اعاده اولنه‌رق و بر مقدار معاش دخی تخصیص ایدیله‌رك اورانیه و طاشکنددن هانکیسنی ارزو ایدر ایسه اوراده اقامته مساعده اولنمشدر مومی الیه اعلم علمادن اولوب باشنده پك چوق طلبه اولدیغندن ایکی دفعه اجازت ویرمشدر کندوسنك درت زوجه‌سی ایله سکز اوطه‌لغی اولوب فرامین طرفلرینه بك تعیین اولنمش برده غایت ذکی مخدومی وار ایش بیك سکزیوز یتمش ایکی سنه‌سنده جیزاخ طرفنده روسیه‌لیلر ایله شجیعانه و غیورانه محاربه ایدوب مؤخراً بخارا خانی طرفندن شهید ایدیلان عمر بك مومی الیه ابو جعفر بکك برادری اولدیغی کبی بر برادری دخی سابق حصار ولایتی بکی عبدالله بکدر مومی الیه دخی کندوسی کبی علمادن اولوب اسیای وسطاده سیاحتی اولدیغندن جیحون نهرینك نبعان ایتدیکی محللرك احوالنه معلومات تامه‌سی بولندیغنی برادری بیان ایتدی

مومی الیه سید بکه کلنجه تقریبا اوتوز بش یاشنده غایت شجیع بر ذات اولوب عن اصل بخارا خانی مظفر الدین خانك همشیره‌زاده‌سی اولدیغندن مشار الیه مظفر الدین خان بخارا خانی اولدیغی زمان مومی الیه سید بکك پدر و والده و برادرلریله همشیره‌لرینی جملةً قتل ایتدیردیکندن میر مومی الیه دخی طاشکنده فرار ایله روسیه‌لیلره التجا ایتمشدر کندوسنك بیاننه نظراً بخارا خانلغنه شمدیکی امیردن زیاده حق طبیعیسی اولدیغندن روسیه‌لیلر موافقت ایتمش اولسه‌لر از بر وقت ایچنده مظفر الدین خان خلع ایله یرینه اوتوره‌جغی اکلاشلمش ایسه‌ده روسیه‌لیلرك بوکا موافقت

اتیمه‌جکی درکاردر سید بك شمدیکی حالده روسیه دولتندن سنوی ایکی بیك بشیوز روبله معاش الوب رفاه حال ایله کچنمسی لازم کاور ایکن بر طاقم طریق غیر مقبوله سلوك ایلدیکندن دائما ضرورت ایچنده‌در مع مافیه کندوسی مدبر و عقللی اولوب بخارا خانلغی قاملیاسندن اولدیغی جهتله اوراده بر چوق طرفداری اولمغله دائما مخابره‌لشمکده و بخارا خاننك مقربلرندن بعضیلری طرفندن کیزلو کیزلو تحریرات الوب بخارانك احوال حاضره‌سنه معلومات کسب ایتمکده‌در مومی الیه ساکن اولدیغی خانه‌یی بش اون کون‌ده بر تبدیل ایله بشقه خانه‌یه نقل مکان ایتمکده اولدیغندن کندوسیله ملاقات ایلمك براز متعسردر صوك دفعه وقوعبولان ملاقاتزده کندوسنی تلف ایلمك اوزره تموجه‌سی طرفندن تبدیل قیافت بر قاچ ادم کوندرلمش اولدیغنه دائر معلومات الدیغنی سویلدی کیجه‌لری بیتوتت ایتدیکی اوطه‌یی سلاح ایله دونادوب هر کیجه یتاغنك وضعیتنی دکشدیرمك کبی بر طاقم اوهامه تابع اولمشیدی سید بك ایله بعضاً وقوعبولان ملاقاتده‌یقینده بخارا امیری تعیین اولنه‌جغندن بحثله بو بابده اهالی طرفندن مکتوبلر الدیغنی حکایه ایدر و مکتوبلری یانندہ کتورمکی فراموش ایتدیکنی بیان ایله کلامه نتیجه ویررایدی بر کون مومی الیهك خانه‌سنه کیدوب اثنای مصاحبتده مناسبت کتوره‌رك سوزی ذکر اولنان مکتوبلره انتقال ایتدیردیکمده درحال اولدیغی محلدن قالقه‌رق بر چکمجه آچوب فارسی العباره بر مکتوب چیقاردی بو مکتوب بخارا امیری مظفرالدینك منجم باشیسندن اولدیغنی سویلدی مکتوبك خلاصهٔ مآلی شوندن عبارت ایدی بخارا اهالیسی شمدیکی امیردن خشنود اولمدقلرندن هر کس سید بکی کندیمزه امیر ایسترز دیو سویلمکده اولدقلری جهتله ممکن اولدیغی حالده روسیه‌نك طاشکند والیسنی رشوت ایله اقناع ایدوب اصل بخارا حکمدارینی دخی طرفدار ایدرك بخارایه کلور ایسه‌کز اهالی طرفندن حسن قبوله مظهر اولورسکز مومی الیه منجم

باشینك بخارانك اصل حكمداری دیمسندن مقصدی جنرال قوفمان اولوب مكتوبنده سید بكك جنرال مومی الیهه مراجعتله انك رأینی تحصیل ایتمسنی یازمش ایمش حالبوكه ذكر اولنان مكتوبلرك اصلی اولمیوب دائما بویله بر طاقم اوهام ایله امیدلره دوشمكده اولدیغی مشار الیه مظفرالدینك الان بخارا خانلغنده دواملیه استدلال اولنور

بونلردن بری دخی سابق طاشكند والیسی موسی محمد بك نامنده بر ذات اولوب مومی الیهله اثنای مصاحبتده مناسبت كتوروب روسیه‌لیلرك شهر مذكور اوزرینه هجوم ایدرك نهایت تسلیم اولمقدن بشقه چاره‌لری قالمدیغنی اكلاملری اوزرینه اوقدر خوفه دوچار اولمشدر كه حیوانه بندرك شهرك سوقاقلرینی طولاشوب اهالیدن تصادف ایتدیكنه روسیه لیلرك كلدیكندن بحثله اقربا وتعلقاتلریله حلاللشمغی اخطار ایتمش اولدیغنی سویلمشدر ایرتسی كونی طاشكندك روسیه‌لیلر طرفندن ضبطنده والی طرفندن سفارتله كوندریلان ادملرك مقصدلرینی اكلامق ایچون روسیه جنرالی چرنایف بر ترجمان اراشدیرمقده ایكن بونلرك ایچنده حاجی یوسف نامنده بر تاتارك فوق العاده روسیه لسانه واقف اولدیغنی اكلایه‌رق كلامه ابتدار وروسیه لسانی نرده تحصیل ایلدیكنی كمال تعجبله استفسار ایلدكده زمان شبابنده ابوینی طرفندن موسقوایه كوندریلوب بش سنه تحصیل ایله‌هر بر فندن شهادتنامه اله‌رق مملكتنه عودت ایلمش وكچنلرده ایفای فریضهٔ حج (شریف) نیت خیریه‌سیله مكهٔ مكرمه‌یه اورادن دخی هندستاندن كابل طریقیله بورایه كلدیكنی سویلمشدر

مومی الیه ایله بر قاچ دفعه طاشكندده ملاقات ایدوب اسیا مسلمانلرینه اصلا بكزه‌دمه‌دم كندوسی بر فیلسوف اولدیغی جهتله دائما بر فكر اختراعیله اوغراشمقده ایدوكنی كوردم یكرمی سنه‌دنبرو طاشكندده اقامتی اثناده اصلا

پولتیقه‌یه مداخله ایتمیوب شهرك بر کنارنده چفتلك الدرق انده انواع نباتات یتشدیرمکده و حیوانات بسلیوب چوق زرع ایتمکده‌در شمدی‌یه قدر بربرینی متعاقب وفات ایدن زوجه‌لری اوزرینه درت دفعه تأهل ایتمش و شمدی‌یالکز بر حرمی اولوب الدیغی قادینلرك هربرینی بربردن کتورمش اولدیغی کبی اك صوك دفعه‌کی دخی بر عجم قزی ایمش

مومی الیه اولدقجه اوروپا کورمش اولدیغندن زوجه‌لرینك کافه‌سی تربیه‌لی و کندیسی اوقودوب یازدیرمش ایسه ده بو دفعه‌کی زوجه‌سی قریمز الندە تربیه کورمش و پك کوچك ایکن عجملردن اسیر ایدیلوب کتورلمش اولدیغندن مربوره‌دن فوق العاده خشنودلق کوسترمکده ایدی موسی الیه حاجی یوسف حد ذاتنده غیور اولدیغی کبی مستولشهرنده دخی برخیلی شیلر کوردیکندن بورایه ورودنده پاموق زرعندن بشقه اوروپا کاری بنا انشاسنی اهالی‌یه تفهیم ایتمك اوزره احبابندن بر قاچنه کارکیر قوناقلر یاپدیروب بر صابون فابریقه‌سی دخی احداث ایله جانفس و قوماش نسجی ایچون متعدد ماکنه‌لر و پاموغی تخمندن تفریق ایتمك ایچون دخی اوچ عدد ماکنه کتورتمش ایسه‌ده بو کبی شیلرك اهالئ مرقومه قیمتنی بیلمدیکی جهتله بو قدرسی وغیرتی هیچ حکمنده قالمشدر چونکه ذکر اولنان ایپك ماکنه‌لرندن براثر کوریله مدیکی کبی صابون فابریقه‌سنك پترسبورغ سرکیسنه کوندریلان مودلی ایچون ویریلان نشان ترکستانه کلزدن اول هرکس فارغ اولمش ایسه‌ده موسی الیه بوندن اصلا مأیوس اولمیوب الان بو کبی مواددك تجربه‌لریله اوغراشمقده‌در

بر کون موسی الیهك خارج شهرده‌کی چفتلکنده اولدیغی خبر الوب طوغریجه اورایه کیتدم بنی استقبال ایله ایچری الدی ارقه‌سنده کوکسی اچیق بر بوی انتاریسی و باشنده اوزرینه پرلو بر یازمه باغلامش

قرمزی بر فس بلنده بر قوشاق باغلو و اثاری چامورلو اولدیغی حالده
بنی الوب غایت منتظم صورتده دیکلمش اصغه چبوقلریله نار وسائر
میوه اغاجلری ارەسندن کچورەرك بیوك بر اغاج التنه حصیر یایدیروب
اوتوردق برقاچ صاتقم اوزوم ایله غایت کوزل یارمه شفتالی طوپلایوب
اوکومه کتوردی اثنای مصاحبتده ایپك بوجکندن بحث اچیلوب
بو ارالق دوت اغاجلرینه مستولی اولان بر نوع خسته‌لغك ایپك بوجکلرینه
دخی سرایت ایتمسندن طوتدیروب نباتات وحیواناته دائر بعض افکار
بیان ایتدیکه حقیقةً حیران اولدم مومی الیه وقتنی اصلا بوشنه
کچورمیوب دائما فن زراعت ایله امرار ایتدیکندن معلومات قدیمه‌سنی
کون بکون توسیع ایتدیکی جهتله شمدیکی حالده هم پترسبورغ وهم
موسقوا شهرنده اولان بعض علمیه جمعیتلرینه اعضا تعیین اولنمش
وکندوسنك طاشکند شهرنده اقامتی طرفین حقنده خیرلو ایسه‌ده سبی
ایده بیان اولنه‌جغی اوزره شمدیکی حالده طاشکندی ترك ایلمشدر

طاشکند شهرنده اشتهار ایدنلردن بری دخی اسدالله بك نامنده برایرانیدرکه
بونکده علم طبی نره‌دن تحصیل ایتدیکنی بیله‌مز ایسه‌ده بخارا وقوقند
وکاشغر خانلرینك طبابت خدمتنده بولندرق شمدیکی حالده طاشکند شهرنده
حکیملك ایتمکله مشغول بولنمشدر مومی الیهك حذاقتنی بر قاچ کسه‌یه
ویردیکی علاج اوزرینه تصدیق ایلدم کندوسنك نامنه بك لقبنك
علاوه‌سی زادکان اولاندن اولدیغی ایچون اولمیوب بوطرفلرده بعضیلرینك
اسملرینه بك کلمه‌سنك علاوه‌سنده بر بأس اولمدیغی ومومی الیهه اهالی
محتاج بولندیغی جهتله اسدالله بك دیه‌رك یاد ایتمکده ایسه‌لرده شیعی
مذهبنده اولدیغندن سنیلر اولقدر حظ ایتمزلر بر قاچ دفعه کنجلکده
نه طرفلرده بولندیغنه ونه ایش ایله مشغول اولدیغنه دائر سوز
اچدقجه اورالری قپایوب دائما صکرەلرندن بحث ایدر ایدی

بر کون اثنای مصاحبتده دیدی که (روسیه‌لیلر چولك قریه‌سنی ضبط ایدوب اثنای محاربه‌ده بیطر بکك مجروح اولمسی اوزرینه ترکستاندن روسیه عسکری اوزرینه قوهٔ عسکریه سوق اولندیغی زمانکه بیك سکز یوز اللی التی سنه‌سیدر ایشته او وقت ترکستان شهرینه کلدم مجروح اولان بیطر بکه طبیب ایجاب ایتدیکندن و بخارا و محال سائره‌ده اولان اطبانك کافه‌سنی جمع ایتمشلر ایسه‌ده بونلرك هیچ بری مطلوبه موافق صورتده معالجه ویره‌مدکلرندن اهالیدن بری روم طرفندن کله بر ادمك اوراده بولندیغندن بحثله صورت جابنی توصیه ایلمشدر بنده او اثناده بر دکانم اولوب مراجعت ایدنلری تداوی ایله تعیش ایدر ایدم اوتوردیغم دکانه بریسی کلوب بنی مومی الیهك یانه کتوردی کندوسنك برنجی درجه‌ده سودیکی اولوب ضابط رتبه‌سنده بولنان بر ذات بنی چادرینه الدیروب یاره‌سی اون بش کون ظرفنده ایواولور ایسه خان حضرتلری شو اراالق طاشکندده اولمغله بنی مشار الیهه کوتوروب تقدیم ایده‌جکارینی وشاید مدت مذکوره ظرفنده شفایاب اوله‌مدیغی حالده قتل و تلف ایلیه‌جکلرینی بیان ایتدی

بونلر بنی روسیه‌دن کلمش جاسوس ظن ایتدکلرندن بو ایشده موفق اوله‌مز ایسه‌م تلف ایده‌جکلرینی پك ایو بیلور ایدم ابدست الوب جناب شافی مطلق حضرتلرندن استمداد ایدرك ایشه مباشرت ایتمش و مواد مختلفه تدارك ایتمك اوزره ویریلان اون تیلا (١) ایله تفتك ومرهم کبی مواد جراحیه‌یی احضار ایلمش ایدم لکن بیطر بکك یاره‌سی حقیقت حالده اویله سکز اون کونده التیام بوله‌جق شی اولمدیغنی اکلادم چونکه قورشون اغزندن کیروب بناغندن چیقمش و ایکی دیشنی دخی قیرمشدر نه ایسه یاره‌یی کوزلجه تطهیر ایدوب بر نوع

(١) اسیای وسطاده مستعمل التی غروش قیمتنده بر نوع التون سکه‌در

کوك وزیتون یاغیله اعمال اولنمش یاقی ایله باغلایوب اغزینه بر قامش ایله
بعض مشروبات ویرمکه باشلادم درت کون صکره یاره ایولکه یوز طوتوب
دیلی دوزلمش اولمغله لقردی ایتمکه باشلایوب مرادینی اکلاتدی سکزنجی
کونی تمامیله کسب عافیت ایدرك بکا اون ایکی تیلا دها ویروب خان ایله
شمدیکی کاشغر امیرینك طاشکندده ورودلرینه انتظار ایلمکلکمی توصیه
ایله ایلرو کیتدیلر بر هفته صکره اللی تیلا ایله بر حیوان کوندروب
خان حضرتلری طرفندن صورت مخصوصه‌ده دعوت اولندیغمی مشعر
طاشکنده بر نامه کلدی طاشکندده اقامت ایتدیکم اثناده علیم قولی
خان دینمکله معروف اولان ذات وشاه مرادبك ایله معارفه کسب
ایتدم بو شاه مرادبك خانك یکنی اولدیغنی وخانك اورانیه‌یی روسیه‌لیلردن
استرداد ایچون کلیتلی عسکر ایله اوجانبه عزیمت ایلدیکنی موردمکتوبدن
اکلادم الدیغم تعلیمات موجبنجه مومی الیهك حضورینه کیردیکمده
عادت بلده اوزره دیز چوکه‌رك صاغ النی اوپدم مومی الیه حال وطورمدن
غایت ممنون اولوب یعقوب خان حضرتلریله دخی ملاقات ایتمکلکمی
توصیه ایلدیکندن ایکی هفته قدر یاننده قالدم بوندن صکره قوقند
شهرینه کیدوب قوقند خانی ملا خانك طبیب مخصوصی تعیین اولنمش واره
صره خارجدن خسته‌لره دخی باقدیغم جهتله الدیغم معاشدن بشقه یومیه
بر تیلا المغه باشلامش ایدم قوقند خانی ملا خان ایله بر قاچ دفعه
کورشدکدن صکره ایش تکلیفسزلکه دوکیلوب خانك علیهنده اوله‌رق بر
جمعیتك تشکیلندن کندوسنی اکاه ایتدم) اسدالله بك قوقند خانی ملا
خان ایله اره صره کوریشوب بینلرنده‌کی مناسبت اخوت درجه‌سنی
بولمشیدی فقط خان مشار الیهی تلف ایتدکاری کیجه مومی الیه یاننده
اولدیغی حالده خلاصنه بر چاره بوله‌مامشدر شویله که بر کیجه اسدالله
بك ملا خانك یتوتت ایتدیکی اوطه‌یه بتیشك دیکر بر اوطه‌ده اوتورمقده
ایکن طیشارودن کلان سکز اون کشی اولاخانك اوطه‌سنك قپوسنی قیروب

یردن بره اوزرینه هجوم ایله تلف ایتمشلردر ملا خان کرچه اوزرینه هجوم ایدن خائنلره شجیعانه مقابله ایدوب ایچلرندن دردینی‌قا ایله تلف ایتمش ایسه ده کندوسی دخی سکز یردن یاره‌لنمش اولدیغندن قانک سیلانندن بی تاب قالوب یره دوشدکده دیکرلری اوزرینه هجوم ایدرک پاره پاره ایتمشلردر بوندن صکره بیچاره خانک قاتللری مومی الیه اسدالله بکک اوطه‌سنه کله‌رک تلف ایتمک ایسترلر ایسه‌ده ایچلرندن بری بو بیانجی بر طبیب اولوب شمدی‌یه قدر کیسه‌نک علیهنده بولنمدیغندن لایق اولان بوکا ایلیشمامکدر دیه‌رک سائرلرینی منع ایتمش وطاشکندده اقامت ایتمکده اولان شاه مراد بکی کتوره‌رک قوقند خانی تعیین ایلمشلردر

ایرتسی کونی قوقند شهرینک سوقاق وپازارنده ملا خان وفات ایدوب یرینه شاه مراد بک خان انتخاب اولندیغی دلاللر ایله اعلان اولندقده اسدالله بک دخی برابر اوله‌رق یکی خانه بیعت ایتمک اوزره سرایه کیتمشلردر شاه مراد خان اسدالله بکی کوردکده (خوف ایتمه سنک بونده بر قصورک اولمدیغنی بیلورم وصداقتنه اعتمادم واردر سنک کما فی السابق طبیبلک خدمتنده بولنمکی ارزو ایدرم) دیوب بر کیسه التون احسان ایتمشدر

برنجی دفعه روسیه‌لیلرک طاشکند شهری اوزرینه هجوملرنده علیم قولی خانک مجروح اولدیغی اثناده اسدالله بک یاننده اولوب جریحه‌سنک التیامی ایچون غیرت ایتمش ایسه‌ده فائده ویرمیوب بیچاره‌نک ترک دغدغۀ حیات ایده‌جکنی کندی دخی اکلایه‌رق اوزرنده اولان البسه‌سنی یاننده اولنلره میر مومی الیه واسطه‌سیله بر بر چیقاروب ویرمش ووفاتنده همان عریان بر حالده قالمش اولمغله مومی الیه اسدالله بک ارقه‌سندن یننشی چیقاروب حالت نزعده بولنان خسته‌نک اوزرینه اورتمش وبر ساعت

صکره وفات ایتمشدر نهایت روسیه‌لیلر طاشکندی ضبط ایتدکاری وقت میرمومی الیه روسیه لسانه واقف اولدیغندن روسیه‌لیلرك خیلی ایشنه یرامش وبو ارالق قوقند شهرنده رؤیت مصالح ایله چولق وچوجغنی الوب طاشکنده کتورمك اوزره قوقنده کیتمش ایسه‌ده شهره ورودی اثناده بخارا خانی مسافرةً اوراده بولندیغندن بونك روسیه‌لیلر طرفندن کلمه بر جاسوس اولدیغنه ذاهب اوله‌رق اصلا اعتبار ایتمامشلردر حتی مومی الیه‌ی دردست ایله خانك حضورینه چیقاردقلرنده مشار الیه همان اعدامنه امر ویرمك اوزره ایکن اسدالله بك خانك اباقلرینه قپانوب روسیه‌لیلرك طاشکند اوزرینه هجوملرنده کندوسی شهر مذکور داخلنده بولنوب روسیه عسکرینه نهایت درجه‌یه قدر مقاومت ایتدیکنی وروسیه‌لیلرك شهر مذکوری ضبط ایتدکدن صکره ارتق اوراده اوتورمقلغی وجداننه صغدیره‌مدیغندن فرار ایله قوقنده کلدیکنی بیان ایدرك یقاسنی قورتاره بیلمشدر بونك شو کلامی بخارا خانك فوق العاده محظوظیتنی موجب اولدیغندن مشار الیه باشنده‌کی صرمه ایشلمه‌لی قالپاغی چیقاروب مومی الیهه احسان ایتمش و(سنی یالکز عفو ایتمك دکل کندیمه طبیب خاص تعیین ایدوب بخارایه کیدر ایکن برابر کتوره‌جکم) دیمشدر اندن صکره اعلا برقات البسه ایله بر کیسه التون احسان ایدرك تلطیف ایلمشدر اسدالله بك بخارا خانیله برابر بخارایه کیتمك جهتندن پکده ممنون اولمدیغنی سویلدی

بناء علیه امیرك بخارایه متوجهاً قوقندن قیام ایتمسنه بر کون قالنجه‌یه قدر مخالفت ایتیوب برشی دخی سویلمامش ایسه ده اوکونی اشیاسنی کتورمك اوزره اولك قپوسنه درت عدد عربه کلنجه نتیجهٔ حالی مطالعه وزوجه‌سی ایله مشاوره ایدرك طاشکنده فرار ایلملرینی قرارلشدیرمشلردر ذکر اولنان عربه‌لر ایله کلان عسکرك هر برینی بر خدمته صالدیروب اورته‌لغی

اغیاردن خالی بولنجه زوجه سنی الوب شهردن فرار ایله خارج شهرده واقع بر درهنك ایچنه کیروب صاقلنمش ایسه ده بخارا خانڭ کندوسنی اراده جغنی بیلدیکندن ودره نك ایچنده کیزلنمك قابل اوله میه جغندن زوجه سنی اورایه قریب کویك بریسنه کیدرك بر قادین البسه سی تدارك ایله زوجنه کیدرمش و بخارا خانڭ عسکرلری اوده کمسه یی بوله مدقلرندن تحری ایتمك اوزره شهردن چیقوب یولده بونلره تصادفله طبیب اسدالله بك ایله زوجه سنك فرارلرندن بحث ایدرك کوروب کورمدکارینی سؤال ایلمشلردر بونلردن بر شافی جواب اله مدقلرندن براز دها تحریاتدن صکره کیرو دونمش وبخارا خانی بر کون دها توقفله تحری ایتدیره رك بوله مدقلرندن مأیوساً بخارایه عودت ایلمشدر

لکن مومی الیه اسدالله بکك مصارف راهیه یه کافی اوزرنده اقچه اولمدیغندن قوقند شهرینه عودت ایتمکه مجبور اولوب اوراده قدیم احبابندن برینك خانه سنه کیدرك صاقلنمشدر زوجه سی بعض شی تدارك ایتمك اوزره بازاره چیقدقده شهرك ضبطیه لرندن بری بونی کوروب کیزلیجه ارقه سنی براقیوب نره یه کیتدیکنی اوکرنمشدر بو ضبطیه براز صکره اسدالله بکی کوروب صاقین قورقه قوقند خانی خدایار خان سنی زیاده سودیکندن وبخارا خانی ایسه کیتدیکندن سنی خان ایستیور دیه رك سرایه کتورمشدر مومی الیه قوقند خانی ایله ملاقات ایدوب کندوسنی بخارا امیرینه تسلیم ایتیوب محافظه ایده جکنی وعد ایتمش ایسه ده اسدالله بك امیرك طبیعتنه واقف اولدیغندن دائما احتیاط اوزره حرکت ایلمشدر یکرمی بش کون صکره قوقند خانڭ سراینه مناسبتی اولان ذواتدن بری اسدالله بکك یاننه کلوب کندوسنك دردستیله تربیه ایدلمك اوزره بخارایه سرعت ارسالنی مشعر بخارا امیری طرفندن خدایار خانه مورود بر قطعه مکتوبی ارائه ایلمش وامنیت کلك

اوزره مومی الیه خدایار خانك مكتوب مذكوری كندوسنه كوندرمش اولدیغنی سویلمشدر بونك اوزرینه اسدالله بك ارتق قوقند شهرنده بارینه‌میه‌جغنی اكلایوب زوجه‌سنی برابر كتورمك ایسه قابل اولمدیغندن تطلیق ایتمكه مجبور اولدیغنی زوجه‌سنه سویلمشدر مزبوره ایسه بویله حال تهلكه‌ده یشامقدن ایسه مفارقتی اولا كوردیكندن موافقت ایتمش و وقوع مفارقتدن صكره دیكر برینه‌واروب قوقندده قالمشدر

حاصلی مومی الیه اسدالله بك زوجه‌سنی تطلیق ایتدكدن صكره یالكز باشنه یوله‌چیقوب اثنای راهده‌بیك درلو مشكلاته اوغرایه‌رق نهایت طاشكند شهرینه واصل اولمش ایسه‌ده بلانك برندن قورتیلوب دیكرینه طوتلمشدر

چونكه طاشكند محافظی جنرال چرنایف عزل اولنوب یرینه جنرال رومنوفسكی تعیین اولندیغندن مرقومی قوقند طرفندن كوندرلمش برجاسوس ظن ایتمشلردر هله ضابطاندن برینك كفالتیله طاشكندده اقامتنه موافقت حاصل اولدیغندن الیوم اوراده ساكن اولمقده‌در شمدی‌یه قدر كرك قوقند خانی و كرك بخارا امیری طرفندن دعوت اولنمش ایسه‌ده امتناع ایلمش ومحب قدیمی اولان كاشغر امیری یعقوب خان حضرتلرینك طاشكندده مقیم سفیری واسطه‌سیله كاشغره چاغرلمسی اوزرینه اكاده جواب رد ویرمشدر مومی الیه طاشكنده عودتنده قوقند خاننك همشیره‌سی ومتوفی علی قول خانك زوجه‌سنی نكاح ایله المش ایسه‌ده مزبوره بوندن اون ایكی سنه اول وفات ایتدیكندن شمدیكی زوجه‌سی كنج و كوزل بر تاتار قزیدر كندوسنك شیعی مذهبنده اولدیغی جهتله سنیلرك اصولنه تبعیت ایتمدیكنی شوندن اكلادم ــ شویله كه بر كون مومی الیه ایله كورشمك اوزره خانه‌سنه كیتدیكمده مستوره اولمدیغی حالده زوجه‌سنه راست كلدم مزبوره سائر مسلمان قادینلری مثللو كندوسنی ستر ایتمك كبی بر حركتده بولنمیوب زوجی ایله برابر اوتورمقده ایكن یانمزه كلدی و مصاحبته كریشدی بو صورت بنم تعجبمی دعوت ایلدیكندن زوجه‌سی بندن

نه ایچون قاچرمدیغنی سؤال ایلدیکمده کمال امنیتدن بحثله بکا قرنداش نظریله باقدیغی ایچون قاچیرمق ایستمدیکنی سویلدی

{ بخاراده غریب بر صورتده اعدام اولنان برادم حقنده میرزا قاشبار نام ذاتك ویردیکی معلوماتدر }

بخاراده شهر محافظی اولان میرزا عبداللهه قرابتم اولمق مناسبتیله کندوسنه معاون ایدم مومی الیه میرزا عبدالله خیلی وقت اورانبرغده ساکن اولوب تجارت ایله مشغول اولدیغندن شهرتی اطرافه یایلمش ایدی امیر بیطر نصرالله خان مومی الیه عبداللهی زیاده سیله سودیکندن بر کون اثنای مصاحبتده مناسبت کتوب کندوسنی شهر محافظی نصب وتعیین ایلدیکنی بیان ایتمکله عبدالله دخی رد ایده مامشدر اره دن چوق کچمدن بنی یاننه چاغروب کندوسنه معاون یاپدی بنده خدمتمه دوام ایدوب حتی نصرالله خانك وفاتنده مظفر خان بخارایه امیر انتخاب اولنجه یه قدر خدمت مذکوره یه دوام ایتدم لکن مظفر خان بخارایه خان اولدقده مرحوم بیطر نصرالله خانه قربیت پیدا ایتمش اولنلری برر برر خبر الوب بلا جنحه قتل وتلف ایتمکده اولدیغی کبی شهر محافظی میرزا عبداللهك دخی مرحوم موموی الیه ایله غایت تکلیفسز اولدیغنی بیلدیکندن بر کونانی دخی حضورینه جلب ایله درحال اعدام ایتدیرمش ایدی مظفر خانك بخارا خانلغنه انتخاب اولندیغنی متعاقب بن شهر محافظی معاونلکی خدمتنه کمافی السابق دوام ایتمکده اولدیغمدن عادت بلده اوزره اهالیدن ایلرو کلانلر خانك زیارتنه کاورلر ایدی بر کون معتبراندن اسکندر بك ایله برادری چوموچو خان سرایه کلوب مظفر خان ایله ملاقات ایتدکدن صکره عودت ایتدیلر اره دن بش دقیقه کچر کچمز خان بنی حضورینه چاغروب شمدی اسکندر ایله برادرینی سرایه کتور وایری ایری اوطه لرده محافظه ایله دیو امر ایلدی بن دخی موموی الیهمایی یولدن چویروب

سرایه کتوردم وخان حضرتلرینك بویله کندولرینی جلب ایتمدن مرادی نه اولدیغنی سؤال ایلمشلر ایسه‌ده معلوماتم اولمدیغی جهتله برجواب ویره‌مدم

مومی الیه اسکندر بك ایله برادری ایچ قلعه‌ده واقع حبسخانه‌ده اقامت ایلمکده اولمغله حقلرنده برفنالق وقوعی مقرر ایدوکنی اکلادم چونکه بخاراده بوکون حیاتده اولنلر یارین شربت موتی نوش ایده کلدکلرندن هیچ کمسه حیاتندن امین دکلدر عبدالله بویله خیلی وقت کچوردکدن صکره برکون اویله نمازینی قیلوب ظهور ایده‌جك حاله منتظر ایکن ویریلان امر اوزرینه بن ویوزدن متجاوز ضبطیه ویانلرنده برجلاد ایله برده تابوت اولدیغی حالده ایچ قلعه‌یه کیتدك امیرك کندوسی دخی کله‌جکنه دائر صکره‌دن خبر کوندرمش اولمغله ورودینه منتظر اولدق بو تدارکاتدن مومی الیه اسکندر بك ایله برادرینك اعدام اولنه‌جغنی حس ایتدك ایسه‌ده کندولرینه برشی دیه‌مدك ارقه‌مزدن بر قادین کتورلمش ومزبوره‌نك اسکندر بك ایله هیچ بر مناسبتی بولنمامش ظن اولدیغندن کمال تحیرایله نتیجهٔ حاله انتظار ایلمدك ایدی

براز وقت مرورنده بخارا امیری کندیسی کلیوب طرفندن اسکندر بکك ایچون اعدامی بر باداميچه (١) کاوب بونده مزبوره‌نك دخی اعدام اولنمسی یازلمش ایدی

ایچ قلعه درونده بطال وغایت جسیم بر قیو اولوب امیرك امریله اعدام اولنانلرك نعشلری بو قیویه اتلمقده اولمغله مذکور قیونك ایچنده بیکلرجهٔ انسان جسدی بریکمش اولدیغندن بر ایکی ای فنا حالده تعفن ایدوب بعده قوقونك کسلمسی غالبا اتیلان جنازه‌لر اوراده چوریبوب محو اولمسندن نشأت ایلمش اولمیدر

---

(١) بخارا امیرینك بادامچه تسمیه اولنور اوفق بادم شکلنده برمهری اولوب بونکله یالکز قتل اولنه‌جقلر حقنده یازیلان فرمانلری تمهیر ایدر

بیچاره اسکندر بکی جلادلر مذکور قیونك اغزینه کتوروب باشنی پلا ایله بدنندن ایره‌رق جسدیله باشنی قیویه اتدیلر لکن بویله خفیفجه بیچاره‌نك باشنی کسوب قیویه اتی ویردك دیه‌رك کچی ویرمیه‌لم نصل اولدیغنی براز ایضاح ایده‌لم بز اسکندر بکی سرایده توقیف اولندیغی اوطه‌دن الوب ذکر اولنان قیونك باشنه طوغری کتورمکده ایکن او خائن جلاد قیو باشنده قوللری صیوالی النده پلا بولندیغی حالده بزه مترقب ایدی بز اورایه یاقلاشور یاقلاشمز جلاد همان اسکندر بکی یقالیوب بیچاره‌نك صقالی اولمدیغندن پرچلرینی بورننك دلکلرینه طاقه‌رق باشنی زور ایله اشاغی اکدیکندن بر پلاده بوینی جسدندن ایردی بوندن صکره مزبوره قادین دخی کتوریلوب اسکندر بکك نعشی کوده‌سندن ایرلمش وجلاد النده ال قانلره بویانمش اولدیغنی کورمسیله فریاد وفغان ایدرك امیر مظفر خانه شتم ایله غایت سوزشلی ورقت امیز سویلدیکی سوزلر انسانی اجندیرر ایدی مکر مزبوره هنوز قتل اولنوب کوده‌سی میدان سیاستده یتان اسکندر بکك همشیره‌سی وامیر مظفر خانك ازواجندن بری ایمش مومی الیها کنیز سلاله‌سندن اولوب اولقدر کوزل ایدیکه بخاراده مزبوره‌یه حسنندن ناشی هر کس کنیز کبز قری تسمیه ایدر ایدی جلاد بیله بر کره مزبوره‌یه باقوب باشنی پلا ایله کسمکه قیه‌مدیغندن اولا کوزلرینی بغلایه‌رق اکسه‌سنه بر طبانجه اتش ایدرك اعدام ایتمشدر

بخاراده قادینلردن برینك اعدامی لازم کلدکده بوینی اورمیوب طبانجه ایله تلف ایدرلر

بخارا امیرینك مزبوره‌یی تلف ایتدیرمسنك سببی مکر امیر مشار الیه بر کیجه یتاقده یاتور ایکن مزبوره برادری اسکندر بکك رأیله مشار الیهك قولاغنه جیوا اقتمش ایمش

امیر مشار الیهك دوچار اولدیغی قولاق خسته‌لغی بر وقت نه‌دن عبارت

اولدیغی اکلاشیله‌میوب برطاقم حاذق اطبا جلب ایدوب بونلرك كافه‌سی تبدیل اب وهوا ایتمكلكی مناسب كوردكلرندن اولا خصار وبعده قرش قریه‌لرینه كیتمش ایسه‌ده جیوه‌نك قولاغه اقتدیر لدیغی وقت اولان تأثیری صكره‌دن اكلاشیلوب اكا كوره تداوی‌یه مباشرت اولنه‌رق مشار الیه كسب صحت ایتمش وبو فعل دخی مزبوره‌دن صدور ایتدیكی مؤخرا تبین ومومی الیه اسكندر بكك برادری محبوس قالمشدر) دیو حكایه‌یی تكمیل ایتدی

اسیای وسطی اهالیسنك اكثریسی یا تجارت ویا زراعت ایله مألوف اولدقلرندن طاشكند شهرنده ساكن اولدیغم اثناده كسب معارفه ایتدیكم ذواتدن دخی بعضیلری تجارلق ایدرك تعیش ایتمكده‌در بونلردن محمد نامنده بری صورتا قوقند خانك تجاری اولوب فقط حقیقتده خان مشار الیهك جاسوسی ایدی حتی مرقوم خانك سراینه شیشه ایله لیمو ناطه دیه‌رك شامپانیا كوندردیكی كبی بخارا امیری دخی قان صو (شكر شربتی) نامیله شامپانیا صاتون القده اولدیغی تاجر مرقوم سویلر ایدی مرقوم شامپانیا فروخت ایلمك شویله طورسون بعضا طاشكند اهالیسنك جكر پاره اولادلرینی خفیا سرقت ایتدیروب قوقند خاننه اسیر دیه‌رك فروخت ایتدیكنی بعضیلری روایت ایتدی مرقومدن بشقه برقاچ بخارالی ایله برده پیشاورلی تجار وار ایدی

طاشكند تجاری ایچنده تجار نامنی بحق حائز اولمغه لایق ایكی كشی اولوب بونلردن بری شرافی نامنده روسیه اردوسندن فرار ایتمش بر تاتاردر كه قرق سنه‌دنبریدر طاشكند شهرنده اقامت ایتمكده و تجارت خصوصنده مهارتیله برابر طالعنك یاور اولمسندن كلیتلی اقچه قزانوب شهر مذكور اعیانندن صایلمقده اولدیغندن روسیه‌لیلرك بو طرفلره ورودندن اول فوق العاده بر صورتده تعیش ایتمكده ایمش بو ذات بخارا خاننه بر خیلی اقچه اقراض ایتمش ایسه‌ده مطلوبنی المدیغندن ثروتنك خیلیسی

اوراده اصیلوب قالمش اولدیغی کبی روسیه لیلرك شهر مذکوری ضبطندن صکره عسکرك لوازماتندن ایشنه کلان بعض شیلری التزام ایتمکه باشلایوب اول امرده بو یوزدن کلی ضرره دوچار اولدیغی حالده مؤخراً ایتدیکی تجارتله ضرری قارشولشدیرمش و بر مقدارده تمتع ایتمشدر چونکه روسیه لیلرك عادتی عسکرك لوازماتندن هر قنغی برینی ویرمکی تحت تعهده الان ملتزم شاید صکره دن قونطوراتوسندن جایر ایسه یوزده یکرمی جزای نقدی اعطاسیله ایشدن چکیله بیله جکندن مرقوم بو یولده بر قاچ دفعه زیانه اوغرادیغی جهتله محو اوله درجه سنه وارمش ایسه ده مؤخراً عسکرك لوازمنی التزام ایتمکه باشلایان تجار ذخیره یی مرقومدن اصل فیأتنك اوچ مثلنه المغه مجبور اولدقلرندن ایتدیکی زیانی چیقاردقدن صکره خیلیجه استفاده ایتمشدر

تجارك دیکری دخی سید عاصم نامنده بر طاشکندلی اولوب غایت اچیق کوزلی و کارینك جلادی بر کمسه اولدیغندن اورانبرغ و تروتیسق شهرلرینه برای تجارت دفعاتله سفر ایلیوب و شو مناسبتله روسیه لیلر ایله اختلاط ایدوب روسیه لسانینی دخی فوق العاده تحصیل ایتمشدر روسیه لیلر طاشکندی ضبط ایتدکلری اثناده مرقوم تروتیسق شهرنده اولوب عودتنده روسیه لساننه واقف اولنلردن بر طاقی اهالی شهر ایله روسیه لیلر بیننده ترجمانلق ایدرك خیلی پاره قزاندقده اولدیغنی کوردکده مرقوم درحال روسیه ضابطانه انتساب ایدرك حد ذاتنده غایت ایشکذار و تربیه لی اولدیغندن شمدی یه قدر اولان معامله سندن ضابطانك جمله سی خشنود اولمشدر بو سید عاصمك کرچه اولقدر ثروتی یوق ایسه ده البسه و تعیشی مکمل صورتده اولدقدن بشقه غایت قیمتدار بر بارکیره راکب اوله رق شهرك سوقاقلرندن کاوب کچدکجه عادتا اهالی استقبال ایدر ایدی مرقوم دخی روسیه اردوسنه بر قاچ دفعه اشیای مختلفه

ویرمکی التزام ایدرك شرائط مقرره‌سنه توفیقاً حرکت ایتمك اوزره هند وتجارلری ایله سائرلرندن کلیتلی استقراض عقدینه مجبور اولمشدرکه الان مدیون اولدیغی چوق کمسه‌لردن ایشتدم

اهالیدن بعضیلرینك روایتنه کوره سید عاصم یراولر حقنده ظلم ایله معامله ایدوب حتی روسیه‌لیلری الت اتخاذ ایدرك اطرافدن پاره الدیغی جهتله مرتشی اولدیغی اکلاشلمشدر مرقومك حالی پك عجیبدر شویله که روسیه‌لیلر اهالی طرفندن اولنان رعایته الدانوب بین الاهالی خاطرلی بر ادم اولدیغنه ذاهب اوله‌رق اهالی‌یه متعلق موادك اکثریسنی بونك واسطه‌سیله تبلیغ ایتدکاری کبی روسیه‌لیلرك مرقوم حقنده کوستردکاری رعایته برابر کندولرینه واسطه ایدوب پك چوق خدمتلرده قوللاندقلری جهتله اهالی دخی مرقومه حدندن زیاده رعایت ایتمکه مجبور اولیور حاصلی مرقوم بر درجه‌یه قدر یراولرك هر ایشنه مداخله ایتمکه دخی قانع اولمیوب کندوسنه اصلا مناسبتی اولمیان ایشلره قارشمغه وقاضیلری کندی طرفنه جلب ایتمکه تشبث ایلدیکندن کافهٔ دعاویده کندوسنك معلومات مخصوصه‌سی بولنیور طاشکند اهالیسنك دعوالریله حقوقنه مداخله ایتدیکنه مثال اوله‌رق شو فقره‌نك تعریفنی مناسب کوردم یراو تجارندن عاصم بك نامنده، دلی قانلی زادکانك بریله الفت پیدا ایتدیکمدن بر قاچ دفعه مصاحبتدن صکره نهایت مومی الیه حقمده محضا بر حرمت اولمق اوزره مکمل بر ضیافت ترتیب ایدوب یراولردن دخی یکرمی اوتوز کشی‌یه دعوت تذکره‌لری کوندرمش ایدی اوته‌دن سید عاصم بو ماده‌یه واقف اولدقده بویله بیوجك بر ضیافتك اجراسنه کندوسنی واسطه ایتمدیکنه حدت ایدوب ذاتاً میراث دعواسندن طولایی بینلرنده عداوت دخی اولدیغندن مرقوم سید عاصم طوغریجه والی اولان جنراله کیدرك داخل شهرده بوکبی ضیافتلر اهالینك حدتنی موجب

اوله‌جغی و طاشکندلیلرك پك چوغی متعصب اولوب ومذهبلرنده بو کبی
ضیافتلر ممنوع اولدیغندن ایلروده بین الاهالی بر فنالغی دعوت ایده‌جکی بولنده
ادارهٔ کلام ایله جنرالی مداخله‌یه تحریك ایتدیکندن ذکر اولنان
ضیافتده موسیقه و ترکی چاغرلماسی تنبیه ایدلمسی او زرینه عاصم بکك باغچه‌سنه
سیر ایچون بیکدن زیاده اهالی کلوب ایچری کیرمك اوزره قپونك اوکنه
جمع اولدقلری حالده مأیوساً عودت ایتمشلردر واقعا بو رالرده بین الاسلام
بویله الا فرانغه ضیافت و یرمك ممنوع ایسه‌ده مؤخراً روسیه‌لیلر خیوه‌یی
ضبط ایدوب عودتلرنده مرقوم سید عاصم روسیه‌لیره کندی باغچه‌سنده
کشیده ایلدیکی فوق العاده بر ضیافتده مکمل موزیقه وسواره‌لر ترتیب
ایتمشدر که ایشته اصل او وقت اهالینك حدت و کین و عداوتنی تحریك ایلمشدر

بو سید عاصم طاشکند شهری اهالیسندن و حالا کاشغر امیری (شهادتلو
یعقوب خان حضرتلرینك تعلقاتندن ایشان خواجه‌نك کریمه‌سنی کندوسنه عقد
ایتمك ایستر ایسه‌ده اسباب آتیه‌دن طولایی مزبوره‌نك پدری مخالفت ایتمشدر
اولا مزبوره هنوز طقوز یاشنده اولدیغندن نکاح زمانی اولمدیغی ثانیاً
مرقوم سید عاصم اصیل اولمدیغندن خواجه قزی المسی ممکن اوله‌میوب
بر خواجه‌نك کریمه‌سنی دیکر بر خواجه زاده تزویج ایتمسی اقتضا ایده‌جکنی
بیان ایله رد ایلمشدر بونك اوزرینه سید عاصم مزبوره‌یی کیجه حالیله
پدرینك خانه‌سندن جبراً الوب قاچیرمق املنده اولدیغی ایشان خواجه
خبر الدقده درحال قاضیٔ بلده‌یه مراجعت ایتمش ایسه‌ده سید عاصم روسیه
ضابطانندن الفت پیدا ایتدیکی بعض کسانك معاونتیله طاشکند والیسی
جنرالدن شویولده بر امرنامه المشدر (ایشان خواجه‌نك کریمه‌سی
وقتندن اول هیچ بر فرده و یرلمیوب شاید وقتی حلول ایدوبده برینه
تزویج اولنمسی امل اولندیغی تقدیرده اول امرده سید عاصمه تکلیف
اولنه‌رق مرقوم رد ایدر ایسه اووقت دیکرینه تزویجی جائز اوله‌جقدر)

طاشكندده بر جاددر

اشبو امر نامه‌يى ايشان خواجه‌نك امضالمسى تكليف اولنمشدركه ايشته بونك كبى مناسبتسزلك ظن ايدرمكه امريقاى وسطى سياهيلرى بيننده بيله اولمز لكن قز طرفنى التزام ايدن مشار اليه يعقوب خانك مخدومى ايله علمادن ومعتبران مملكتدن الحاج عليم يوسف افندى مذكور امرك احكام شرعيه‌يه موافق اولمديغندن بحثله ايشان خواجه‌نك بونى امضا ايتمامه‌سنى ترويج ايتدكلرندن مومى اليه الحاج عليم يوسف افندى اسايش داخلى‌يى اخلال ايديور ديو متهم ايديله‌رك سبريا حدودنده واقع ابا قريه‌سنه قدر نفى ايدلشدر ايشان خواجه‌نك يگرمى كون حبس ايدلمسندن ناشى يعقوب خان حضرتلرينك مخدومنك كوزى‌قورققله كاشغره قدر فرار ايتمشدر (١)

---

(١) ايشان خواجه‌نك دخى نفى ايدلمسى ضمننده جنرال طرفندن بر امر ويرلمش ايسه‌ده صكره‌دن بعض ادملرك وساطتنه مبنى مومى اليهك نفيندن صرف نظر اولنمشدر كاشغر امارتى طرفندن سفارت خدمتيله محمد يعقوب بك بيك سكز يوز يتمش بشده پترسبورغه كيتديكى وقت مومى اليهك باشنيجه املى مذكور منازعه‌نك تسويه‌سى اولديغندن ايشان خواجه‌نك كريمه‌سنك كاشغر اميرى يعقوب خان حضرتلرينك مخدومنه نشانلى اولوب اندن بشقه‌سنه ويريله‌ميه‌جكنى افاده و بيان ايتمش اولديغنى طاشكندده بولنديغم اثناده خبر الدم

(لمترجمه)

مشار اليه يعقوب بك حضرتلرى اليوم خطۀ جسيمۀ كاشغر حكومت جليله‌سنه سايه انداز عزو اجلال اولان شهامتلو يعقوب خان حضرتلرينك همشيره زاده‌لرى اولوب بيك ايكى يوز طقسان ايكى سنه‌سى مأموريت مخصوصه ايله استانبوله كلوب و بر قاچ اى صكره كاشغره عودتنده پترسبورغه اوغرايوب ذكر اولنان ايشان خواجه‌نك كريمه‌سنى برلكده الوب كاشغره كوتوره‌جكنى روسيه‌نك خارجيه دائره‌سنده افاده ايتمش واولوجهله مومى اليهايى طاشكنددن الوب برابرجه كاشغره كوتورمش اولدقلرينى مشار اليه يعقوب بك حضرتلرى بوكره يعنى بيك ايكيوز طقسان درت سنه‌سى ربيع اولنده خاكپاى شاهانه‌يه بعض هدايا تقديم ايتمك وامر مسنون بيعتى اجرا ايلمك ايچون امير جليل مشار اليه يعقوب خان حضرتلرى طرفندن تكرار استانبوله اعزام بيورلديغندن جانب حكومتدن اياصوفيه جوارنده تخصيص بيورلان مسافر خانه‌يه عزيمتله مشار اليه يعقوب بك ايله ملاقاتمده افاده و بيان بيورديلر

طاشکند شهری آسیای وسطاده برنجی درجه‌ده بولنان شهرلردن اولدیغی حالده روسیه‌لیلرك ساکن اولدیغی محلدن یرلولرك محله‌سنه کلندکده کویا طبیعی بر تبدل ظهور ایدوب خانه‌لر علی السویه طوپراقدن یاپلمش و دکانلر برر قات وغایت بسیط اولمغله سوقاقلرینی دیکرلرندن فرق ایتمامك محال حکمنی المشدر   بو حالده طاشکند شهرنده یرلولرك ساکن اولدیغی محله‌لره کیتمك ایچون سوقاقلرك غیر منتظم اولمسندن طولایی کاه یوقش یوقاری واشاغی کاه ایکی طرفی افلاکه سر چکمش دیوارلر ایله محاط طار واکری بوکری سوقاقلردن مرور ایتمکه وبعضاً دخی اوفاق تفك جریان ایدن دره‌لرك اوزرینه وضع اولنان اغاج کوپریلردن کچمکه متوقف اولدیغی کبی اکثر خانه‌لرك جسیم باغچه‌لری اولدیغندن دیوارلرك اوزرندن میوه اغاجلرینك سوقاغه صارقمسی وذکر اولنان صولرك بوینه کیدلدیکی تقدیرده اوراره مخصوص صو دکرمنلرینك منظره‌سی شهره عادتا بر کوی روشی ویریور   آسیای وسطی اهالیسنك قوللاندیغی صو دکرمنلری بزم بیلدیکمز کبی اولمیوب کاملا بشقه بر طرزده‌در   شویله که صویك چویردیکی اخشابدن معمول جسیم بر چرخك محورینك نهایتنده اوزونجه دیشلر علاوه اولنوب بو دیشلرك نهایتلری مذکور محور دوران ایتدکجه نهایتی چکیج کبی اوزونجه بر قولی یوقاری قالدیروب بردن بره براقسیله حوانلرك ایچنه وضع اولنمش بغدایك اوزرینه دوشه‌رك دوکمکه باشلار فقط بزم صو دکرمنلری کبی بغدایی اینجه قیرمیوب عادتا اینجه بولغور ویا اندن حالیجه بر حالده قیرمقده‌در

داخل شهرده واقع بعض مدرسه باغچه‌لرینه کتدم   بو مدرسه‌لرده اولان طلبهٔ علوم اکثر وقتلرینی کندولرینه مخصوص اوطه‌لرده مطالعهٔ کتب ایله امرار ایدرلر   اهالیٔ شهردن بر طاقلری مذکور باغچه‌لرده اقشامه قدر ایشسز اوله‌رق طولاشر وبعضاً یاتوب اویویه‌رق وقتلرینی

بوش بوشند كچوررلر طلبهٔ علومه تدريس ايدن خواجه افنديلردن
بعضيلری كرچه خارج ايله اختلاط ايدوب اره صره طيشاری چيقارلر
ايسه ده بعضيلری مدرسه‌لرك مقنی اولان وظيفه‌سنه قناعت ايدوب اصلا
خارجه چيقمزلر حتی روسيه‌ليلردن مدت مديده هيچ بر فرد كورمدكلرينی
بعضيلرندن ايشتدم شهر مذكورده اولان مدارس ايله جوامع
(شريفه) نك اكثريسی خراب اولمه درجه‌لرينه كلمش اولديغنی نظر
تأسفله كوردم چونكه بونلرك ايچنده غايت كوزل انتيقه صورتنده
بر قاچ جسيم مدرسه وجامع (شريف) دخی وار ايدی الك زياده
شايان دقت بكلار بكی نامنده كوزل بر موقعده انشا اولنمش بر مدرسه‌دركه
اولديغی محل مرتفع اولديغندن طوغه‌دن ياپلمش ايكی قله سيله
برابر كورونشی پك كوزلدر سوقاقلرك اكثريسی قالديرم دوشه‌لی
ايسه‌ده غير منتظم ياپلمش اولديغندن قيش موسمنده حاصل اولان چاموردن
كچلمز بر حاله كليور يازك ايسه او چامورلر قوريوب توز پيدا ايتمكله
روزكار اسدكجه انسانك كوزی واوستی باشی برباد اوليور

طاشكند شهری اطرافنده اولان قلعه ديوارلری اون التی ميلدن عبارت
واون ايكی قپوبی حاويدر فقط اكثر محلی مشرف خراب اولدقدن
بشقه شهرك روسيه‌ليلرك ضبطنده اولان قسمنده واقع اوچ قپونك بو
يقينلرده روسيه‌ليلر طرفندن كلياً قالديرلديغنی اهاليدن بعضيلری بيان
ايتدی مذكور سورك ارتفاعی اون ايكی قدمدن اون بش قدمه‌قدر
اولوب قالين و غايت سرت بر نوع كرپچدن ياپيله‌رق اوزری
كوزل خرج ايله صيوانمش وبويدن بويه طوپلر وضع ايتمك اوزره منتظم
صورتده مزغال دليكلری براغلمشدر شهر مذكورك التی ميل قطری
اولوب شهر ايله ديوارك اره‌سنده طار بر سوقاق براغلديغی كبی سورك
خارجی بر قاچ ميل بعدنده باغچه‌لر ايله محاطدر

بو باغچه‌لر شهره قریبلغی جهتیله اوزاقدن غایت کوزل بر منظره پیدا ایتمش ایسه‌ده روسیه‌لیلرك شهر مذکوری ضبط ایتدیکی زماندن برو مذکور باغچه‌لرده میوه اغاجلری قالمدیغی کبی اهالینك دخی روسلردن کوردکاری حقارته تحمل ایده‌مامه‌لرندن ترك وطن ایله دیار اخره هجرت ایلدکلرندن شمدی یوز اوستنه قالوب خرابه زاره دونمشدر بو باغچه‌لرك بر طاقنی روسیه‌لیلر بوزوب ملت باغچه‌سی یاپمش وبر طاقنی دخی عسکره تعلیم میدانی اتخاذ ایتمش وقصورلرینك اون بش یکرمی سنه‌لك میوه اغاجلرینی قطع ایله یاقمشلردر طاشکند شهرینه اودون حودجاندن کتورلمکده اولدیغی جهتله غایت پهالی اولدیغندن شفتالی وقایسی وکراز اغاجلرینی کسوب احراق ایتمك روسیه‌لیلره هم قولای وهم اهون کلبور ایسه‌ده‌اشجار مذکوره‌نك یقین وقتده نهایت بولوب میوه‌نك ندرتنه بادی اوله‌جغی درکاردر اسیای‌وسطاده اولان‌اورمانلر بر قاچ یوز سنه‌دنبری بربرینی‌متعاقب وقوع‌بولان اختلالدن خراب‌اولوب هله روسیه مهاجرینی اورمانلره دشمن نظریله باقدقلرندن اغاج قطع‌ایتمکی اسباب معیشتدن عد ایدرك بعضیلری قطع اولنان اغاجلری صاتمغله تعیش ایدیورلرکه‌اورمانلرك دخی یقین وقتده محو وپریشان اوله‌جغی‌شبهه‌سزدر

شهری محیط بولنان باغچه‌لرك خارجی سیحون نهرندن قرق میل مسافه‌ده واقع جبال انکرینه قدر ممتد اولان اووادن عبارت ایسه‌ده بوطرفلرده نفوسك کثرتی جهتیله اوته‌ده برووده بر خیلی کوی واردر بو کویلردن چرچیق ناحیه‌سی قربنده نولسون قریه‌سی واردرکه بر روسیه قائممقامنك مالی اولوب اوراده ایکییوزدن متجاوز روسیه‌لیلر خانه ودکان انشا ایتمشلردر بری دخی نوغای‌کورغان نام قریه‌درکه‌اهالیسی اکثریت‌اوزره تاتار قبائلندن اولوب بوندن اقدم تجارت‌ایچون کلان روسیه‌لیلردن‌فرار ایله بوراده توطن ایتمشلردر

قپلان بك نام قریه‌ده بارکیر یتشدیرمك اوزره متعدد چفتلکار اولوب
حیوان خرسزلغی هم چوق وهم قولای اولدیغندن روسیه ضابطلری
مذکور کویه مأمور تعیین اولنمسی خصوصنده پك چوق رشوت الورلر
صورتا ترکستان بارکیری یتشدیرمك اوزره بر قومپانیا تشکیل اولنمش
ایسه‌ده بو قومپانیا محل مذکوره مأمور تعیین ایدیلان کیمسه‌نك یداداره‌سنده
اولدیغندن منفعت شویله طورسون سنوی بر خیلی زیان کوسترمکده‌در
بو قومپانیایه قرکیز قبائلندن النه‌رق بش بیك دونم اراضی ایله یکرمی
بیك روبله ویرلمش وحین تشکلندن شمدی‌یه قدر اون بش بیك روبله دها
اعطا اولنمش ایسه‌ده هنوز بش پاره منفعت کوسترمامشدر قریهٔ مذکوره
جوارنده اولان طاغلره چاتقال تعبیر اولنوب طاشکند شهرندن اوتوز
میل مسافه‌ده بولنمشدر که جوارنده غایت کوزل کوی وباغچه‌لر بولندیغندن
تنزه اولنور هله نهرك ساحلنده مرتفع قیالر اوزرینه انشا اولنمش
خواجه قریه‌سی جوارنده‌کی نظارت وچایلر وصحرالر انسانه حقیقة
انشراح ویریور طاشکند شهرینك زراعت ومعموریتی صویه محتاج
اولدیغندن بورالرده پك چوق صولر وار ایسه‌ده نه چاره اهالی قیمتنی
بیلمیور شهر مذکوردن تقریباً اون التی میل بعد مسافه‌ده نیاز بك
نام محلده چرچیق صوندن ایرلمش بوز صو نامنده بر ایرماق طاشکندك
ایچندن کچر ایکن درت قوله ایریلوب بونلر دخی تکرار بر طاقم اوفق
درهلره تحول ایلدیکندن شهرك هر طرفنی سقی وارواء زیاده‌سیله
کافیدر شهر مذکوری روسیه‌لیلر ضبط ایتدکدن صکره روسیه
اهالیسنك ساکن اولدیغی محلاتك هر طرفنه دخی بر قنال کشادی لازم
کلوب بونك حفریی روسیه مهندسلرندن برینه حواله ایتمشلردر که مرقوم
جرق وجدول اچمق خصوصنده مهارت کامله‌لری اولان یرلولره
مراجعت ایتمدیکندن کلی پاره صرف اولنه‌رق جسیم بر قنال اچمش ایسه‌ده
شمدی‌یه قدر صو کتوریله‌مدیکندن ترك اولنوب بوز اوستنه قالمشدر

شهر مذكور سمت اعتباريله درت قسمه تقسيم اولنمشدر بری شابی قانتور ناميله معروفدر كه شهرك شرق شمال طرفيدر ایکنجيسی بش اغاج اولوب جنوب طرفيدر اوچنجيسی غرب طرفنده روسيه ليلرك ساكن اولديغی قوقجی نامنده بر محلدر دردنجيسی دخی غرب شمال طرفيدر كه شيبراز تسميه اولنور قديمده بو درت قسم اهالی بيننده خصومت وعداوت اولمغله مدت مديده بربريله جنك وجدال ايله اوغراشدقلری حالده تجارتك كون بكون ترقيسندن بينلرنده اولان ارتباط تزايد ايدرك برلشوب بو كونكی كون طاشكند شهرينك تشكيلنه سبب اولدقلرينی روايت ايديورلر

اقسام مذكوره‌دن هر برينه مخصوص اق صقاللر (١) اولوب بونلر اهالينك ايلرو كلانلرندن اولمغله عادتا محله سنك امور انضباطيه‌سنه نظارت ايدر واهاليدن بر طاقم كنجلری تأديب وتربيه ايلرلر فقط بونلرك جمله‌سی روسيه واليسی زير ادارەسنده‌در شمديكی والی ميرالای مدی ناسكی نامنده بری اولوب مرقوم جنرال چرنايفك (٢) زماندنبری اسيای وسطاده خدمات عسكريه‌ده استخدام اولنديغی جهتله هم اهالينك طبيعت ومشوارينه واقف وهم بعض حيله كار ترجمانلر واسطه‌سيله الدانميه‌جق درجه‌ده تاتار لسانی دخی بيلديكی جهتله شهری اداره ايتمكده ايسه‌ده روسلرك اهالئ قديمه‌يه ايتدكلری ظلم وتعدياتك نهايتی يوقدر مومی اليهك معيتنده قائممقاملر ايله بونلرك معاونلرندن بشقه‌سی

(١) اق صقال تركجه اولەرق بزم بيلديكمز معنايه دلالت ايدر ايسه ده بونلر اهالينك ايلرو كلانلرندن انتخاب اولنديغی جهتله شهرك اعيانی مقامنده اولوب على العموم اهالی طرفندن فوق العاده مظهر رعايت اولورلر

(٢) بو جنرال چرنايف بيك ايكيوز طقسان ايكی سنه‌سی حزيراننده صرب اردولرينه قبول اولنوب امارت مذكورەيی دولت متبوعه‌سنه قارشو سلاح شقاوت استعمال ايتمكه تشويق ضمننده عادتا روسيه دولتی طرفندن صرب بلیلره قوماندان اولوب صرب امارتنك بو نجه متضرر ورخنه دار اولمسنه سبب مستقل اولمشدر

کافهٔ مأمورین ملکیه‌در بونلر اجرا اولنان ظلمك اوکنی الق تصورنده بولنیورلر ایسه‌ده ممکن اوله‌مدیغندن بیچاره اهالی اجینه‌جق برحالده‌در اق صقاللرك شهری اداره ایدیشلری فوق العاده بر صورتده اولوب واقعا سرقت تهمتیله متهم اولان پك چوق ایسه‌ده بوندن بشقه هیچ بر جنحه وجنایت وقوعبولمامقده‌در امنیت کالده اولمغله یرلو ویا اجنبی اقشامدن صباحه قدر دیله‌دیکی وقت شهرك بر طرفندن دیکر طرفنه کیدوب اثنای راهده هیچ بر فرد تسلط ایتمز ایشته یرلولرك روسیه‌لیلر حقنده اولان عداوتلری کون بکون تناقص ایتدیکی بو اق صقاللرك وظیفه‌لرینه دقت واعتنا ایله امنیتك دوامنه موفق اولملرندن ایلرو کلمکده ایسه‌ده عداوت مذکورەنك تناقص ایتمسی صوری اولوب یوقسه اهالی روسیه‌لیلری اصلا سومدکلرینی هر یرده اشکار سویلیورلر

طاشکند شهرینك سنوی تزاید ایتمکده اولان مصارفاتی بالطبع اهالیدن جمع وتحصیل ایدلمکده اولان ویرکو ایله اداره اولنوب بو ویرکو دخی درت نوعدر مستملکات واحتسابیه وزامسکی (یعنی طرق وجسر تعمیراتنه مخصوص) ودائرهٔ بلدیه‌دن عبارت بولنمشدر مستملکات ویرکوسی شهر ایچنده اولان باغچه‌لر ایله خارج شهرده واقع تارلالردن النان ویرکودرکه سنوی یکرمی ایکی بیك روبله‌یه بالغ اولور بو طوغریدن طوغری‌یه پترسبورغه کیدر ــ احتسابیه مکیال واوزان ویرکوسیدرکه بوندن مقصد اخذو اعطانك یولیله اجراسی اولوب سنه‌ده یدی بیك روبله‌یه بالغ اولور زامسکی یعنی طرق وجسر تعمیراتنه مخصوص اولان ویرکو مقطوع اولمغله بهر خانه ویا چادر ایچون بتمش بش قاپق اخذ اولنورکه سنوی اون بر بیك روبله‌یه بالغ اولدیغندن مجموع خانه وچادر درت بیك ایکی یوز یکرمی ایکی عدد اولدیغی عندالحساب تبین ایدر شهرك مصارف مختلفه‌سنه مخصوص اولان بلدیه ویرکوسی درده تقسیم اولنه‌رق

هر ربعی شهر مذکورك منقسم اولدیغی درت محلك برندن تحصیل اولنور که بونك تحصیل و توزیعی ماده‌سی یرلو مأمورلرینه حواله اولنوب انلر واسطه‌سیله جمع اولنور بو ویرکو بیك سکز یوز التمش سکز سنه‌سی اون التی بیك روبله ایکن بیك سکز یوز یتمش درت سنه‌سی سکسان التی بیك روبله‌یه بالغ اولوب سائر ویرکو ایله برابر بهر نفوسه ۳ روبله اصابت ایتدیکی اکلاشلدیغی کبی ویرکوی مذکورك سنه بسنه تزاید ایتدیکی دخی درکار ایسه‌ده حین جمعنده مقبوض سندی ویرلمدیکی جهتله بونده روس مأمورلرینك پك چوق سرقتی اولدیغنه هیچ شبهه‌یوقدر

طاشکند شهرینك نفوسنه کلنجه شمدی‌یه قدر لایقیله تحریر نفوس اجرا اولنمدیغندن تماميله بیان ایتمك ممکن دکلدر فقط شهرده بیوك کوچك اوچیوز جوامع ومساجد (شریفه) اولوب یرلولردن بعضیسنك بیاننه کوره هر محله‌ده بر جامع (شریف) واردر بوکا اوتوزدن اللی‌یه قدر خانه اصابت ایدر و هر خانه‌یی دخی بش نفوس اعتبار ایدر ایسه‌ك تقریبا التمش بیك نفوسه بالغ اولدیغی اکلاشیلور حالبوکه طاشکند شهرنده اولان خانه‌لرك اکثریسنده یدیدن اونه قدر نفوس بولندیغندن بو مقدارك پك از کورندیکنه شبهه اولمیوب بعض اصحاب وقوف یوز یکرمی بیك نفوسك موجود اولدیغنی تخمین ایدیورلرکه بونك دخی صحتنه مقرونیتی مأمول قویدر ویرکو تحصیلنجه شهرك نفوسی قرق بر بیك یدی یوز طقسان طقوز اعتبار اولنوب بو حسابجه بهر خانه‌یه اوچ نفوس اصابت ایدرکه رسمی دفترلرده کوردیکم دخی بونك عینیدر بو حسابه کوره قرق بر بیك نفوسك اوستطرفندن تحصیل ایدیلان ویرکو روس مأمورلرینك کیسه‌لرینه داخل اولدیغی اکلاشیلیور

طاشکند اهالیسی اکثریت اوزره اوزبك اولوب ایچلرنده تاجیق و تاتار

وقرکیز وهندلی ایله قبائل سائره خلقندن دخی بولنور اهالئ مرقومه ترکستانك سائر شهرلرنده اولدیغی کبی سارت نامیله معروف ایسه‌ده بونامك طوائف بشردن بحث ایدن تاریخلرده بر معناسی اولمدیغنی اسیای وسطی سیاحلرندن مسدرشو دخی بیان ایدییور یرلولره کوره اهالئ شهر ایکی صنفدن عبارت اولوب بری مدنی دیکری بدویدر مدنیلر شهرده ساکن اولنلر و بدوی دخی بین الاهالی قزاق نامیله معروف اولانلردر

بو قزاقلرك اولری اولمیوب چادر و قلبه‌لرده اوتورر و چاودار اکمکی یرلر غایت وحشی بر قوم اولوب روسیه‌لیلر بونلری خدمات ثقیله‌ده قوللانورلر

مورخین متقدمه سارت کلمه‌سنك یالکز سیحون نهری سواحلنده ساکن اولان اهالی‌یه علم اولدیغی زعمنده بولنمشلر ایسه‌ده حالبوکه بو نام بخارا و سمرقند طرفلرنده بیلنمدیکی حالده کاشغر و خوقند و خیوه‌ده دخی صکره‌لری استعمال اولنمغه باشلادیغی تبین ایدییور خیوه خانلرندن ابوالغازی نام ذاتك یازدیغی تاریخده سارت کلمه‌سنك یالکز خیوه جوارنده ساکن اولانلره علم اولوب بو نام ایله اوزبکلردن تفریق ایدلدیکنی و بخارا اهالیسی دخی تاجیق نامیله قبائل سائره‌دن ایرلمش اولدیغنی یازییور شمدیلرده مذکور سارت لفظی بخاراده دخی استعمال اولندیغنی اهالی بیان ایتمش ایسه‌ده بونی یورکسز و تنبلر حقنده استعمال ایلدکلرندن بعضا جسارتسز اکدن کنایه اوله‌رق تحقیر مقامنده دخی قوللانلمقده‌در

بورالرده اهالینك ملیتجه اولان تقسیمنه کلنجه بری ایرانی و دیکری عن اصل ترك اولمق اوزره ایکی‌یه منقسمدر تاجیق قبائلی ایسه یالکز قدیمدن جیحون ایله سیحون نهرلری بیننده‌کی اراضیده ساکن و ذاتاً ماوراء النهر طرفلرندن هجرت ایتملری محتمل اولانلر اولمیوب لکن سیحون

نهرينك صاغ يقه‌سنده مسكون خوقند وكاشغر طرفلرندن كلنلردن مركب اولديغى روايت اولنيور ايرانيلر بيننده غايت مشهور ومعتبر اولان شاهنامه‌صاحبى فردوس طوسى ايران ايله توران حدودينى الك اول جيحون نهرى اعتبار ايتمش ايسه‌ده غريسفوريف نام مؤلف كتابنده ايران ايله توران كلمه‌لرى يالكز جغرافياجه تقسيماتى تفريق ايچون قوللانيلوب مليته مدخلى اولمديغنى وبونلرك بيننده ظهور ايدن محاربات كثيره تواريخ قديمه‌ده ايكى مختلف ملت بيننده وقوعبولان محارباته تشبيه ايدليوب انجق ايكيسى بر ملت اولديغى حالده بعض ايكى قبيله بيننده ظهور ايدن منازعات قبيلندن بولنديغنى يازمشدر لكن توران لفظى مؤخراً تركلردن ايرلمش قبائل متعدده‌يه علم اولديغى كبى اصل واساسى هنوز معلوم اولميان بر طاقم اسياى وسطى قبائلى دخى نام مذكور ايله ياد اولنمقده‌در

اسياى وسطانك بعض محللرنده المان واسلاو سلاله‌سندن اولان ساقا وشيين نام قبيله خلقى بولنوب مؤخراً بر طاقم تركلر دخى اوراره هجرت ايدرك اسكان ايتمشلردر تركلرك بوراره ابتداى ورودنده اراضى يى ايرانيلردن ضبط ايله انلرى چيقاروب اووا وطاغلرده اوتورتمغه غيرت ايتمشلردر بناءعليه طاشكند جوارنده واقع اقتو طاغلريله محال سائره‌ده بر طاقم اوفق كويلرده ساكن اولان اهالينك اكثريسنه تاجيق ويا ايرانى تعبير اولنوب بر طاقم طاغلرده ساكن اولان تاجيق قبائلنه بعضاً غالچه تعبير اولنديغى كبى بخارا وسمرقند وخوجند شهرلرى اهاليسنك دخى اكثريسى تاجيق قبائلندن ايسه‌ده سيحون نهرينك صاغ قه‌سنده ساكن اولان اهالى كاملا تركدر تركمانلر تاجيق اهاليسنى تاد ناميله ياد ايدرلر بونام عموم تاجيق قبائلنه علم اولميوب يالكز بخارا خانى شاه مراد خان حضرتلرى مروواديسنى استيلا ايتديكى

تاریخنده محل مذکوردن جبراً سمرقنده هجرت ایدنلره تخصیص قلنمشدر

اوزبکلره گلنجه تواریخ مختلفه‌ده وخصوصیله جنکیزخانک سلطنتندن اول وصکره‌لری بو طرفلره هجرت ایدن ترکلرک سلاله‌سندن اولوب بونلرک اکثری بوکونکی کونه قدر بر یرده ساکن اولمیه‌رق بر محلدن محل اخره نقل وهجرت ایتمک عادتنیزیدر اوزبک لفظی مجرد اولمیوب اوز (کندی) ایله بک کلمه‌لرندن مرکب اولدیغندن بوحالده (کندی‌بک) دیمک اولور که کندی باشنه یشار سربست وحر برقوم اولدیغنه اشارتدر اهالیٔ مرقومه قرکیز قزاقلری کبی اطرافه طاغیلوب غایت سربست وکندی کندولرینه جمهوریت اصولی اوزره اداره اولنور اهالیدن اولدیغی اکلاشیلور که بوطرفلره اون بشنجی عصرده هجرت ایتمکه باشلادقلرینی مبین تاریخلرده مندرجدر بوحالده بر وقتلر نایمان قبائلی کبی اسیا قطعه‌سنی دترتمش اولان اهالینک نام ونشانی قالمیه‌رق شمدی یالکز اوزبک قبائلندن برینه علم ایدلمشدر

طاشکند ایله بخارا اهالیسنک روایتنه نظراً اوزبک قبائلی طقسان ایکی طائفه‌یه بالغ اولوب بونلردن هر بر قبیله‌نک اخلاق وعاداتی بربرینه بکزه‌مدیکی اکلاشلمشدر مع هذا اوزبکلر حالا بر طاقم مختلف قبائله ایریلوب کچن التی یدی سنه ظرفنده یوز مین قرق نامنده بر قبیله دها تشکل ایدوب بونلر قدیمدن بولندقلری یرلری ترک ایله اوزاق محللره کیده‌رک یایلمشلردر اوزبکلر دائما بر طرفه کتیوب مثلا بوندن اوتوز سنه اول بر قبیله‌نک یازلغی بوکونکی کونده دیکرینه کچمشدر

قبائل مذکوره‌دن بعض یوجک اولانلرینه مین اطلاق اولنور که

شمدیکی حالده سمرقند شهرینک شرق جنوب طرفنده جبال ایله اورغو ولایتلرینه مالك اولان حوقند خانیکبی ومانغهیت تسمیه اولنور بر نوع جماعات دها واردرکه بونلرك بولندیغی اراضی‌یه قارش درلر وبخارا امیرینك امری التنده اولوب مشار الیهك سمرقند طرفلرنده دخی ایروجه بعض قبائلی واردر

شاهریزاب طرفلرنده ساکن اولان کیغیز طائفه‌سی دخی یوزوقرق وکپچاق وکیتالی وکانغراد نام عشایردن عبارتدر قرکیز قبائلنه کلنجه بالاده تعریف اولندیغی کبی بونلر اکثریت اوزره اوزبك وقره قالپاق قبائلندن تشعب ایتمش برقوم اولوب دائما خیوه قربنده جیحون نهری سواحلنده ساکن اولورلر ترکمانلر دخی بعضیلرینك روایتنه باقیلورسه اوزبك قبائلندن معدود اولدقلرینه اخلاق وعاداتی غیرت وجسارتلری اوزبکلره مشابه اولمسی دلیل کافیدر تاتارلر ایسه اوزبك قبیله‌سی نامیله معروف اولان نوغایلر کبی اسیای وسطانك هر طرفنده بولنورلر

تاجیقلر ایله اوزبکلرك کرك شیما وکرك اخلاق جهتنده بربرینه اصلا مشابهتی یوقدر تاجیقلرك الٓلری علی العموم اکلی ویوزلری ووجودلری بیوك وصقاللری هم سیاه هم اوزون وصیق اولدیغی کبی روش حاللرندن غایت دساس اولدقلری اکلاشیلور اکثریسی تنبل ویلانجی وقورقاق اولوب دائما کندولرینی مدح ایدرلر اوزبکلر بخارا جهتنده تاجیقلره محتاج اولدقلری حالده نفرت ایدرلر تاجیقلر دخی اوزبکلری چوجق وهیچ بر شی بیلمز مقامنده طوتوب خصوصیله طوغریلق وصافدرونلق جهتنده تقبیح ایله تاجیقلره محتاجدر دیه‌رك اوکنورلر

تاجیقلرك اوزبکلر قدر اصالت ونسبی اولمدیغندن بونلردن برینه نره‌لی وکیم

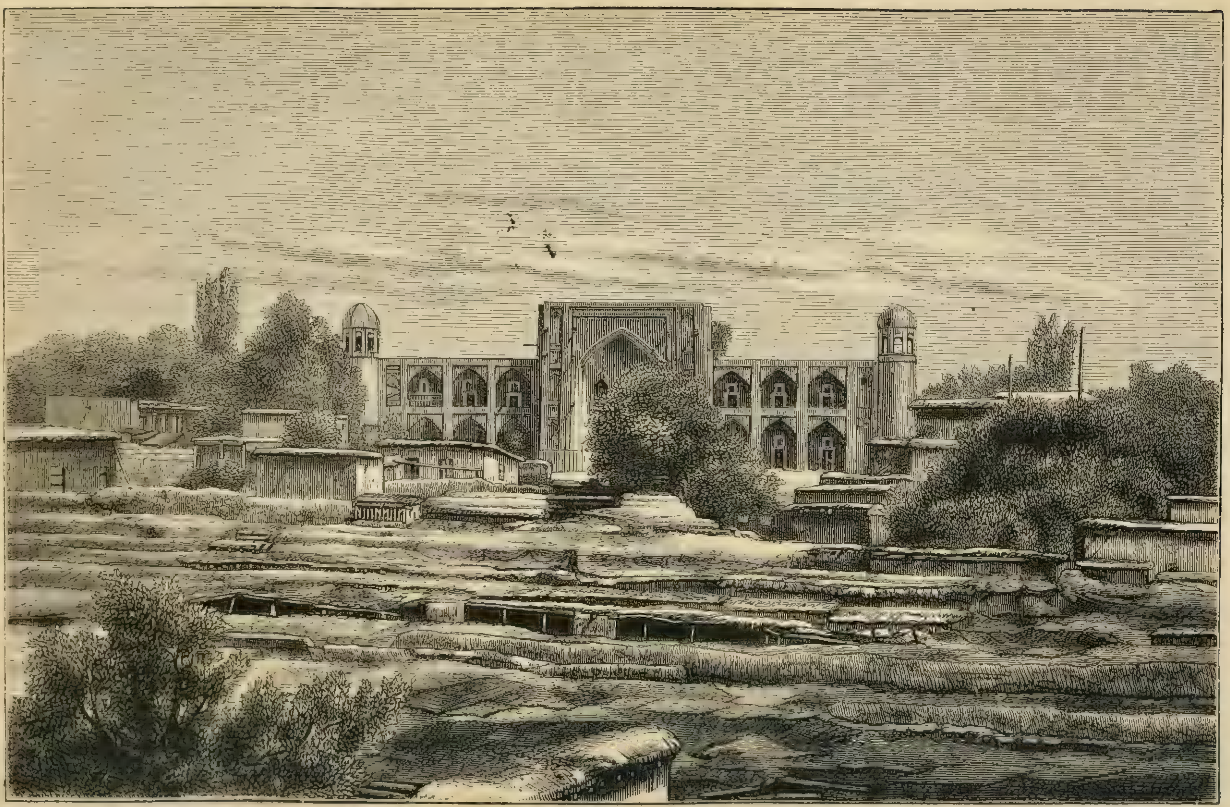

طاشكند بازاری اوزرندن بكلربكی مدرسه‌سنه طوغری كورونشدر.

اولدیغی سؤال اولنسه طاشکند ویاخود خوجند ویا سمرقندلی‌یم جوابنی ویروب کندوسنك تاجیق اولدیغنی سویلیه‌مز لکن اوزبکلردن برینه بویله بر سؤال ایدلمش اولسه درحال جالایر ویا قالاغار قبیله سندن اولدیغنی مع الافتخار بیان ایدر شمدیکی حالده بر وجه مشروح منسوب اولدیغی قبیله نامیله افتخار ایتمك عادتی آسیای وسطاده ترك اولندیغی حالده اوزبکلر منسوب اولدقلری قبیله‌نك نامیله برابر قوت وقدرتنی وحتی بعضاً قنغی قبیله‌لره مناسبتی اولدیغنی بیان ایدر مع مافیه اوزبکلر تاجیقدن ویا تاجیقلر اوزبکلردن قزالوب ویرمك دخی پك نادر وقوع بولور

بو طرفلرده غایت مشهور اولان فرهاد ایله شیرین حکایه سنك منشأ وظهورینی سؤال ایتدم اکثریسنك بیاننه کوره بونك محل ظهوری سیحون نهرینك صول یقه‌سی ایمش بو حکایهٔ مشهوره‌نك نه وجهله وقوعبولدیغنی تعریفده اوزبکلر ایله تاجیقلرك حالی معلوم اولور

شویله که { چین داخلنده ختن نام بلده اصحاب ثروتندن اولوب مؤخراً بوطرفلره هجرت ایتمش اولان بر ذاتك غایت کوزل شرین نامنده بر قزی اولوب بونك بری تاجیق دیکری فرهاد اسمنده اوزبك ایکی دلیقانلی عاشقی اولدیغندن ومزبوره اخلاق حمیده صاحبه‌سی بولندیغندن بو ایکی عاشقنك قانی قیرمق ایسته‌مز فقط ایکیسنه‌ده بردن وصلت جائز اولمدیغندن اوصره‌ده بر عجوزه‌نك تعلیم وتشویقیله صوبك ندرتی اولان اوواده‌کی ترلالری صولامق اوزره اوراده بولنان برطاغی قنغیسی یاروب صویی اقتورایسه انکله

تزوج ایده‌جکنی بیان ایتمسی اوزرینه فرهاد نامنده اولان عاشقی درحال قازمه ایله برقاچ کورك تدارك ایدرك معشوقه‌سنك امرومراد ایتدیکی طاغی یارمغله مشغول اوله طورسون اوته‌دن شرینك دیکر عاشقی تاجیق اقشامدن کلیتلی قامش طوپلایه‌رق دسته دسته یاپوب شرینك قصری اوکنده‌کی اووایه بر کوزلجه دیزه‌رك صباح اولدقده کونشك طلوعیله بو قامشلر پارلامسندن ناشی تاجیق مطلوب اولان طاغی یاروب اووایه‌صو اقتمش دیه‌رك مزبوره‌یه قوجه‌قاری واسطه‌سیله خبر ویرلدیکندن همان تاجیغی جلب ایله کندیسنه عقد نکاح ایدر اوته‌دن فرهاد شرینك تاجیقله ازدواج ایتدیکنی طویار طویماز الندکی قازمه ایله کندوسنی اوراده تلف ایدر بورالرینك یلان اولمق احتمالی ده‌واردر چونکه پیقاوات نامیله معروف اولان برقنالی فرهادك قازمه ایله یاردیغی طاغدن اقتدیغنی روایت ایدیورلر حالبوکه مذکور قنالی او یله بر ادمك قازمه ایله یاروب صو اقتمسی انسانك عمر طبیعیسی اقتضاسنجه عدیم الاحتمال اولمغله بوراسنك شایان اعتماد اولمدیغی مسلمدر مع مافیه اسیای وسطاده تاجیقلرك غایت دساس وحیله کار اولدقلرینه بویله پك چوق دلیللر کتوررلر

تاجیقلرك لسانی کندولرینه مخصوص بر نوع لسان ایله فارسی قاریشقدر بونکله برابر قنغی ترك اولور ایسه اولسون بونلرك لسانی پك قولای اکلایه بیلور بونلرك لسانی بر طاقم اریان کلمه‌لرینی دخی

حاویدر که فارسی لسانده بویله شی اولمدیغی جهتله اهالئ مرقومه‌نك بوطرفلره کلیشلری پك قدیم اولدیغنی ایما ایدیور(١)حالبوکه اوزبکلردن تاجیق لسانه واقف پك از بولنور فقط تاجیقلرك همان کافه‌سی اوز بکلرك لسانی اولان ترکجه‌یی غایت کوزل تکلم ایدرلر یرلولردن برینه قنغی لسان ایله تکلم ایتمکده اولدیغی سؤال اولنسه یا ترکجه ویا اوزبکجه جوابنی ویرر شوراسی دخی خفی اولمیه که ترکجه‌دن مرادم عثمانلولرك تکلم ایتدیکی ترکجه اولمیوب چغتای لسانیدر چغتای تعبیرینك سبب ظهوری ایران مورخلری اوزبکلرك چنکیز سلاله‌سندن اولدیغندن وچنکیز خان ایسه چغتای نامیله معنون بولندیغندن ناشی ایمش دیورلر یالکز تاجیقلره منحصر اولان محللرك غیری یرلرده ساکن اولان تاجیقلر چغتای لسانه واقف اولدقلری جهتله اهالئ مذکوره اسیای وسطاده هر نره‌یه کیتمش اولسه‌لر مراملرینی تفهیمه مقتدر اوله‌جقلری شبهه‌سزدر اسیای وسطاده تاجیق لسانی رسمی مقامنده اولوب تربیه‌لی ومعتبران اهالی بولسان ایله تکلم ایدر وحکومتلر بیننده تعاطی اولنان محررانك کافه‌سی ینه تاجیق لسانده تحریر اولنور

روسیه‌نك تحت اداره‌سنده اولان ترکستان ولایتی تقریباً بر ملیون التیوز بیك نفوسدن عبارتدر که بونك لا اقل بر ملیونی اوزبك وتاجیق اولوب بونلرك غیری تك توك قبائل سائره‌دن اولمق اوزره بدویدرلر • مثلا بالاده بیان اولندیغی اوزره مرو وانیسندن جبراً کتوریلوب سمرقند شهرنده توطین ایدیلان ایرانیلردن بشقه‌سی ایران حدودینی تجاوز ایله ایرانیلردن یقالدقلری اسیرلری ترکستانده صاتدقلرندن مرور زمان ایله بونلردن حاصل اولان اهالی نه اوزبك ونه‌ده تاجیق اولوب ایریجه برقبیله عد اولنورلر

(١) خیرو غویف نام مورخ تاجیق لسانینی خیلی وقتلر انالیز ایتمك ایله اوغراشدیغندن بوکا دائر قزانلی میرزا شیمك سرکذشتی عنوانلی یازدیغی کتابده تفصیلات ویریور

بونلردن بشقه اهالیٔ مرقومه ایچنده عرب دخی بولنور که بونلر یا انف البیان قارشی قریه‌سی قربنده قناقورغان طرفلرنده ویا کوکرتلی ولایتیله جیحون نهری سواحلنده ساکن اولیورلر قناقورغان طرفلرنده ساکن اولان عربلر چغتای ایله تاجیق لساننده عبارت مختلط بر نوع لسان ایله تکلم ایدرلر ایسه‌ده باقیسی عادتا عربجه تکلم ایلرلر عربلرك بو طرفلره کلمسی حقنده ایکی روایت واردر بری دین اسلامی ترکستانه نشر ایتمك اوزره محمد (علیه السلام افندمز حضرتلری) زماننده براز صکره کلان عربلرك سلاله‌سندن بولندقلرینی ودیکری تیمور لنك عربستان طرفلرینی ضبط واستیلا ایتدکدنصکره معارفك تعمیمی مقصد خیریه‌سیله حلب وشامدن ترکستانه کتورتمش اولدیغی عرب علماسی سلاله‌سندن اولدقلرینی اهالی سویلیور بو عربلر یوك و پاموق ایله هر نوع منسوجات وکوزل سجاده وقالیچه‌لر اعمال ایله خارجه فروخت ایدرك تعیش ایلرلر رازافشان طرفلرنده حالا تقریبا ایکی بیکدن زیاده عرب خانه‌سی اولدیغنی چوغندن ایشتدم اسیای وسطاده اولان شهر وقصبات وبعضاً کویلرده بیله بر طاقم یهودی وهندو (پت پرست دیمکدر) واردرکه یهودیلر قدیمدن موجود اولوب اسیای وسطی قبائلی بیننده اخذ واعطا ایله مشغول اولدقلری حالده صکره‌کیلر یعنی هندولر چین طرفلرندن تجارت ایچون یقین وقتده بو طرفه کلمشلردر اهالیٔ مرقومه برلولردن بارکیر الوب صاتق ایله اشتغال ایدوب جوار کوللرده صید ایتدکاری سلوك تجارتی یالکز یهودیلره منحصردر بونلردن بشقه جیونجی تعبیر اولنور برقبیله اولوب اکثریسی کافرستان طرفلرنده ساکندرلر برده ماران قبیله‌سی اولوب بونلر یالکز بر محلده ساکن اولمدقلرندن کویدن کویه وقصبه‌دن قصبه‌یه کزه‌رك زراعت وتجارتله مشغول اولدقلری کبی نسوانی دخی خرده فروشلق یعنی بعض اوفق تفك ادوات بیتیه فروختیله تعیش ایدرلر بونلر ایله برابر لولی تعبیر اولنور بدوی الطبع بر قبیله دها واردرکه صورت

ظاهرەدە اهل اسلام ایسەلردە قبطی وغایت جاهل اولدقلرندن مذهبلرینی بیله لایقیله بیلەمزلر بوندن بشقه احوال وعادتلری غایت غریبدر اندی تسمیه اولنور بر قبیله دها واردرکه بونلر اولیا آتا ایله چیمکنت شهرلری بیننده ایکنجی قوناق محلی اولان قریەلر ارەسندەکی اراضی ایله دیکر اوچ قریەدە ساکن اولمقدەدرلر بونلر بر نوع چغتای لسانیله متکلم اولوب نسوانی غیر مستورە اولدیغی حالدە کندیلرندن غیریلرینه وارمزلر فقط بو قبیله خلق اصللرندن حیا ایدیورلر که قنغی قبیله دنسك دیو صورلدیغی وقت کندولرینك اندی قبیله سندن اولدیغنی سویلەمزلر

طاشکند شهرینه دائر بعض تواریخ قدیمه اولدیغی بورالردە روایت اولنیور ایسەدە بو تاریخدن شمدی یە قدر هیچ بر اوروپالو طرفندن بحث اولنمدیغندن شهر مذکورە دائر تاریخجه اولان معلومات پك محدوددر

شهر مذکورك برندە بوندن بر ایکی بیك سنه اول بر شهرك موجود اولدیغی ویاخود طاشکندك تقریباً یکرمی میل غرب جنوب سمتندە اسکی طاشکند دیمکله معروف اولوب الان خرابەلری کورینان محلدە غایت جسیم بر شهر بولنمغله بوکا دخی وقتیله طاش ویا تاجی اطلاق اولندیغی شاهنامەدە مسطور اولدیغی کبی چین سیاحلرندن میلاد حضرت عیسانك یدنجی عصرندە بو طرفلری سیاحت ایدن حیون نام سیاحك قلمه الدیغی تاریخدە دخی بویله محرردر حالبوکه عرب مورخلری طاش کلمەسنك تلفظندە دوچار صعوبت اولدقلری جهتله طاشی شان نامنه تحویل ایتدکلرینی عربی العباره ترکستان تاریخندە کوردم لکن بدویت اوزره امرار وقت ایدن قبائلدن بری بو طرفلره کلدکلرندە شانك بر معناسی اولمدیغندن بو کلمەیی طاشه تحویل ایدرك کند کلمەسی دخی فارسیجه شهر معناسنه

اولدیغندن وطاشکند شهری اطرافنده ایسهٔ طاشلر پك چوق بولندیغندن طاشکند تسمیه ایتدکاری اکلاشلمشدر

شهر مذکور ماوراءالنهر داخلنده اولدقدن بشقه گاه بخارا وسمرقند خانلری زیر تصرفنده وگاه شرق شمالده اولوب مقر ادارهلری بالاسفان نام شهر اولان چغتای قبیلهسی ادارهسنه کچدیکی جهتله اوائلده تجارتگاه بر بلدهٔ جسیمهٔ مشهوره اولدیغی شبههسزدر جنکیز خان شهر مذکوری اطراف ولایتلریله برابر قبضهٔ تصرفنه الحاق ایدرك اوراسنی کندوسنه مقر اتخاذ ایدوب مدت مدیده مخدومی چغتای خان ایله احفادی ضبطنده قالمشدر تیمور لنك شهر مذکوری قوهٔ جبریه ایله ضبط وتسخیر ایدوب اخلافی ادارهسنده ایکن سیل بلا کبی هجوم ایدن شیبانی خانه تاب آور مقاومت اولهمدقلرندن فرار ایله خان مومی الیه طرفندن ضبط اولنمشدر بیك التی یوز طقسان سکز سنهٔ میلادیهسی اوائلندهو قرکیزلرك شان وقوتلری اسیای وسطایی کاملا استیلا ایتدیکی وقتده طاشکند شهرینی سمرقند وبخارا خانی عبدالله خاندن اهالیٔ مرقومه ضبط ایلمشلردر شهر مذکور بیك یدییوز یکرمی اوچ سنهسنهقدر قرکیزلرك ید ادارهسنده قالمش ایسهده مؤخرا جانغاریا طرفلرینده مالك اولوب کونبکون توسیع ملك ایتمکده اولان غالدان سیران خان طرفندن ضبط ایله قرکیزلرك ادارهسندن المشدر حالبوکه غالدان سیران سلالهسی دخی بیك یدی یوز التمش طقوز سنهسنده انقراض بولدیغندن یالکز سنوی بخارا خانه بر مقدار ویرکو اعطاسیله بر امارت حکمنده اداره اولنمقده ایکن عصر حاضر ابتدالرنده خوقند خانی عالم خان ضبط ایدوب خوقند خانلغنه ضمیمه ایدلمشدر بر قاچ سنه صکره خوقند خانلغی بخارا حکمداری طرفندن ضبط ایله تحت تابعیته ادخال اولنمش ایسهده ارهدن چوق کچمدن خوقند خانلغی تکرار قیام ایله استقلالیت قدیمهسنه مالك

اولمشدر تاکه روسیه‌لیلر طرفندن ضبط اولنجه‌یه قدر خوقند خاننک تابعیتنده بولنمشدر فقط کرك خوقند خانلغی اداره‌سنده وکرك بخارا حکمدارلغی تابعیتنده بولندیغی مدتجه اختلال اکسك اولمیوب دائما اطراف ایله وبربرلریله محاربه ومجادله ایلدکلرندن اهالی هیچ بر وقت امنیت اوزره بولنه‌مامشدر شهر مذکور بر وقتده خوقند خاننك پای تختی اولوب خان بالجمله عونه‌سیله برابر اوراده ساکن اولمشدر

روسیه عسکری قوماندانلرندن جنرال چرنایفك (١) جزؤی بر قوت ایله طاشکند شهرینی ضبط ایتمسی روسیه‌لیلرك اسیای وسطی تاریخنده ابقای نام ایتلرینی موجب اولمش وبو بابده مرقوم جنرال خیلیجه شهرت قزانمشدر شویله که چرنایف بیك سکز یوز التمش درت سنه‌سی تشرین اولنده چیمکنت شهرینی ضبط ایتدیکی اثناده طاشکند قوش بکی چیمکنتك محافظه‌سی ایچون روسیه عسکریله خیلی اوغراشدیغی حالده عاقبت شربت شهادتی نوش ایتدکدن بشقه شهر مذکورك محافظه‌سنه مأمور اولان قوهٔ عسکریه‌سنك دخی بر خیلیسی تلف اولمشدر بوندن صکره مرقوم جنرال طاشکند شهرینه شدتله هجوم اولنور ایسه همان ضبط اولنه‌جغی ظن قویسیله تشرین اولك اون بشنجی کونی شهر مذکور اوزرینه یوریمش وطاشکندك اطرافنده اولان باغچه‌لره قدر ایلرولمش ایسه‌ده داخل اوله‌مدیغندن اوراده معتنا بر موقع انتخابیله طوپلر وضع ایدرك سوری دوکمکه باشلامغله دیوارك بر طرفنی هدم ایتدکده هجوم قوماندا‌سی ویره‌رك یوریمك ایستمشلر ایسه‌ده داخل شهرده اولان اهالی بر شجاعت فوق العاده ایله مقابله ومدافعه ایتدکلرندن روسیه‌لیلر تاب اور مقاومت اوله‌میوب اوتوز التی وفیات ایله یوز یکرمی مجروح ویره‌رك

---

(١) مرقومك بوکره عساکر عثمانیه علیهنه اوله‌رق صرب اردوسنه داخل اولدیغی بالاده بیان ایلمشیدك

چیکنته عودت ایتمشلردر مسقول حوقند اوزرینه کوندریلان قوهٔ عسکریه ایله شهر مذکورك ضبطی ایچون ایکنجی دفعه اولارق هجوم اولنمش ایسه ده ینه کلی تلفات ویرەرك رجعته مجبور اولمشلردر بخارا خانی روسیه لیلرك توسیع ملك ایتمسندن تلاش ایدوب طاشکند شهرینی روسیه لیلر ضبط ایتزدن اول کندوسی المق اوزر اورانیه جوارنده قوهٔ عسکریه تدارك وتهیئه ایتمکده اولدیغی روسیه اردوسندن خبر المسی اوزرینه طاشکند اهالیسی ذاتاً حوقند خانلرینك ظلم وتعدیاتندن شکایت ایله حتی دفعاتله اختلال ایتدکلرندن ناشی درحال بخارالیره عرض مطاوعت ایدرلر خوفیله مرقوم جنرال بونك اوکنی المق تدبیرینه سلوك ایتمشدر

مرقوم جنرال چرنایف تقریباً اون التی میل مسافەدە واقع طاشکند شهرینك صوینك کلدیکی چرچیق نهری ساحلنده نیاز بك استحکامی اوزرینه هجوم ایدرك بالسهوله ضبط ایتمسیله اهالیٔ شهری صودن یکا تضییق ایدەجك بر قوته مالك اولدیغی جهتله ارتق اهالی بوندن صکره ینه مقاومت ایتمشلر ایسه ده دوام ایدەمیوب چار ناچار روسلره تسلیم اولمشلردر

اهالیٔ شهردن بر طاقملری حوقند خانی عالم قولی خاندن متنفر اولوب روسیه لیلرك ادارەسنی حوقند ادارەسنه ترجیح ایتدکلری جهتله شهرك روسیه طرفندن ضبطنی ارزو ایتمشلر ایسه ده اچیقدن اچیغه افکارلرینی بیان ایتمکه دخی جسارت ایدەمدکلرندن صورت خفیه ده شهرك شمال طرفنده اولان قلعه قپوسنی روسیه لیلره اچمغه قرا ویروب روسیه لیلره بریسنی دخی کوندرەرك اخبار کیفیت ایدلمسندن چرنایف جسارتلنوب سالف الذکر نیاز بك استحکامندن قیام ایله شهره التی میل مسافەدە واقع بر محله کلمشدر

(مترجم طرفندن علاوهٔ مخصوصه)

(روسیه‌لیلرك اسیای وسطاده اولان ملمه‌لری هب اهالی بیننده‌کی نفاق واتفاقسزلقدن ایلرو کلدیکنه ایشته شو فقره دخی دلیل واضحدر لکن نصل وجدان ونصل لماندرکه وطنلرینك ودین وعرض وناموسلرینك دشمنلری اولان روسیه‌لیلرك ایاقلری التنده محو اولمسنه مجرد حوقند خانندن اخذ انتقام املیله موافقت ایدیورلر ایشته بویله سائقهٔ جهالتله حریت مذهبیه وسعادت وسلامت اتیه‌لرینی ودین وناموسلرینی دشمنه تسلیمه راضی اولان خائنلر هزار کره لعنت ونفرته لایق وسزادر بوخائنلر دکلیدرکه اولوقت حوقند خانلرندن کوردکلری ظلم وتعدی‌یه تحمل ایده‌میه‌رك وطنلرینی روسیه‌لیلره تسلیم ایلدیلر شکایت ایتدکلری مظالمك روسیه‌لیلردن الیوم بیك مثلنی کوریورلر هیهات نه فائده‌که اولاد واحفادلری بو ظلم واعتساف التنده محو وپریشان اوله‌جقدر اسیای وسطی مسلمانلری اتحاد واتفاقسزلق یوزندن بوقدر بلیه‌یه کرفتار اولدیلر حیف صد حیف‌که صوك پشمانلق فائده ویرمز مع مافیه عقللرینی باشلرینه طوپلایوبده بتون مسلمانلر بر دائرهٔ اتفاقه داخل اولسه‌لرینه روسیه‌لیلری اولطرفدن طرد وتبعید ایده‌جکلرندن امیدمزی قطع ایتمیز)

ایرتسی کونی روسیه‌لیلر قرار ویریلان قپودن شهره داخل اولمق اوزره ایکن بری طرفدن حوقند نائبی ملا عالم قولی التی بیك کشی وقرق طوپله کلوب شرق جهتنده‌کی قپودن طاشکنده داخل اولمسی اوزرینه روسیه‌لیلرده اولکی جسارت قالمیوب خوف ایتمکه باشلامشدر ایرتسی کونی یعنی مایسك یکرمی برنده مشار الیه عالم قولی یدی بیك مسلح ار ایله روسیه‌لیلرك اردوکاهی اوزرینه هجوم ایده‌رك ایکی ساعت قدر امتداد ایدن محاربه‌ده روسیه‌لیلرك سلاحلرینه طیانه‌میه‌رق کلی وفیات ایله طاشکنده عودت ایتمش وروسیه‌لیلر حوقندلیلری شهرك قلعه دیوارینه قدر تعقیب ویوم مذکورده شهره هجوم ایتمکی ارزو ایتدکلرندن تکرار اردوکاهه عودت ایلمشلردر بو محاربه‌ده روسیه‌لیلرك اللی تلفات ایله خیلی یاره‌لوسی اولمش ایسه‌ده حوقندلیلردن اوچ یوزه قریب وفیاتك ایچنده مؤخراً ایدیلان تحقیقاتدن ملا عالم قولی دخی اصابت ایدن بر قورشونك تأثیریله وفات ایتدیکی (شهید اولدیغی) اکلاشلمشدر

مشار الیه عالم قولینك وفاتی یالکز طاشکنده دکل بتون حوقند ممالکنده

بیوك بر تأثیر حاصل ایدوب اهالی پك زیاده تلاش واندیشه‌یه دوچار اولدیغندن عطا بك (۱) نامنده اولان ذاتی ایکیوز سواری ایله بخارا خاننه کوندروب روسیه‌لیلرك طاشکند شهرینه فنا حالده هجوم ایتمکده اولدقلرینی وعالم قولینك شهید دوشدیکنی وارتق تاب وتوانلری کسیلوب روسیه‌لیلره تسلیم اوله‌جقلرینی بیین بر تحریرات کوندرمشلر واکر بخارا امیری کلور ایسه اهالینك کافه‌سی کندوسنه از جان ودل انقیاده مهیا بولندقلرینی ایروجه بیلدیرمشلردر

روسیه‌لیلر اهالیٔ شهردن پاره قوتیله کندولرینه جاسوس پیدا ایتمش اولدقلرندن بونلر واسطه‌سیله بخارا امیرینه کوندریلان تحریراته کسب اطلاع ایتمکله سیحون نهری اوزرنده اولوب بخارا کچیدی بولنان کوپری ومقابلنده‌کی چنیاز استحکامی محافظه‌سنه مأمور اولان خوقندلیلرك اوجه صاوشدقلرینی روسیه طرفداری اولان طاشکندلی بر طاقم اق صقاللر کلوب روسلره خبر ویرمکله درعقب بر قاچ یوز روسیه عسکری کوندریله‌رك کوپری واستحکام بالکلیه خراب ایدیلوب چرنایف دخی شهره اوچ میل مسافه‌ده بخارا طریقنی محافظه‌یه ابتدار ایتمشدر

بالاده بیان اولندیغی وجهله طاشکند شهری خارجدن کلان صویه محتاج اولوب وچرچیق صویی ایسه روسیه‌لیلرك ضبطنده اولدیغندن صوبك مجراسنی چویردکاری جهتله داخل شهرده صوبك ندرتی درجهٔ نهایه‌یه وارمش وشهرك اطرافنده اولان باغچه‌لرده اکین دخی روسیه‌لیلرك ضبطنده قالمش اولمغله اهالیدن تصادف ایتدکارینی بلا امان قتل وتلف ایله حیواناتلرینی دخی غصب ایتمکده اولدقلرندن اهالیٔ مرقومه‌نك حالی بو یوزدن دخی فنا اولمغه باشلامشدر

(۱) بو عطا بك مشهور عطالق غازی اولوب شمدیکی حالده کاشغر امیرجلیلی شهامتلو یعقوب خان نامیله مشهور ومتعارف اولان ذات عالی قدردر

ایشته اهالئ مرقومه‌نك امیدلری یالکز بخارا خاننده قالدیغی حالده خان مشار الیه طرفندن ورود ایدن جوابده خوقند خاننك مخدومی سید سلطان خان اهالی طرفندن رهن مقامنده بخارایه کوندریلور ایسه صورت استدعالرینك قبول اولنه جغنی بیان اولندیغندن اهالی بتون بتون مضطر قالمشدر جوابنامهٔ مذکورك خلاصهٔ مآلی اطرافه یایلدقده مشار الیه سید سلطان خان معیتنه ایکیوز سواری الهرق حزیرانك یکرمی برنجی کیجه‌سی طاشکنددن فرار ایتدیکی اثناده ایشان بك نام سرکرده معیتنده ایکی بیك کشی اولدیغی حالده بخارا طرفندن کاوب کندی کندینه شهری ضبط ایتمشدر بو صره‌ده بخارا خانی طرفندن کوندریلان قوهٔ عسکریه دخی بر قاچ قول اولمق اوزره سیحون نهری ساحلنده ظاهر اولوب طاشکند شهرینه طوغری کلدکده اولدیغی جنرال چرنایف خبر الدیغنده فوق العاده تلاشه دوشمش ایسه‌ده بو حاللری عسکره بیلدیرمامشدر چونکه مرقومك معیتنده اولان قوهٔ عسکریه انجق ایکی بیك کشیله اون ایکی طوپدن عبارت اولدیغی جهتله یکرمی بش قدم ارتفاعنده و اون التی میل قدر بر سور ایله محاط یوز بیکدن متجاوز نفوسی محتوی اولان طاشکند شهرینی محاصره ایتمك محال اولدیغی کبی صف حرب تشکیلیله بخارا عسکری اوزرینه هجوم ایدرك حربه قیام ایتملری دخی اوله‌میه‌جغندن و بخارا عسکرینك اوتوز بیکه قریب اولمسندن ناشی جنرال بتون بتون مضطرب قالمشدر مع مافیه جنرال چرنایف حزیرانك یکرمی یدنجی کونی طاشکندك شمال طرفنده واقع قاملان قپوسی اوزرینه هجوم اولنمسنه قرار ویرمشدر که بو قرار مذکور قپونك اولدیغی محل شهرك الڭ مرتفع یری اولدیغی جهتله بر دفعه ضبط اولندقده طوپلری شهره ناظر بر موقعه ترتیب ایله اهالیی تسلیم اولمغه اجبار ایتمك ممکن اولور زعمندن ایلرو کلمشدر

اوزاتمیه‌لم یوم مذکورده ساعت اوچ صولرنده بیکباشی (شمدیکی حالده

ترکستان اوردولرنده لوارتبه‌سنده‌در) ابراموف اوچ درت‌یوز نفر ایله حصارك اوزرینه هجوم ایدرك دوکمکه باشلادقده ذکر اولنان قپو قربنده بر محلك هدمیله شهره داخل اولدقده طاشکندلیلر طرفندن اوزرلرینه اطرافده اولان قله‌لردن کله‌لر یاغدیرلمقده بولنمش ایسه‌ده بونلر بر تقریب قلعه دیواری التندن روسیه طرفدارانك داخل شهرده ساکن اولدیغی مظنون اولان قره سرای قپوسنه طوغری کتمکده اولدیغی حالده یکباشی دولاقروا دخی خوقندقپوسندن کیره‌رك ایچ قلعه‌نك بر قسمنی ضبط ایتمشدر یوم مذکوراقشامنه قدر شهرك ایچنده‌یاپلمش اولان استحکاماتی تخریب ایتمشلردر فقط خانه‌لره متصل اولان باغچه دیوارلرندن کوردکاری مقابله‌نك پك شدتلی اولدیغنی روسیه‌لیلر بیان ایتمکده ایدی او اقشام مهما امکن اسایش اعاده اولنوب صباح اولدقده ایچ قلعه‌یی لغم ایله اتمق اوزره کوندریلان روسیه‌لیلر سوقاقلرده بر طاقم عربه‌لر وکسیلان اغاجلردن یاپلمش چپارز استحکاملره تصادف ایتمشلردرکه اول امرده استحکامات مذکوره‌یی دفع ایله اهالینك اتشنی کسمك لازم کالدیکندن یوم مذکور اقشامنه قدر بو منوال اوزره قتال ایله کچورلمشدر لکن اقشام اوزری اهالی طرفندن کوندریلان اق صقاللر روسیه‌لیلرك ارتق مملکت خراب ایتمرندن وانسان اولدیرملرندن فارغ اولملرینی نیاز ایله ایرتسی کونی شهری تسلیم ایده‌جکارینی قطعیاً افاده ایتلری اوزرینه روسیه‌لیلرده ذاتاً طاقت قالمدیغندن موافقت ایتدکی جانلرینه منت بیله‌شلردر ایشته ایرتسی کونی طاشکند شهری اهالیسی معتبرانیله اق صقاللر وقاضی ومفتیلر وسائر بعض ذوات روسیه‌لیلرك داخل شهرده‌کی اردوکاهنه کله‌رك بلا مقابله ومعاهده شهر مذکوری همان ترك وتسلیم ایتدکاری جهتله روسیه‌لیلر درحال اعادهٔ اسایشه ابتدار ایله بوندن صکره بر تفنك بیله پاطلامیوب قوجه‌طاشکند ولایتی دخی روسیه مملکتنه (ایاذیٔ ظلمته) داخل اولمشدر

طاشکند شهرینی محافظه ایدنلرك عددی اوتوز بیك کشیدن عبارت اولوب بونك بش بیکی سواری اولدیغی حالده اوچیوز اللی قزاق عسکری بونلری تعقیب ایدرك چرچیق صویی جهتنه فرار ایتمشلر و جمله سی حیوانلرینی صویه سوروب قارشو ساحله کچه بیلمشلردر ایشته بوده یکی سلاحلرك قارغی وطوپوزه غلبه ایده‌جکی انکار اولنمسندندر داخل شهرده اولوب روسیه‌لیلر طرفندن ضبط اولنان ادوات حربیه‌یه کلنجه اون التی سنجاق ایله التمش اوچ طوپ ویتمش ایکی بیك لبره باروت ایله مهمات حربیه وسائره‌دن عبارت بولنمش ایسه‌ده قزاقلر هرنه وقت اولور ایسه اولسون بویله بر موفقیته نائل اولدقده اهالیدن قادین وچوجقلره وارنجه‌یه قدر تسلط ایتمك عادات وحشیه وظالمانه‌لرندن بولنمغله اهالیدن تصادف ایتدکلرینی صویوب حیوان والبسه‌سنی یغما ایتدکلرینه دخی قناعت ایتمیه‌رك خانه‌لری باصوب کوردکلری ذیقیمت اشیایی دخی غصب وسرقت ایتمشلر وپك چوق جانلر یاقشلردر روسیه‌لیلرك بو وقعه‌ده یوزیکرمی التی وفیات ایله التمش مجروحی اولوب اهالیدن اولان تلفات ایسه بیکه قریب اولدیغی یرلولر روایت ایدیورلر

اره‌دن ایکی کون کچدکده اهالئ شهردن روسیه طرفداری اولوب شهرك تسلیمنه چالیشانلر جنرال جرنایف ایله کورشدکلرنده بونلر حقنده پك زیاده رعایت و التفات اولنوب کایتلی اقچه دخی ویرلشدر بوندن صکره جرنایف طرفندن اهالی کمافی السابق ایشلریله مشغول اولمق وروسیه‌لیلره اولنه‌جق معامله نك بریرلرینه اولان معامله‌دن فرقی اولمامق مألنده روسیه ایمپراطوری نامنه بر اعلاننامه نشر اولندقده کافهٔ اهالی قبول ایله اطاعت ایلمشلردر اهالینك بردن بره روسیه‌لیلره بوقدر میل ایدیشی حقیقةً تعجبمی موجب اولدی

زیرده محرر اعلاننامه طاشکندده مقیم روسیه طرفداری اولان اهل

اسلامك ترتیبی اولوب چغتای لسانی اوزره نشر اولندقدن بشقه مندرجاتی دخی هم شایان دقت وهم موجب استغراب اولدیغی جهتله مقدمه ونتیجه‌سندن بر پارچه‌سنك بوراجقده بیانی مناسب کوردم

﴿ روسیه ایمپراطوری بیاض چار ایله مشار الیهك وکیل مطلقی اولان اسکندر جرنایف ﴾ مرقومك اسمی میقایل چرنایف ایسه‌ده اهالیٔ مرقومه‌نك علکساندر نامنه براز حرمت ایلملری ضمننده چرنایف کلمه‌سنك اولنه اسکندر لفظی علاوه ایتمشلردر ﴾ طرفندن صدور ایدن اشبو اعلانامه احکامنه بالجمله طاشکند اهالیسنك تمامیٔ انقیاد ورعایتی مطلوب وملتزمدر

طاشکند شهری ایمپراطورم وولی النعمتم ﴿چرنایفك﴾ چار حضرتلرینك ملکنه ضم وعلاوه اولنمشدر بز ایسه دین مبین اسلامیتده بولندیغمز جهتله حق جل وعلی حضرتلرینك نبی محترمی حضرت محمد صلی الله علیه وسلم حضرتلرینه انزال بیوردیغی قرآن عظیم الشانیله شریعت محمدیه‌یه تمامیٔ اطاعت وانقیاد کز بولندیغندن متبوعکز بولنان چار حضرتلرینه شاید بریکز طرفندن بر کونه اطاعتسزلك ظهور ایده‌جك اولور ایسه مجازات شدیده‌یه دوچار اوله‌جغکز امور بدیهیه‌دندر هر کس جامع شریفه کیدوب وبش وقت نمازلرینه دوام ایدوب نماز وقتی مناره‌لرده جهراً اذان محمدی قرائت اولنور اولنمز جمله کزك علی الاتفاق جوامع

شریفه یه کیدرك نمازلریکزی قلمق ودعا کزی ایتمك لازمدر

چوجقلریکزك مکتبلره دوام وامر تحصیللرینه دقت واهتمام اولنمسی مطلوب قطعیمز اولمغله بونلره دخی کمالیله دقت واعتنا ایلمکز وعمر عزیز کزك بیهوده امرار ایدلمامسی اهم اموردندر بونلرك خارجنده حرکت ایدنلر تربیه اولنه جقدر اهالئ شهر بیهوده وقت کچوره یوب هر کس کندی ایشیله مشغول اوله جغی کبی پازار خلقی دخی وقتلرینی بوش یره ضایع ایتمیه رك اخذ واعطا ایله کچورملری ملتزم قطعیدر

شریعت محمدیه مسکرات شویله طورسون حتی کسکین بوزانك بیله ایچمسنی منع بیوردیغی کبی اخذ واعطاده حیله ایتمك ویا قومار اوینامق وبرکمسه نك عرض وناموسنه تسلط ایتمکدن قطعیاً منع ونهی بیوردیغی جهتله جمله کزك شریعت غرایه تمسکی واجبات اموردندر طاشکند اهالیسی ثروت وحیثیت ذاتیه سنه باقمیه رق اوامر مذکوره یی اجراده کافه سی مساوی اولدقلری مثللو خانه لرکز ایله بغچه ودکرمن والحاصل مستملکاتکزك جمله سی ینه قدیم صاحبلرینه عائد اولوب روسیه عسکرینك هیچ بریکزدن بش پاره المغه حق وصلاحیتی یوقدر عساکر مرقومه اهالئ شهردن هیچ برینك خانه سنه کیرمکه مأذون اولمدیغندن شاید بری جبراً

کیره‌جك اولور ایسه درحال حکومته خبر ویریله‌رك مجازات شدیده‌یه مظهر اوله‌جغی شبهه‌سزدر مادامکه سزه بوقدر لطف ومروت کوستریلیور سزده روسیه ایمپراطوری وترکستان پادشاهی حضرتلرینك دوام عافیتنه جامعلرده دعا ایتملیسکز ایچکزدن بری شاید دیکرینی قتل ایدر ویا سرقت تهمتیله متهم اولور ایسه روسیه قانونیله محکوم اوله‌جقدر اهالیدن برینك وفاتنده ویا کندوسنی اتلاف ایلدیکنده متوفانك اموال متروکه‌سی برموجب شرعشریف عیال واولادلرینه انتقال ایدوب بزم { روسیه‌لیلرك } هیچ برشی المغه حق وصلاحیتمز اولمیه‌جقدر شمدی‌یه قدر محصولات طبیعیه‌دن برموجب شرعشریف ویرمکده اولدیغکز عشری بوسنه روسیه ایمپراطوری حضرتلری سزه باغشلادی بوندن بویله مشار الیهك عنایتندن دور اولمیه‌جغکزی بنکه اسکندر چرنایفم رسماً سزه اعلان ایتمکه مأمور اولدم } فی ٦ صفرالخیر سنهٔ هجری ۱۲۸۲ و فی ۲ تموز سنهٔ میلادی ۱۸٦٥

ایشته جنرال چرنایف بو اعلاننامه‌یی اهالی‌یی کندی طرفنه جلب ایتمك اوزره بر دسیسه ایله نشر ایدوب اهالی‌یی اقناع واغفال ایدرك ارادن چوق کچمدن یعنی روسلر ایچه‌یه یرلشدکدن صکره شهر مذکور اهالیسنك ویرمکده اولدقلری ویرکو ایله کوردکاری ظلمك حدو پایانی یوقدر شریعت محمدیه‌نك اورالرده یالکز نامی قالوب وهر یرده روسیه محکمه‌لری اولوب بیچاره اهالینك چکمکده اولدیغی ظلم تحملك خارجنده‌در

اهالئ مرقومه بیننده جرنایف حقنده برچوق روایتلر اولوب غیرتنه دلیل اولمق اوزره اتیده محرر فقره‌یی حکایه ایدیورلر شویله که طاشکند شهرینك ضبط اولندیغنك ایرتسی کونی دها هنوز شهرك سوقاقلرندن وفات ایدنلرك جنازه‌لری قالدیرلمیوب شهرك ایچی قارمه قاریشق اولدیغی حالده معیتنده درت قزاق ایله سوقاقلری طولاشوب برده حمامه کیرمشدر بنم تحقیقاتمه کوره جرنایف هرنقدر شهری طولاشمش ایسه‌ده حمامه کیرمامشدر

اسیای وسطی اهالیسی بیننده حکمدار وامرانك هربرینه صکره‌دن بر اسم ویردکاری جهتله بخارا امیری نصرالله خانی قصاب وخوقند خانی کلب نامیله یاد ایتدکاری کبی چرنایفی دخی (شیر نوائب) نامیله یاد ایتمشلردر طاشکند اهالیسندن روسیه طرفدارانك خیله وصنیعه‌سی اولمق اوزره روسیه‌لیلرك شهر مذکوره ابتدای ورودلرنده مذکور اعلاننامه‌یی نشر ایله اهالئ مرقومه‌یی مهما امکن روسیه‌لیلره ایصندیرمغه سبب اولمشلردر یوقسه بالاده بیان اولندیغی اوزره اهالی شمدیکی حالده روسیه‌لیلردن بالعکس بردرجه‌لرده متنفردرکه هرنرده بر روسیه‌لی‌یه تصادف ایتمش اولسه‌لر عادتا بر کلبه باقق کبی چشم حقارتله کوررلر

﴿طاشکند اهالئ مسلمه‌سنك اطوار وعاداتیله طائفۀ نسانك مشاغل بیتیه‌لری وسائر حاللری بیانندەدر﴾

طاشکندده بولندیغم مدت ظرفنده اهالئ اسلامیه‌دن معارفه کسب ایتدیکم ذواتدن بعضیلری بنی اقشاملری خانه‌لرینه دعوت ایله برلکده چای ایچوب محبت ایدر ایدك اهالئ مرقومه‌نك اکلنجه‌لری بر سیاق

اوزره اولدیغندن بوراده یالکز دوده محمد (دوده لفظی بزم بیلدیکمز دده مقامنده مستعملدر) نام کسنه ایله اولان مجبتمزك بیانیله اکتفا قلندی

بر اقشام بو دوده محمد بنی خانه سنه دعوت ایتدی بر قاچ سوقاق طولاشدقدن صکره نصفنه قدر اچیق اولان بر قپونك اوکنه کلدك عموم اسیاده کی خانه لرك سوقاغه ناظر پنجره لری اولمیوب اطرافی یکرمی ارشون قدر ارتفاعنده دیوار ایله محاطاولدیغندن سوقاقلردن کچلدیکی زمان ایکی طرفده دیوارلردن بشقه برشی کورلمز قپودن شسلندیکمزده باشلرنده بر نوع تقیه وارقه لرنده دیزلرینه قدر کنیش کوملك کیمش بر ایکی آدم ظهور ایدوب عادتلری اوزره بزی امان لفظیله استقبال ایتدیلر سوقاق قپوسندن کیردیکمزده غایت واسع حولیده متعدد حیوانلر اولوب بورادن براز ایلرو کیدیلەرك بر قپودن دها کیرلدکده اولکندن اوفق بر میدانك ایکی طرفنده برر اوطه سی اولان بر محله کلدك بوراسی طیش قاری (سلاملق اولوب) ایلروده کوریلان قپونك کیرو طرفی دخی ایچ قاری (حرم) دائره سی اولدیغی اکلاشلدی مومی الیه دوده محمد اصحاب ثروتدن بولندیغی جهتله غایت جسیم قوناغی وار ایدی سلاملق ایچون تخصیص اولنان محلك وسطنده بر حوض واطرافنده اغاجلر وچیچکلر دیکلمش اولدیغندن ومذکور حوضه دخی طاتلی صو اقدقده بولندیغندن هم ایچوب همده ابدست القده درلر

مسافره مخصوص کوستریلان اوطه یه کیره رك دوشمه اوستنه فرش اولنمش سجاده وقالیچه لرك اوزرینه اوتوروب بر مقدار استراحتدن صکره هوا کوزل اولدیغندن حوضك کنارینه سجاده ودها اوزرینه احرام یایوب اوتوردق اهالئ مرقومه اکثریت اوزره بغداش قوروب

اوتورمقده ایسه‌لرده مسافره ویاخود بیوکلرینه حرمة دیز چوکوب اوتوررلر اسلام اولری بالاده بیان ایتدیکم وجهله بربرینه غایت مشابه اولوب یالکز وسعت جهتنده تخلف ایدر شویله که مسافر اوطه‌سنك قارشوسنده دیکر بر بیوك اوطه وقپولری مسافر اوطه‌سنه کشاد اولنمق اوزره دیکر اوطه‌لره اچیلور بر قاچ قپوسی اولور بو قپولر اکثریاتك قنادلی اولوب بزمکیلر کبی منتشه‌لی دکلدر یالکز یوقاروده برحلقه واشاغیده اشیکك ایچ طرفنده بر محوری اولوب جمله‌سی اوطه‌نك ایچ طرفنه طوغری کشاد اولنور مذکور قپولر بعض یرلرده اولدیغی کبی دوز وبویاسز اولمیوب طاشکند اهالیسنك اویماجیلق صنعتنده خیلی ترقی ایتمش اولدقلرینه اوزرلرینده ایشلنان اینجه ایشلر دلالت ایدر اوطه‌لرك پنجره‌لری اولمدیغندن بعضاً قپولرك اوزرنده مستطیل شکلنده پنجره اولور که بونلرده دخی جام اولمیوب کاغد یاپشدیرلمشدر اوطه‌لرك دیوارلری اکثریت اوزره صیوالی اولوب فقط بعضیلرینك دیوارلرینه انواع رسملر ایشلنمش اولدیغی کبی رچل قوانوزلریله بارداق وچای طاقمی وسائر ادوات بیتیه قویمق ایچون انسان بوینده رافلر واردر مذکور دیوارلره هر نوع میوه واغاج وچیچك وطاغلق رسملری یاپمق عادت ایسه‌ده انسان ویا حیوان رسمی یاپمق غیر مشروع اولوب شاید ذیروح بر رسم بولنسه نماز قلنمق جائز اوله‌میه‌جغی جهتله یاپدقلرینی بیان ایتدیلر اوطه‌لرك طوانلریله کیریشلرك ارەلری بر نوع سکود تخته‌سی ایله اورتیلوب اوزری اچیق چویدی و بعضاً قویی مائی ایله بویانوب صاری بویا والتون یالدیز ایله تزیین اولندیغندن منظره‌سی پك کوزلدر

سجاده وقالیچه‌لردن بشقه اوطه‌ده بولنان اشیا مسافرك اوکنه ینمش وظائلی ورچل قویمق ایچون بر ایکی الچق ایسکمله‌دن عبارت اولوب اکرام

ایده‌جککاری مسافرك اوکنه ذکر اولنان اسکمله‌دن برینك اوستنه اوزری ایشلنمش تخته‌دن معمول تبسیلر ایله میوه وسائره کتوریورلر سلاملق وحرمده اولان اوطه‌لرك اکثریسنده ایدست المق اوزره دلیکلی طاش ویانی باشنده برده موصلقلی کوب بولندیرمق عادتلرندندر اوطه‌لرك دوشمه‌لری علی العموم طوپراق ایسه‌ده اوزری قالیچه ایله مستوردر دوشك واشیای سائره ایله حیوان طاقلری انف البیان طیش قاری تعبیر اولنان سلاملق حولیسنده اولوب ایچ قاری یعنی حرم حولیسنده دخی قادینلرك دقیقت البسه‌سیله ایپك ایشلمکه مخصوص دستکاه ومطبخ طاقلری بولنور حرم دائره‌لرنده اولان اشیا سلاملقده اولاندن زیاده اولوب جمله‌سی یرلو معمولاتیدر مثلا ایکی قاریش بویکلکنده اغاجدن معمول بریتاقلق ویتاق قونه‌جق محلی دخی ایپدن اورمه اغ ایله مستوردر مع مافیه یرلولر اکثریت اوزره اوطه‌نك دوشمه‌سی اوزرلرنده اولان قالیچه‌لرك اوستنه بر ویا ایکی شلته سروب یتارلر

خانه‌لرك خارجدن کورنیشی باغ قلبه‌لری کبی ایسه‌ده اکثریسنك بر صره دیزلمش دیرکلر اوکنه شرق کاری صچاقلر واوینه‌لری واردر طاشکند خانه‌لری علی العموم بر ونادراً ایکی قات اولدیغندن تمل اچمغه حاجت کورلمیوب همان طوپراغك اوزرینه بنا انشا وحین انشاسنده کونشده پیشمش طوغله ویا کرپیجدن بشقه بر شی استعمال ایتزلر طاملری ایسه دوز اوله‌رق قامش ویا بوکا مماثل بر شیله اورتیلوب اوزری چامور ایله صیوا اندیغندن بونلرك اره‌سی عقرب ویلان واشالی حیوانات مضره‌یه بارینه‌جق بر یردر

اوطه‌یه داخل اولدیغمزده داسترخان (سفره بزی) یایلوب بر اسکمله اوزرنده تبسی ایله طاتلیلر کتوردیلر که اسیاده مذکور داسترخان عادتا

خاندانلغك برنجی شرطـندن عد اولندیغـندن اهالیدن کافه‌سـنده هیچ اولمز ایسـه بر دانه اولسون بولنمسی لازمدر مذکور طاتلیلر قـوری اوزوم بادم ویافستق ویاخود بادم فسـتقله یاپلمش شکرلمه اولوب هـله حـلوانك انواعی وهر برینـك بشقه بر لذتی اولدیغندن غایت اعـلادر اتمکاری دخی غایت اینجه پیده ویا یوفقه اولوب بونك غیری اتمك یاپمغی بیلمزلر وبو پیده‌لری پیشورمك ایچون شهرده متعدد فرونلر اولدیغی کبی هر خانه‌ده دخی برر اوفق فرون بولنمق عادتدر

بونلردن بشقه مسافره تازه میوه چیقاروب اغرلدقلری کبی بعضاً دخی عندلرنده غایت لذیذ عد اولنان بادمك شروب ایله قاینامش ویا بال ایله قاینادلمش کل طاتلیسندن چیقارلر یرلولردن معارفه کسب ایتدیکم اوزون بویلو بریله اثنای مصاحبتده مرقوم روسیه‌لیلرله دوشوب قالقدیغی جهـتله روسیه لسـانی اوکرنمش وتك توك فرانسزجـه دخی بللمش اولدیغندن طاشـکند شهرنده بیلوب وکیروب چیقمدیغی هیچ روسـیه خانه‌سی اولمدیغندن روسیه قادینلرینك کافه‌سنی خرستیان بیلوب بعض نقل ایتدیکی حکایه‌لر ایله امرار وقت ایدردم

کونشـك غروب ایتمه زمانی تقرب ایتدیکـندن ایکندی نمازینك وقـتی کچمه رادەسنه کالدیکی جهتله مصاحبت ایتمکده اولدیغمز کسانك کافه‌سی هیچ بر کـونه بیان معذرت ایتمیـه‌رك برر برر قالقوب بالاده بیان ایتدیکم حوضك اطرافنده قوللرینی صیوایه‌رق چـورابلرینی چیقاروب ابدست المغه باشـلادیلر بونلرك اول امرده اغز وبورنلرینی دها صـکره یوزینی وقوللریله ایاقلرینی یقادقلرینی کوروب اووجلرنده‌کی صویك قولك اوزرندن اویناق یرینه قدر نه وجهله جریان ایتـدیکنی تفکر ایله ساکن اولدیغم خانه‌یه عودت ایتدیکمده تجربه ایتدم ایسه‌ده بر درلو صویی قولمك اویناق

یرینه قدر کتوره‌میوب تعلیمه محتاج اولدیغنی اکلادم اهالیء مذکوره ابدست المق ایچون صو ایله زیاده مشغول اولدقلرندن ایکی اوچلرینی برلشدیروب ایچنه الدقلری صویك بر دامله‌سنی بیله اسراف ایتمیه‌رك ایچرلر که بونی یاپمق ایچون بر کون اقشامه قدر چباله‌دم ایسه‌ده اصلا نه‌دق نه اوستم قالدی نه باشم ..... مع مافیه اهالیء مذ کوره‌دن بعضیلری ایاقلرینی اول تطهیر ایله اوزرینه لاپچین کیمش اولدقلرندن بونلرك اوزرینی یالکز یاش اللریله صیغامغله اکتفا ایدییورلر بوندن صکره کافه‌سی نمازه طوروب کندولرینی سیر ایدن اجنبیلرك وجودیله عدم وجودی برمش کبی اصلا فتور کتورمیه‌رك مکهٔ مکرمه‌یه متوجهاً نماز دیغار (ایکندی نمازینی) ادا ایتدیلر بعده یاتمزه کلوب یارم ساعت مصاحبت ایدر ایکن کونش غروب ایدوب نماز شام یعنی اقشام نمازی وقتی کلدیکی جهتله بونده تکرار ابدست المغه لزوم اولمدیغندن قالقوب اقشام نمازینی دخی قلدیلر بین‌الاسلام یکرمی درت ساعت ظرفنده بش وقت نماز واردر که مسلمان اولنلرك کافه‌سی بو بش وقت نمازی قیلمغه بورجلیدر

چونکه جناب حق ذکر اولنان بش وقت نمازی قرآن (عظیم الشانده) کراراً ذکر ایله اداسنی امر بیوردیغی جهتله نمازینی قیلمیان اسلامك صاحب مذهب اولان بعض اماملرك قولنجه اسلامغنده شبهه اولنمق درجه‌لرینه قدر کناه ایشلمش صاییلور بو نمازلرك برنجیسی علی الصباح کونشك طلوعندن اول ادا اولنور بوکا نمازه بامداد دیرلر که صباح نمازی دیمکدر ایکنجیسی وقت زوالدن جزوی صکره اداسی لازم کلان نماز پیشیم (اویله نمازی) دیرکه بونك وقت حلولندن ایکی بچق ساعت صکره‌یه قدر اداسی جائزدر اوچنجیسی نماز دیغار (ایکندی نمازی) اولوب کونش غروب ایدنجه‌یه قدر ادا اولنور دردنجیسی غروبدن صکره نماز شام (اقشام نمازی) بشنجیسی دخی نماز خفتن درکه

فصول تقویم اوزره نماز شامدن بر بچق ویا ایکی ساعت صکره ادا اولنور
بو بش وقت نمازه اسیای وسطی خلقنك ویرمش اولدیغی اسملر مشروع
اولیوب هر نماز وقتی مشاغل یومیه‌دن برینك اجراسی زماننه مصادف
اولدیغندن بوناملرله یاد اولنمشدر مثلا نماز دیغاردن مقصد قاری دیغار
اولوب کوکم ویا تجربه‌یی اتشه وضع ایتمك دیمك اولدیغی کبی خفتن
تعبیری دخی یتاغه کیت معناسنه‌در که نماز خفتندن مراد یاتمق وقتی
حلول ایتدیکنی ایما ایلمکدر شام کلمه‌سی مومی یاقق معناسنه اولغله
اقشام نمازینه نماز شام تسمیه اولنمسنك سببی موم یاقق زمانی اولدیغی
بیاندر

نمازلر بتدکدن صکره دوده محمد صاریغنی چیقاروب یالکز غایت کوزل
ایشلنمش تقیه ایله اوتوردی اسیا اهالیسنك البسه‌سی کبی اهون البسه
کورمدم دیمش اولسه‌م خلاف دکلدر چونکه ایاغنده قبا بزدن معمول
چاقشیر بچیمی بر طون اولوب بو طون بلندن اوبجی یوسکلی بر اوچقور
ایله باغلی ایسه‌ده بونی بر کسه‌نك یاننده چیقارمق دائره ادبك خارجنده‌در
مع ما فیه بر ایشله مشغول اولدقلری وقت بونی طوپلایوب اوچقورك
التنه صیقشدیردقلرندن بجاقلری دیزلرینه قدر اچیلوب زیرکه دونزلر بونك
اوزرینه کاه بیاض کاه مائی رنکلی بزدن برده کوملك کیرلر که طبوقلرینه قدر
ینیشوب یقه‌سی اوقدر کوچکدر که باشلرندن غایت کوچ کیرر بو
کوملکك قوللری هم اوزون وهم کنیش اولدیغندن بعضاً ایلیك دوکمه
دیکه‌رك ایلیکارلر بوکوملکك اوزرینه اوك طرفی بلنه‌قدر اچیق وفقط
ایچابنده باغلانمق اوزره ایکی طرفنه قیصه باغلر دیکلمش چپان تعبیر اولنور بر
نوع انتاری کیرلر که واقعا پك اوزون ایسه‌ده اهالئ مرقومه دائما اللرینی
کوسترمامك عادت اولدیغندن التنده اللرینی حفظ ایتمك ایچون پك
کوزلدر بو انتاریلر یالکز روسیه‌دن کلان بصمه‌دن یاپیلوب یازك

بعضیلری بر قاچ دانه‌سنی بردن اوست اوستنه کیدکارینی کوروبده سببنی سؤال ایتدیکمده سرین طوتار جوابنی ویردیلر قیشك مذکور انتاریلری ایچریسی کورك قابلی اولدیغی حالده چوقه‌دن اعمال ایدرلر که بونیده بالطبع ثروت صاحبی اولانلر یاپه بیلور بعض زنکینلرمذ کور انتاریلری پراولرك یرلو الاچه‌سی تعبیر ایتدکاری پاموقدن ویا ایپکدن معمول بر نوع بز ویا قماشدن یاپارلر پرلولرك الك زیاده سودکاری رنکلر قرمزی وصاری ویشیلدن عبارتدر انتارینك اوزرینه کاه بر منديل وکاه شال وبعضاً دخی بر ایکی قولاج بوینده قوشاق باغلارلر اسیای وسطاده ملت حاکمه اسلام اولان کافهٔ محلده متوطن یهودیلر بللرینه قوشاق باغلامیوب یالکز بر ایپ باغلارلر اهالئ مذکوره‌نك بللرنده اولان قوشاغه بچاق وچاقی کبی اسلحه ایله طراق وپاره کیسه‌لری صوقارلر که بو کیسه‌لرك فوق العاده ایشلنمش اولمسنه باقیلورسه طاشکند قاریلرینك ال ایشنده مهارتلری اولدیغی اکلاشیلور

بونلر باشلرینه اطرافی ایپك ایله ایشلمه‌لی برز تقیه کیرلر بو تقیه‌لری بخاراده پاموق ایله ایپك قاریشق اوله‌رق اوررلر تقیه‌نك اوزرینه صاردقلری صاریغه چهل پیچ تعبیر ایدرلر که (قرق کره صارلمش معناسنه‌در) پك اوزوندر بونك ایوسی دائما انکلتره‌دن کتوریلور معمافیه مذکور صاریغك صارلمسی خصوصی غایت کوچ اولوب هله او بو کوملری بربری اوزرینه کتورمکده کسب مهارت ایتمك برخیلی تعلیمه محتاجدر بونك بواوجی دائما صول اموزینك اوزرینه صارقیدیلور ایسه‌ده نمازك غیری وقتده دائما تپه‌سنه صوقوب صارقق براقزلر شاید صارقش اولان اوج صاغ اموزی اوزرنده اولور ایسه افغانستان موده‌سی دیرلر

طاشکند اهالیسنك صارقلری اکثریت اوزره بیاض اولوب بیاض صارق

صارمق واقعا طلبهٔ علوم ایله علمایه مخصوص ایسه‌ده طاشکند اهالیسنده مدرسه‌لره دوام ایدنلرله درسه کیدنلر پك چوق اولدیغندن اکثریسی بیاض صارق صاررلر اهالئ مرقومه او ایچنده ایاقلری چپلاق کززلر باغچه‌یه چیقدقلری وقت او کجه‌لری غایت اوفق وبرونلری یوقاری قالقق ترلك ویا قونجلی بر نوع جزمه کیرلر سوقاغه چیقدقلری زمان بونك اوزرینه یا بر ترلك ویا اچیق یشیل رنکده بارکیر دریسندن معمول وبورونلری سیوری ویوقاری قالقق واوکجه‌لری دخی هم اوفق وهم یوکسك بر نوع چیزمه کیرلر

قادینلرك البسه‌لرینه کلنجه بونلرك کیدکلری ارککلرینکندن کرك بچیم وکرك موده جهتنده بر فرقی اولمیوب ذکر اولنان اثاری اوزرینه بوینلرندن طپوقلرینه قدر قاش یلدیرمه کیوب قاعدهٔ تستره غایت رعایت ایدرلر بوندن بشقه کردانلرینه متعدد کردانلقلر ایله قوللرینه بیله‌زك وقولاقلرینه کوپه وبرونلرینه برر خلقهٔ طاقارلر قادینلرك برونلرینه خلقه طاقلری وهلهٔ اولیده غایت ثقیل کورینور ایسه‌ده اون یدی اون سکز یاشنده کوزل بر قزك برونهٔ خلقهٔ طاقدیغنی کورمك کوزه اول قدر ثقیل کورنمدکدن بشقه نوعما بر لطافت بخش ایدیور اهل عفت اولان قادینلرك کافه‌سی سوقاغه چیقدقلرنده وجودلرینی باشدن اشاغی مذکور یلدیرمه ایله محافظه ایتدکاری کبی بللرینه قدر ضارقق اوززه باشلرینه بارکیر قلندن یاپلمش بر نوع سیاه بچه طاقوب دها اوزرینه قیو مائی ویا یشیل رنکده کلات اطلاق اولنور بر بز اورتوب اوجلری باغلو اولدیغی حالده ارقه‌لرینه صارقیدلمق موده حکمنده‌در بوندن مقصد قادینلر سوقاغه چیقدقلری وقت ارککلرك نظرینه اصابت ایتمامك ایچوندر مع مافیه طاشکند قادینلرینك اوزرلرینه اصلا زومی اولمیان شیلری صوروب اکلامق عادتلری اولدیغندن بعض تنها یوللرده بتون بتون یوزلرینی

اچوب اویله جه گزدکاری کورینور اسلام قادینلرینك کافه سی اسلامدن
دها زیاده نوتی ایدوب بر خرستیانك باقسنه مسلمان قدر اهمیت ویرمدکلرندن
سوقاقلرده تصادف اولندیغی وقت محکوم نظریله باقلرندن اولمیدرکه
اسلامدن قاچدقلری قدر خرستیاندن قاچمزلر

یرلولرك ید اداره سنده اولان شهرلرده تربیه ایله قادینلرك عفت وعصمتلرینه
حکومت طرفندن نظارت اولندیغندن زمام اداره سی کندی بوینینه
براغلمش بر قادینه تصادف ایتمك قابل دکل ایسه ده طاشکند کبی روسیه
اداره سنه کچمش اولان شهر وقصباتده قادینلرك تربیه لری فنالشوب
سوقاقلرده کندی باشنه گزن بعض اویغونسز قادینلر چوغالمغه باشلامشدر
حتی بر قزاره وارمقدن کندی حالنده تعیش ایتمکی ترجیح ایتمك وبعضیلری
قوجه لرینی تظلیقه اجبار وبر طاقلری روسیه خسته خانه سنه کیدوب کندوسنی
اطبایه معاینه ایتدیرمك بهانه سیله تشهیر ایلك افکارنده بولندقلرندن بو مثللو لری
زوجه لری قبول ایتمیوب تطلیق ایتدکلرندن طاشکند شهرنده بوندن
اون سنه اول بر فاحشه کورملك ممکن دکل ایکن اوروپالولرك ضبطندن
صکره اثار مدنیت اوله رق شمدیکی حالده بو جهتدن طولانی عادتا
اوروپادن فرق اولنمیه جق راده یی بولمشدر بو قبیلدن اولان قادینلرك
کافه سی غیر مستوره اولدقلری حالده سربست گزوب گاه سوقاقلرده
کندی کندولرینه گزرلر وگاه عربه لره بنه رك سیر یرلرینه کیدرلر ایشته بوندن
طولایی عفیفه اولان ایله اولمیان قادینلرك فرق وتمیزی قابل اولمدیغندن روسیه
لیلرك اسیای وسطاده توسیع ملك ایتملرندن حصوله کلان فنالق بونکله ده اکلاشیلیور
هر نه حال ایسه اسیای وسطی مسلمانلرینك طریق مدنیته کیرملرینی عموم
اوروپا انتظار ایتمکده وخرستیانلرك قولنجه مدنیت اسباب تسری بتون
بتون قالدیر مقدر بو طرفلرده اچیق گزمك خصوصی اولا فاحشه لردن
ظهور ایتمش اولدیغندن شمدیکی حالده سوقاقلرده ارککلرله علنا مصاحبت

ایلکده اولدقلرندن بو فنالقده بولنمامق ایچون تاتار ویهودی قادینلری تستره اعتنا ایه باشلامشلردر جنرال چرنایف طاشکند شهرینی ضبط ایتدیکی وقت عموم طائفهٔ نسانک اچیق کزملرینی کوزدن کچورمش اولیدی اولوقت اهالینک قبول ایتملری مظنون ایدی فقط شمدیکی حالده تضییق اولنورلر ایسه اختلال کبی بر فنالغک ظهورینه بادی اوله‌جغی درکاردر

مصاحبت ایتمکده اولدیغم بعض احبا ایله قادینلر حقنده مکالمه ایتمکده ایکن بر قادین کلدی زوجنک یوزینی کورمدکدن بشقه سوقاقده اچیق صاچیق کزمکده اولان قادینلردن برینی نکاح ایله المش اولدیغندن بحثله تطلیقنی رجا ایتدی زوش حاله نظراً بو بابده قباحت ارککده اولدیغی اکلاشلمشدر چونکه ارکک بر فاحشه المش اولدیغندن قادین ایرلمق ایسته‌مشدر یمک حاضرلنمش اولدیغی جهتله میدانه کتورلدی چور باواتدن صکره باشلیجهٔ یمک پلاو ایسه‌ده بونک پشورلمسی اویله ترکلرک پشوردکلری کبی اولمدیغندن براز بیان ایده‌یم شویله که بر تنجره‌نک ایچنه اولا بر مقدار ایچ یاغی ایله ساده یاغی قونیله‌رق اکثریا بود اولمق اوزره قیون اتی بو یاغله برابر قاوریلوب پشدکدن صکره ایچنده هیچ قیریغی اولمیان وغایت کوزل ایقلنان پرنج ایله برابر پشوریله‌رک بیوجک بر قواته ویا لنکره باش اشاغی ایدیلور حضاردن بری النه بر بچاق اله‌رق اتی اوفق اوفق طوغرایه‌رق هر کسک بر لقمه‌ده اکل ایده بیله‌جکی بر حاله کتوردکده ترکلر کبی قاشقله یمیوب بر مقدار ات ایله پلاوی صاغ اللرینک اوجلرینه اله‌رق ایوجه باصدیردقدن صکره بر صنعتله اغزلرینه اتارلر که بوکا الشمامش اولانلرک البته اوزرلرینه دوکه‌جکلری درکاردر بعض ضیافتلرده پلاوی قیون اتی ایله پشورمیوب طاوق اتیله پشوررلر که بوده دها اعلا اولور

طاشکندلیلرک قاورداق تعبیر ایتدکلری بر نوع طعاملری دها اولوب

بوده اوفق اوفق کسلمش قیون اتی یاغ ایله قاوریله‌رق بوفقه ایله برابر بر مقدار قینادلدقدن صکره اکل اولنور (ترکلرك کرده کبابی دیدکاری طعامه مشابهدر) بونلردن بشقه چاشوارا ویپلمش ومانتی تعبیر اولنور یمکلری دخی اولوب بوده قیون اتی اوفق اوفق طوغراندقدن صکره اوزرینه بر مقدار بوبرسرپیله‌رك صوغان ایله قارشدیریلوب برر پارچه حمور ایچنه وضع ایله قینار صوایچنده پشوریلور (پروهی تعبیر اولنان طعامدر) توار یخده عموم تاتارلرك بارکیر اتی یدکاری محرر ایسه‌ده بورالرده قیون اتندن بشقه بر شی اکل ایتدکارینی کورمکدن بشقه اهالیدن بعضیلرندن سؤال ایتدیکمده کندولرینك بارکیر اتنی اغزلرینه قویمدقلرینی ولکن محال سائره‌ده ساکن تاتارلرك یدکارینی بیان ایتدیلر واقعا بر کره بر کویدن کچر ایکن قرکیرلر بر بارکیری کسوب صاتمق اوزره اصمش اولدقلرینی کوردیکمده سؤال ایدوب اهالی مرقومه بینده بارکیر اتیله کفته یاپمق وسائر یمك پشورلمك عادت اولدیغی کبی حوقند طرفلرندن کلان طایفه‌لرك دخی پك مقبول بولندیغنی سویلدیلر اهالی مرقومه‌نك اتمکلری دائما بغدایدن اولوب بعضاً اوفق ویوارلق چورك کبی وبعضاً دخی اینجه یوفقه شکلنده یاپیلوب طوپراغه کومولمش اولان کویلرك یانلرینه یاپشدیره‌رق طبخ ایدرلر

مشروبانه کلنجه صو ایله یشیل چایدن بشقه بر شی ایچمیوب پلاودن صکره دائما صو ایچرلر سببنی سؤال ایتدیکمده پرنج صو ایچنده حاصل اولوب صو ایله قینادیغندن یندیکی وقتده صو ایچمك لازمدر جوابنی ویردیلر روسیه‌لیلر بو طرفه کلنجه‌یه قدر سیاه چایی بیلمدکارندن دائما یشیل چای قوللاندقلری جهتله اکا الشمشلردر بو چای صیجاق بر کونده انسانه حرارت ویره‌جك یرده بر سرینلك ویردیکندن طاشکنده بولندیغم مدتجه پك چوق قوللانمش ایدم یرلولردن اکثریسی چایی قایمق ایله

پیشوروب بونك ادینه (شیرین چای) دیرلر واقعا مذکور چایه بویله دنمسی پك مناسبدر مسلمانلره مسکراتك کافه‌سی حرام اولدیغندن شراب وبوکا مماثل مکیفاتدن اولان شیلرك استعمالندن مجانبت ایدرلر ایسه‌ده روسیه‌لیلر طاشکندی ضبط ایتدکدن صکره اهالیدن کویا مدنیت طرفداری اولان بر طاقم روسیه‌لیلر طرفندن برایکی قدح شراب ویا مسکرات سائره تکلیف اولندقده ایچدکلری کبی یهودیلرك بر نوع قبا قرمزی شراب یاپمق عادتلری اولدیغنی برلولر بیان ایتدی

مع مافیه میوه‌نك کثرت ومبذولیتی اولان بویله بر محلده میوه‌دن بعض مشروبات یاپیوب تلف ایدییورلر لکن یرلولرك داریدن یاپدقلری بوزا اولقدر سرتدر که زیاده ایچلدکده انسانی عادتا سرخوش ایدر روسیه عسکری مذکور بوزایه الیشه‌رق بعض مرتبه سوء تأثیری کورلدیکندن بر ایکی دفعه منعنه قالقیشلمش ایسه‌ده ممکن اوله‌مامشدر طاشکندده بولندیغم مدتجه بر دفعه ایچوب لذتنی اولقدر کریه کورمدم

قرکیز قبائلی اره‌سنده طولاشدیغم اثناده تصادف ایتدیکم کسلندن بوزا ایسته‌مش ایسه‌مده بعضیلری بوزادن سرخوش اولدقلری حالده بوزانك نه اولدیغنی ونره‌ده بولندیغی بیلمیز جوابنی ویررلر ایدی نهایت النده بر دستی ایله کتمکده اولان بر چوجغه سؤال ایلدیکمده اول امرده تجاهل ایتمش ایسه‌ده مؤخرا دستینك درونده بوزا اولدیغنی کوروب بر مقدار ایچدم اسیای وسطی اهالیسی سودی اکشیدوب صو ایله قارشدیره‌رق ایچرلر که ترکلرك قوللاندیغی آیران اوله‌جق قومیسی تعبیر اولنور قاطر سودندن بر نوع مشروبات قوللانورلر بونی خیوه طرفلرنده دخی قرکیزلر پك چوق قوللانورلر دوده (دده) محمد اره صره نارکیله ایچوب بوکا یرلولر چیلیم تسمیه ایدرلر لکن طاشکند

نارکیله‌لری اوله استانبول کبی ماربوچلی ومکمل اولمیوب ماربوچ یرینه شیشه اغزه انه‌رق پرمغیله دیکر طرفده اولان دلیک دخی قپانوب استعمال اولنور ایسه‌ده بیلمیان اوپله قولایلقله قوللانه‌مز یرلولردن بعضیلری توتون دخی ایچرلر فقط توتونی انفیه کبی اینجه توز حالنده قوللانوب بونی دیل اوزرینه الهرق چکنه‌یه‌رک صو ایله اکتفا ایدرلر انفیه قوللانان یك از اولدیغندن طاشکندده قالدیغم مدتجه اهالیدن انفیه قوللانور انجق ایکی کشی کوردم طاشکند اهالیسندن بعضیلری حشخاش قوللانور ایسه‌ده بونی استعمال ایدنلره حقارتله باقیلوب سفالتی کندویه ذوق ایدینانلر قوللانور بوندن بشقه هند کنویرندن اعمال اولنور یرلولر حشخاش یرینه بر شی دها قوللانورلرکه بوکا بازاطلاق اولنور برده قوقنار تسمیه اولنور بر نوع مشروبات اولوب حشخاش تخملری الندقدن صکره ظرفنی صو ایچنده اصلادارق بوندن توتون صوینه بکزر بر صو حاصل اولدیغندن بونی ایچه‌رك اکلنورلر بوکا الیشانلر بر مدت صکره ازی هیچ بر تأثیر ایتمیه‌جکندن یومیه مقدارینی ارترمغه مجبور اوله‌جغی کبی طمر وسکرلرینه ضعفیت عارض اولور وبالاخره حضرتنی دخی کورر بو قوقناری استعمال ایدنلرك هم اکثری وهمده صیجق برشی ایچمکدن احتراز ایتلری لازم کلور

وداع وقتی تقرب ایتدیکندن خانه صاحبندن مساعده تحصیل ایله قالقوب اشاغی ایندیکمزده بعضیسنك النده موم وبعضیلرنده دخی پومپیای (١) شهرنده چیقان قندیللره بکزر دمیردن معمول قندیل ایله بنی سوقاق قپوسنه قدر ایندیروب حیوانلره بندیره‌رك وداع ایدوب یوله چیقدق

---

(١) ایتالیاده‌واقع وزوینار طاغی جوارنده بوندن بیك‌بشیوز سنه اول جریان‌ایدن‌مذاب‌معدنیله اورتیلوب شمدیکی حالده حفر ایله بر طاقم اثار عتیقه بولنان شهردر

كيجه مهتاب اولوب ساكن اولديغم خانه‌يه كلكده ايكن رفيقم ملا خير الله‌دن مسلمانلرك اكلنجه‌لرى ندر ديو سؤال ايتدم مرقوم (بن كاه ترجمه وكاه كتاب مطالعه‌سيله وقت كچورر ايسه‌مده اسيا اهاليسنك اويله معين بر اكلنجه‌لرى يوقدر اركك‌لر كندى ايشلريله مشغول اولوب كاه حيوانلرينى تيمار وكاه مشاغل بيتيه‌لريله مألوف اولورلر اره صره دخى احبابيله برابر مسيره‌لره كيدرك چالغى چالديرمق وكوچك اويناتمق ايله وقت كچوررلر وبشقه وقتده ياتوب اويورلر) پك علا چوجقلر .... (صبيانك لعبيات ايله مشغول اولملرى جائز دكلدر انلرك بدايت تحصيلى قرآن عظيم الشانى اوكره‌نوب دشمنه مقابله اسبابنه واقف اولمق اوزره اوق ياى وتفنك اتمق ايله مشغول اولورو بعضاً دخى كندى كندولرينه اويون اوينارلر) ديمش ايسه‌ده مومى اليهك تعريفندن صبيانك تربيه خصوصنده سينوفون نام سياحك بيان ايتديكى اوزره ايرانده چوجقلرك ايشى حيوانه بنمك واوق ياى اتمق ايله يالان سويلمامكى اوكرنمكدن عبارت اوله‌جغى اكلاشلمقده ايسه‌ده طاشكند وسمرقندده اولديغم مدتجه صبيانك سوقاقلرده اوروپا چوجقلرى كبى بعض اويونلر ايله مشغول اولدقلرينى كوردم از جمله اشيق تعبير اولنان كميك پارچه‌سيله اويناميق روسيه‌ده پك چوق اولديغندن بو طرفلرده صبيان دائما بو نكله مشغول اولدقلرى كبى برده طو پراق اوزرندن بربرندن فاصله‌لى بر طاقم كميك پارچه‌لرى ديزوب ديكر بر كميك ايله بونلرى اوررلر هر قاچ دانه اورر ايسه انلرى قزانمش اولديغندن جيبنه اتر قز چوجقلرى ايسه بر طاقم پارچه‌لردن قوقله ياپارلر وبعضاً دخى كندولرينه مخصوص اوفق تفك اويونلر اوينارلر هله سمرقندده اسقامبيل كاغدى وزار ايله قومار اوينامق عادتا عموميت اوزره اولوب تك جفت اويونى ايسه ايكى كشى سوقاقده كيدر ايكن بيله اوينارلر اويون كاغدى الك اول روسيه‌دن كتورلمش ايسه‌ده بورالرده

روسیه‌نك ضبطندن اول دخی اویون کاغدی اولوب فقط بونلری هپ روسیه اهالیسنك بوراره کلوب کیتملرندن اوکرنمش اولدقلرندن ایشته روسیه‌لیلرك بو طرفلره کلملرینك بر ثمره‌سیده یودر .... طاشکند اهالیسنك اکثر وقت اوینادقلری اویون سکز اون کشی اوکلرینه برر باقر سکه قویه‌رق اك اول کیمك پاره‌سی بریکنك پاره‌سی اوزرینه‌قونار ایسه او قزانور باغ بازاری جوارنده اول بهارده بر طاقم کوکلر اولور که اهالینك باشلیجه اکلنجه‌سی بودر بوندن بشقه اهالیدن بعضیلری فوق‌العاده شطرنج اویونی دخی بیلدکلرندن بعضاً بونلرله اوینایوب وقت کچورر ایدم

طاشکند اهالیسنك آوه کیتمکده اولقدر مراقلری یوقدر فقط بعضیلری شاهین وقارغه وقرتال بسلیوب اوه الشدیررلر اهالینك اکثریت اوزره قوللاندقلری فتیللی تفنك اولوب بونك تیموری غایت اوزون واغر اولدیغندن استعمالنده مشکلات واردر بونلرك فتیللری بر یولده وضع اولنمشدرکه تتکی چکلدکده یاواشی خزینه‌یه دوشوب اتش ویره‌رك اورادن دخی فتیلی اتش الوب پاطلار ایسه‌ده تکرار طولدیرمه‌سی عادی تفنك کبی اولمیوب بر قاچ دقیقه‌یه محتاجدر بو فتیللی تفنکلرك اکثری ایکی ایاقلی مترسی اولوب ایاقلری غایت قیصه اولدیغندن اوزرینه قیوب اتش ایتمك ایچون بویلی بوینه یاتمق اقتضا ایدر مع مافیه اهالیٔ مرقومه‌دن بعضیلری نشان آتمقده بر درجه‌ده مهارت کسب ایتمشدرکه بر کون جورا بك ایله برابر اولدیغم اثناده خانه‌سنك اوکنده اولان دیرکلرك التنده بولنان سرچه‌نك برینی باشندن اوردی موی الیه جورا بك اوقمه تفنکك استعمالنه واقف اولوب بونك ایله دخی بر ایکی قوش اوردی بو تفنکك اسیاده استعمال اولندیغنی بیلدیکم جهتله اولا تعجب ایتدم ایسه‌ده شارا یزاب طرفلرنده کثرت استعمالی اولدیغنی موی الیه

تنویلدی بو تفنك اكثریا قامشدن یاپیلوب ایچنه نخود قدر برقورشون قونیله‌رق ودیبندن اوفله‌نیله‌رك قورشون چیقار كیدرمذكور تفنكك قوللانلمسی بردنبره غایت كوج اولمسنه ذاهب اولنور ایسه‌ده اولقدر نفسه محتاج اولمدیغندن قولایدر

عموم اوز بكلر باركیر بسلمكی پك سورلر باركیرلرك اك اعلاسی ایكی جنس اولوب بری قرکیز ودیکری دخی ادغاماق تسمیه اولنور قرکیز جنسندن اولان حیوانلرك بویلری كوچك اولوب فقط غایت قوتلیدركه مدت مدیده یه‌جك ویرلمدیكی حالده صغوق وصیجاغه تحمل ایله یوله دوام ایدر بونلردن پترسبورغده پك چوق كوریلور واورال قزاقلرینك قوللاندیغی بر نوع اوفق باركیرله بكزر ارغاماق تسمیه اولنان جنسك دخی بویلری پك بیوك دكل ایسه‌ده اوته‌كندن دها بویلیدر بونلر دیكر جنسلردن حاصل اولمش ملز اولدیغندن اك ایوسی بخارا طرفلرینه كتوریلور

بر كوزل ارغاماق اتی بهالی ویررلر فقط شهرده هر ایشه قوللانلمق ایچون عادی باركیری اوتوز روبله‌یه ویررلر بونلردن بشقه بر جنس حیوان دها واردركه ارغاماق جنسندن اولانی قرکیز قصراغنه چكمكله حاصل اولوب بوكا قره‌بایر تسمیه ایدرلر غایت مقبولدر طاشكندشهرنده‌ندرت اوزره بولنمقده، اولان عرب اتنه مشابه ایریجه بر جنس ات دها اولوب بونلر هر درلو ایشه كلدكدن بشقه یوله دخی طیانقلی اولدیغندن قیمتلیدر حتی برنجی درجه كوزل بر تركمان باركیرینی صاحبی اجلقدن تلف ایدر خارجه صاتمز بونلرك بر دانه‌سنه مالك اولمق پك كوجدر

حیوانات مذكوره ایچون قوللانیلان یولار وكملر واكرویلانلرعینی

عثمانلو طاقلری کبیدر لکن بونلر اکرلرینك ارقه طرفنده فیل دیشی ویا کیك بوینوزندن یاپلمش سیوری بر محلی اولدیغی کبی سمرك هر طرفی ذکر اولنان کیك بوینوزی ایله تزیین اولنور بونك ایچون استعمال اولنان کیك بوینوزی ایسیق قولی کولی طرفندن کتورلمکده در بونك اوزرینه اوردقلری پلان زنکیلرك اطرافی صرمه ایشله‌لی اولدیغی حالده قدیفه‌دن ویاخود صرمه‌دن معمول بر نوع یرلی قاشندندر عثمانلیلرك عندنده کوزل اتك قدر وقیمتی پك زیاده اولوب حتی نظر دکسون دیه چیتلنبك دالندن بر چتال یاپیلوب حیوانك کوکسنه اصدقلری کبی بورالرده دخی قراتوغاسی تسمیه اولنان اغاجدن یاپارلر دولانج اطلاق ایتدکلری تسبیح کبی دانه‌لردن حیوانلرك بوینلرینه برر ایکیشر دانه تعلیق ایدرلر مرکبك دخی کثرتی اولوب بعض اغرجه ایشلرده قوللاندقلری مثلاو یوك چکمك ایچون عربه‌لره دخی قوللانورلرکه بو عربه‌لره تارانجی تسمیه ایدرلر

بو عربه‌لر غایت قبا تکرلکلرك مرکزلرینه وضع اولنمش دیرك اوستنه اوزادیلان ایکی اغاج اوزرینه انشا اولنمش اولوب بو ایکی دیرك ارهسنه بر طاقم قزاقلقلر وضعیله اوتوریله‌جق بر حاله کتورلمش ایسه‌ده عربه‌جی عربه‌نك یاننه اوزادیلان بر اغاجك اوزرینه اوتوره‌رق ایاقلرینی دخی اکلی بر قایش واسطه‌سیله بارکیر ویا مرکبك پالانه مربوط اولان اغاجلرك اوستنه قور بو یولده اولان عربه‌لرك ایچنه بعضاً حصیر دوشنه‌رك راحت اولمسنه غیرت اولنور ایسه‌ده ینه قبا اولوب فقط تکرلکلرك غایت بیوك اولمسندن یوللرك غیر منتظم اولدیغی حس اولنه‌میوب ایچنده ینه راحت اولنور

اسلام عنده کلب جنسی مردار اولدیغندن مسلمانلر اوروپالولر کبی

زوق ایچون کوپك بسله‌مزلر سوقاقلرده‌کی کوپکاره باقدقلری مثللو خانه‌لرینه دخی اوغراتمزلر بونلر یالکز سوقاقلرده یاییلوب قارینلرینی دخی اوته‌دن برودن تدارك ایتمکه مجبور اولدقلری سوپرندی ایله طویورمقد، اولدقلرندن غایت ضعیف وهر کلوب کچن اجنبیلره حاولایوب صالدیرمقده وکیجه سوقاقلرده صباحه قدر کورلتیلر ایتمکده‌درلر اهالیٔ مرقومه کدی‌یی غایت سودکلرندن هرخانه‌نك بر ایکی کدیسی اولوب هله بخارا طرفندن کتوریلور تویلری ایپك کبی اوزون وقویروغی قالین بر نوع وان کدیلری واردرکه حقیقةً انسان باقمقه طویه‌مز اهالیٔ مرقومه‌نك قوشه دخی زیاده محبتلری اولوب هله بیلدیرجنی الشدیره‌رق اسم مخصوصیله چاغردقلری حالده کلك درجه‌سنده تربیه ایتدکلرندن چوجقلرندن هر برینك یا النده ویا قولتوغنده بر بلدیرجین ویا بوکا مماثل بر قوش بولنمسی عادت کبی برشیدر

احبابم اولان ملالردن برینه مسلمانلره عشرت ایتامکی وحظوظات نفسانیه‌یی تحریك ایدیجی شیلره باقامغی وسفاهتده بولنمامغی شریعت احمدیه امر ایلدیکنی بن دخی تصدیق ایدرم فقط سارت قبیله‌سی خلقنك موزیقه‌یه اولان محبتلری وزنایه انهماکاری نصل اولیورده منع ایدلمیور دیو سؤال ایتدیکمده بونك عادت حکمنه کیرمش اولدیغندن منعی قولای اولمدیغنی ومع مافیه هر کسك کندی نفسندن مسؤل اولمسی دخی مقتضای شرع شریفدن اولدیغنی سویلدی بو سارت اهالیسی صدانك اصلا تبدیل اولمیه‌رق بردوزی‌یه سویلنان ترکیلری ویا ایکی تللی طانبوره‌لر ایله عاشقلرك سویلدیکی وزنسز بیتلری ساعتلرجه دکلیوب تلذذ ایتدکلری کبی اقشام اوزری بازارده دکانلر قپاندقدن صکره سکز اون کشی بر یره طوپلانوب یا بر طانبوره وهیچ اولمز ایسه بر تبسی یی دف مقامنده چالوب وقت کچوردکلری مثللو زنانه مواصلته دخی پك زیاده منهمکدرلر

بونلرك سويلدكلرى تركيلرك هيچ بر وزنى وخطى اولمدقدن بشقه هر مصرعده يارمشر دقيقه فاصله ويرملرى انسانك جانى پك زياده صيقيور مثلا موسقيده، ره وصول نوطه‌لرى دو و مى و فا و لا نوطه‌لرينك بيننده نصف نوطه مقامنده اولديغى كبى برده دردنجى صدا اولديغندن اوقتاو (٠) نوطه‌لرى اوروپاده هر نقدر اون اوچ ايسه‌ده اهالئ مرقومه‌جه بوندن زياده‌اولديغى اكلاشيليور شهرلرده كورديكم چالغى چولده‌كى قرغيزلرك چالغيسنه كليأ مغايردر شهرده قوللانيلان موزيقه الاتنك اكثريسى عجمستاندن كلديكى جهتله اهالئ مرقومه‌نك موسقيجه اولان مهارتلرينك ايراندن منتشر اولديغنه شبهه‌م قالمدى

طاشكنديلرك قوللانديغى تللى موزيقه الاتندن باشليجه‌سنه دوتاره تعبير اولنور كه عادى لاوطه ويا بلغارى‌يه مشابه اولوب دائما پرمقله چالنديغى كبى تللرى دخى ايكيدر سه تاره تعبير اولنان چالغى اوچ تللى اولوب كمان كبى ياى واسطه‌سيله چالنور بونك برده‌درت تلليسى اولوب اكاده چتاره ديورلر دف هرخانه وچادرده واردر اكثر قادينلر چالار وقزلر دائما كوچك كبى رقص ايلر اهالئ مرقومه‌نك چالدقلرى سورنا تقريبا ايكى قدم طولنده واغزه كله‌جك طرفنده پرنجدن معمول نيل تعبير اولنور قسمى اوزرينه قامش اغزلق وضع اولنمقده‌در چفته نعره‌زى ايكى نصف يورطه قبوغى شكلنده طوپراقدن ياپلمشدر بونك برى كوچك اولوب اينجه درى اوته‌كى بيوك قالين درى ايله اوزرلرى اورتولمش اولديغندن كوچكنه زيل بيوكنه بام تسميه ايدرلر كه دائما ايكى چبوق ايله چالنور قرغيزلر بيننده الك زياده يهوديلرك چالديغى بط

---

(٠) موسقيده بر تاك سسى ايله نصفى ياخود ضعفى بيننده اولان فرقه اوقتاو اطلاق اولنور

سیحون نهرینك كورونشیدر

وتغودی قسو للانورلر بوکا حاصل ایتدیکی ضدادن کنایه اوله‌رق چان تسمیه ایدرلر

شریعت محمدیه قادینلرك ارککلرك اوکنده رقص ایتمسنی منع ایتدیکی درکار ایسه‌ده طبیعت بشریه بوکا میال اولدیغی جهتله اوروپا تیاترولرنده رقص ایدن قزلرك یرینه اسیای وسطاده بچه‌لر برطاقم کنج وکوزل چوجقلر رقص ایدرلر روش حاله نظراً بوطرفلر روسیه‌اینك ضبطنه کچدکدن صکره مدنیت ترقی ایده‌جك یرده بالعکس تدنی ایدوب اهالینك اخلاقنی افساد ایتمشدر

بچه دیدکاری کوچکلر اسیای وسطاده بدویلردن بشقه شهرلیلر بیننده معتبر اولدیغی کبی بخارالولر نزدنده دخی مقبول اولدیغندن کنج ویاقشقلی چوجقلر بونك ایچون مخصوصاً تربیه اولنور لکن اوللری اسیای وسطانك دیکر محللردن بر فرقی اولمیان خوقند خانلغی داخلنده یقینلرده بچه‌لر منع ایدلمشدر طاشکندده ایسه کوچکلر بیك سکز یوز یتمش ایکی سنه‌سنه قدر موجود ایدیسه‌ده سنهٔ مرقومه‌ده ظهور ایدن قولرا اثناسنده علما اتفاق ایدرك چوجقلرك علی ملاءالناس رقص ایتلری غیر مشروع اولغله روسیه‌لیلرك منع ایتمسنی مأمورندن بعضیلرینه افاده ایتلری اوزرینه منع اولنمش وفقط سارت خلقنك ذوق وصفایه اولان میللری کندولرینی بر سنه قدر بوممنوعیتك خلافنده حرکته مجبور ایلمشدر حوجند ایله سمرقند طرفلرنده هیچ بر وقتده بونك منعی صورتنه تشبث اولنمدیغندن بو اصول الیوم اورالرده جاریدر بزجه (اوروپالولرجه) غایت کوزل اقانتو چاغرانلر ایله کوزل رقص ایدن بالت قزلری نقدر مقبول ایسه اسیای وسطی بچه‌لری دخی اول طرف اهالیسی عندنده او درجه معتبردر بونلردن بر ایکیسی رقص ایتمکه

باشلادقده حضارك كافهسى بونلرك حركتلرينى واياق اتشلرينى تحسين ايدوب ال چيرپارلار شايد بو بچهلردن برى حضاردن برينه بر فنجان چاى ويرمكه تنزل ايدر ايسه او ادم اوتورديغى يردن كمال درجه تعظيمله اياغه قالقهرق والنى كوكسى اوزرينه قويهرق الوب ايچدكدن صكره فنجانى اعاده ايدركن فقير وياقولك تعبيريله حرمتده بولنور بو كوچكلر چارشو وبازاردن كچديكى وقت دكانجيلرك اكثريسى اللرينى كوكسلرينه قويوب التفاتنه منتظر اولدقلرينى ايما ايتدكلرى كبى شايد دكانجيلردن برينه تقرب ايله التفات ايدر ايسه ارتق او دكانجى كنديسنى بختيار عد ايدر

اسياى وسطى اهاليسى كوچكلره غايت دوشكون اولدقلرندن بونلر مرور زمان ايله تكثر ايدوب شمديكى حالده بيوجك شهرلرده عادتا بر اصناف رادهسنى بولمش اولديغى كبى اصحاب ثروتدن اولنلرك كافهسنك خانهلرنده بر وبعضاً ايكيشر بچه بولنمق عادت اولديغندن وايلق ايله طوتمغه قدرتلرى اولميانلردن دخى بر طاقى بر يره كلوب مشتركا بر بچه طوتدقلرندن بوش وقتلرينى رقص ايله كچوررلر چايجى دكانلرنده بو چوجقلردن برر دانه بولنديغندن بچهسى كوزل اولان دكان صباحدن اقشامه قدر بوش قالميوب مشترى ايله طوليدر مع مافيه ناس مواجههسنده رقص ايدنلر حكومت طرفندن منع ايدلمكده اولديغندن بونلرك عددى بر درجهيه قدر تناقص ايتمشدر فقط اولرده اولان بچهلر بر طرفدن تزايد ايديور مثلا كتاب شهرنده بچهنك كثرتى وار ايسهده ديكر شهرلرده بوقدر چوق يوقدر بو چوجقلر بعضاً ابوينلريله اوتوررلر ايسهده بعضاً دهانترهپرهور تسميه اولنور ـ ديكرلرينك حمايهسنده بولنورلر بو چوجقلردن برى بر يره رقص ايتمكه كيتديكى حالده چوجغى كيديرمك واويناديقدن صكره صغوق المامق ايچون حفظ ايلك تحت حمايهسنده بولنان ادمك بورجيدر

اهالیدن برینك خانه‌سنده کوچك اوینایه‌جق اولور ایسه مدعوین کاملا کلدکدن صکره بو چوجقلر کاه ابوینلری وکاه ولیلری معرفتیله ایکیشر اوچر کلور ومدعوینك حاضر اولدقلری اوطه‌یه کیروب خانه صاحبنك النی طوته‌رق سجاده‌نك بر کوشه‌سنده دیز چوکوب اوتوررلر بوندن صکره چایلر وتبسیلر ایله یمشلر کتوریلوب اوکلرینه قونور بو اثناده چالغیجیلر دف وچفته نعره‌لرینك دریلرینی اصیتمغله مشغول اولورلر یمشلر بتدکدن صکره رقصه باشلارلرکه بوراسنی تعریف ایتمك مشکل ایسه‌ده دیلك دوندیکی قدر بیان ایده‌یم

چوجقلر اولدیغی محلدن قالقوب بجاقلرنده کنیش طون وارقه‌لرنده بویلرنجه اییك انتاری وایاقلری چپلاق وباشلرنده صرمه تقیه‌نك التندن صاچلری بللرینه قدر صارقش اولدیغی حالده ایاقلریله اللرینی چالغی‌یه اویدیروب وجودلرینی درلو درلو شکل وهیئته وضع ایله رقصه باشلارلر ارەسی چوق کچمه‌دن حرکتلرینی تسریع ایله اوطه‌نك اطرافنی طولاشه‌رق وطولاشدقلری اثناده کندولری دخی دونه‌رك چالغیجیلرك اوکنه کلوب دیز چوکرلر بو ارالق ایچلرندن بری برغزل اوقومغه باشلادیغندن دیکرلری اللرینی اموز باشلرندن اشیره‌رق درلو درلو حرکتلرده بولنوب تکمیل ایدر ایتمز ینه رقصه باشلار ومؤخراً حضاره قارشو دیز چوکوب بیون اکرلر بونك اوزرینه حضار بیننده تحسین اماره‌لری ظهور ایدوب هر بری بر یولده بیان ممنونیت ایدر رقصك بو برنجی فصلنه اویون (بیوك فصل) تسمیه ایدرك بوندن صکره کیلردن تفریق ایدرلر

یرلولرك الك زیاده محظوظ اولدقلری رقص چوجقلرك قز قیافتنه کیره‌رك باشلرینه اکرتی صاچ قویوب وقوللرینه بیله‌زك طاقوب اوینامله‌یدر

رقاصلر بر دفعهٔ قز البسه‌سی کیدکدن صکره نهایتنه قدر البسه‌یی دکشدیرمیوب هر فصل ختامنده حضارك جمله‌سی یانلرینه دعوت ایتدکارندن بیچاره‌لر اوتوره‌جق یر بوله‌مزلر فصللردن هر برینك مخصوص اسمی اولوب افغانی وشیرازی وکاشغری وترکی ناملریله معروفدر بوندن مقصد هر فصلده بر مملکتك عادتی اوزره رقص ویا رقصك ایما ایتدیکی حکایه‌دن کنایه‌در که رقصك بربرندن فرقی یالکز حرکت جهتنده اولوب بعضیلری سریع وبعضیلری دخی اغردر بو چوجقلرك الك زیاده جالب دقت اولان اویونلرینی برنجی دفعه اوله‌رق قرش شهرنده سیر ایتدیکم رقصدر بوکا قبولی تسمیه ایدیورلر شویله که اللرنده برر عصا ایله کلان ایکی چوجق بربرلرینه حمله ایدر کبی حاللرده بولندقلر اثناده وجودلرینی درلو درلو شکل وهیئته قویه‌رق اوینارلر مشاهده ایتدیکم اویونلردن هیچ بری مخل ادب دکل ایسه‌ده هوای نفسانیه‌یی تحریك ایلدیکی منکر دکلدر

بونلره میل وتعشق ایدنلرك کیسه‌لری کندی اللرنده اولدیغندن وغایت مسرف الشوب اللرینه کچن پاره‌یی صرف وتلف ایتدکارندن پك ازی پاره‌ارترمغه موفق اولورلر بعضیلری مبتلالرینك معاونتیله برچایجی دکانی اچوب تعیش ایتدیکی کبی بعضاً دخی ینه انلرك سرمایه‌سیله تجارلغه سلوك ایدرك تجار صره‌سنه کچرلر ایسه‌ده ترك دغدغهٔ حیات ایدنجه‌یه قدر نامنهٔ بچه تعبیری علاوه اولندیغندن بو نامدن بر درلو کندولرینی قورتاره‌مزلر اصحاب ثروتدن بر ایکیسی یالورمکه حال صباوتلرینی رقاصلق ایله کچیروب مؤخراً زنجیر زلفنه بند ایتمش اولدیغی عشاق طرفندن کوردیکی اعانه ایله تدریجاً ثروت وسامانه مالك اولمشدر

اسیای وسطاده تعریف وبیان ایتدیکم رقاصلردن بشقه قادینلردن چنکیلر

واردرکه بش التی یاشنده تعلیمه باشلایوب قرق یاشنه قدر دوام ایدرلر لکن بونلرك رقص ایتملری یالکز قادین جمعیتلرینه مخصوص اولوب ارککلر ایچنده رقص ایتمزلر ایسه‌ده بر کون اسدالله (۱) بك بنی خانه‌سنه دعوت ایدوب ذکر اولنان رقص ایدیجی قزلری سیر ایتدیردی بین الاسلام قادینلرك علنی صورتده رقص ایتمسی شدیداً ممنوع ایسه‌ده مومی الیه اسدالله بك شیعی اولدیغندن کزلیجه اجرا ایتدیرمش واطرافه دویولمامسنی دخی ارزو ایلمش ایدی مع مافیه رقصه مباشرت اولندقده طانبوره وچفته نعره ایله سائر ساز الاتی صداسندن بغچه‌نك اطرافنه اهالیدن پك چوق ادم طوپلاندیغندن بونلری بر قاچ قزاق اصرارلیوب دفع ایتدیرمکه مجبور اولدق ایسه‌ده ینه موفق اوله‌مدق اقشام اوزری کنج وکوزل بر قاچ قز کلدی اوکزده اولان میوه‌نك برازینی بونلره ویردك برده چای کتورلمسنی صاحب خانه اوشاغنه تنبیه ایلدی

اون دقیقه صکره کرپکاری سورمه‌لی وقاشلری راستقلی ویناقلرینه سوردیکی اللق طبیعی اولان کوزللکنی غائب ایتمش تقریبا اون درت یاشنده میدانه برقز چیقوب رقص ایچون حاضرلنمغه باشلادی البسه‌سنه کانجه ارقه‌سنده بول انتاری واپاغنده اوزری ایشلمه‌لی واوجه‌لی ترلکلر اولوب صاچلری اوفق اورکی ایله اموزلرینك اوستنه طاغیدلمش اولدیغی حالده سجاده اوزرنده اغر اغر یوریمکه باشلادی لاوطه زیاده چالندقجه مزبوره دخی حرکتی ارتیروب نهایت بر درجه‌یه کلدیکه یره دوشوب اوتوردی مزبوره ایکی دقیقه صکره قیام ایدرك ینه رقصه باشلایوب سکز اون دفعه طولاشدقدن صکره ینه قالیچه‌نك اوزرینه اوتوردی بوندن صکره بر قاچ دانه‌سی دها رقص ایلمش والك صکره

---

(۱) بو اسدالله بك کیم اولدیغی بالاده بر تفصیل ذکر اولندیغی جهتله بوراده تکرارندن صرف نظر اولندی

اون بش یاشنده بر قز کلوب فوق العاده صورتده اوینامشدر بو قزجغز بر مدت اوینادقدن صکره سیرجیلردن برینك اوکنه دیز چوکوب عشوه و نازه باشلایه رق و قوللرینی اچوب باشندن اشیره رق بیك درلو نامه یاپدی بالاده بیان اولندیغی اوزره اهل اسلام عموماً قادینلرك رقص ایتدیکنه مخالفت ایدر ایسه ده فرصت بولدقجه سیر ایتمکدن دخی کیرو طورمزلر حتی او اقسام قپوده اولان نوبتجی قزاغك الینه بر قاچ پاره صقشدیروب باغچه نك ایچرو سنه خیلی ادم کیردیکندن هرکس ممنون اولدی

رقص ایدنلرله برابر برده پیشه کار بولنورکه بوکا طاشکندلیلر مسخره باش تسمیه ایدرلر بو مسخره رقاصه لر ایله برلکده کاه رك بوزلری دوزکونلی و البسه لری بیك درلو رنکدن عبارت اولدیغی حالده حضاردن برینك معاونتیله یرلولردن پك چوغنك تقلیدینی یپار مثلا بر طبیب ایله خسته بیننده جریان ایدن معامله یی و حاکم ایله محکوم بیننده جریان ایدن احوالی و مکتب خواجه سیله چوجقلری تقلید ایدوب هرکسی کولدیرردی حاصلی یاتمق وقتی کلدیکندن حضار یرلرینه کیدوب اویودی وصباح اولدقده هرکس ایشی باشنه کیتدی

طاشکندده بولندیغم اثناده طریق قادری مشایخ کرامندن زنکی اتا نام ذاتك درکاه و قبر (شریفنی) زیارت ایتدیکم جهتله مرحوم مشار الیهه دائر بعض معلومات ویرمکی مناسب کوردم مشار الیه ذاتاً قیون چوبانی اولوب مکهٔ مکرمه ده امرار وقت ایتمکده ایکن من قبل الرحمن طاشکنده کلمکه مأمور اولدیغندن مکهٔ مکرمه دن قالقوب بورایه کله رك زاویه سنی تشکیل ایله هجرتك بیك طقسان یدی سنه سنده ارتحال ایتمشلردر مشار الیه حضرتلرینك سیمالری حبشی اولدیغندن لسان

ترکیده قره بابا معناسنه اولان زنکی اتا نامیله یاد اولنمشدر که اصل اسم
(شریفلرینی) سؤال ایتدم ایسه‌ده بوندن زیاده بر تفصیلات الەمدم

{ مترجم طرفندن علاوهٔ مخصوصه }

صاحب رساله‌نك زنکی اتا حضرتلرینه دائر ویردیکی معلومات سطحی
اولوب تربه‌لری یاننده زوجه‌لری عنبر انانك قبری اولدیغندن صورت
تزوجلری ایله احوال سائره‌لرینه دائر بوراده بعض مرتبه معلومات اعطاسی
مناسب کورلدی زنکی اتا رحمة الله علیه حضرتلرینه ترکستانده بعضاً زنکی
بابا دخی دیرلر که حکیم اتا خلفاسنك الك قدملیسیدر مسقط رأسلری شاش
ولایتی اولوب قبر مبارکاری رشحات عین الحیات نام کتابك روایتنه
کوره ینه ولایت مرقومه‌ده ایسه‌ده سیاح مسدر شیلر مشار الیهك
قبرلرینی طاشکندن سکز میل مسافه‌ده سمرقند طریقی اوزرنده اولدیغنی
نقل ایدیور

مولانا قاضی محمدٌ علیه الرحمة خواجه عبیدالله قدس الله سره حضرتلرندن
نقل ایدرلر دیکه خواجه حضرتلری بیورمشلر هر وقتکه زنکی اتا قبرینی
زیارت ایتدم مزارندن الله الله اوازین ایشیدیردم زنکی اتا بابا ارسلان
حضرتلرینك تیره زاده‌لری و تاج خواجه حضرتلرینك اولادکراملریدر
نیجه سنه‌لر پدر عالیلرینك تربیتنده اولوب والده‌لری وفاتندن صکره
اشارت غیبیه ایله حکیم اتا خدمتنده بولنمشلردر مشار الیه حکیم اتانك
وفاتندن صکره زوجه‌لری عنبر انایی که براق خانك قزیدر عقد تزویج
ایتمشلردر زنکی اتا حضرتلرینك عنبر انادن ظهور ایدن اولادلری
عالم وعامل وهر بری کندی عصرینك کزیده‌سی ایدی

مرویدر که حکیم اتا حضرتلری سیاه ایمش بر کون زوجه‌لری عنبر اتانك

خاطرندن کچمشکه (نولیدی حکیم اتا سیاه اولمسیدی) حکیم اتا حضرتلری نور کرامتله زوجه‌سنك افکارینه واقف اولوب بیورمشلرکه یقین وقتده بندن سیاهه مصاحب اوله‌سن او سبدن ناشیدرکه حکیم اتادن صکره زنکی اتایه نصیب اولدیلر

روایت ایدرلرکه حکیم اتا حضرتلرینك خوارزم ولایتنده وفات ایتدکلری زمان زنکی اتا طاشکنده بولندیغندن علی العجله خوارزمه عزیمت ایتمشلردر حکیم اتا حضرتلرینك قبرینی زیارت و خاندانه اجرای تعزیت ایلمینجه هیچ بر یرده ارام ایتمدیلر عنبر اتانك مدت عدتی تمام اولدقده محارمندن برینی کوندروب نکاحه رضالرینی طلب ایلدیلر ایسه‌ده عنبر اتا یوزین دوندیروب بن حکیم اتادن صکره کیسه‌یه وارمزم خصوصا بو زنکی سیاهه دیو رد ایله جواب ویردی فی الحال یوزین نوجهله دوندیروب جواب ویردیسه عنبر اتانك بوینی اویله‌جه اکری قالدی عنبر اتا بو حالدن غایت مضطربه اولدیغندن کیفیت زنکی اتایه اعلام اولندی زنکی اتا تکرار عنبر اتایه خبر کوندروب بر کون حکیم اتا ایله اثنای مصاحبتده نولیدی حکیم اتا سیاه اولمسیدی دیه‌رك خاطرندن کچوردیکی ارزویی تفکر ایدیورمی ؟ وحکیم اتا حضرتلری نور کرامتله خاطره‌سنه واقف اولوب عن قریب بندن سیاهه مقارن اوله‌سین بیورمشلرایدی دیدی بو صورت عنبر اتانك سمعنه ایرشدکده حکیم اتایی تفکرله اغلادی ونکاحه رضا ویردی عنبر اتا رضا کوستررکوسترمز بوینده‌کی اکریلك دفع اولدی

زنکی اتا حضرتلرینك اوزون حسن اتا وسید اتا وصدر اتا وبدر اتا ناملریله درت خلیفه‌سی اولوب بونلر ابتدای حالده بخارا مدرسه‌لرینك برنده تحصیل علمله اشتغال ایدرلر ایدی اتفاقا بونلره بر داعیهٔ سلوك

دوشدیکندن اشیالرین یغما ایتدیروب مدرسه‌دن چیقه‌رق ترکستان جانبنه عزیمتله زنکی اتا خدمتنه ایرشدیلر مشار الیه زنکی اتا حضرتلرینك کرامتیله جمله‌سی قطع مراتب ایدرك عصرلرنده مقتدای سالکان اولمشلردر

اوزون حسن اتا رحمةالله علیه زنکی اتا حضرتلرینك برنجی خلیفه‌سی اولدیغندن سرکذشتنك بوراجقده نقلی مناسب کورلدی مومی الیهم مرشد کامل ارامق اوزره طاشکند شهرینه وصول ایچون صحرای طاشکنددن کچرلر ایکن دوداغی قالین وسیاه بر چوبانك بر سوری صغر اوتلاتدیغنی کوردیلر مکر بو ذات زنکی اتا حضرتلری ایمش مشار الیه ابتدای حالده اسباب معیشتی استحصال ضمننده چوبانلغه سلوك ایدرك اولاد وعیالنی الدیغی اجرتله اداره ایدر ایدی مشار الیهك صحراده نمازینی قیلدقدن صکره ذکر جهر ایله مشغول اولمق عادتلرندن ایدی مومی الیهم زنکی اتا حضرتلرینك یانته تقرب ایتدکده چبلاق اباغیله بر یولك دیکنی بچوب ایب ایله باغلیه‌رق اوینه الوب کیتمك اوزره ایکن بونلر شو حالی کوره‌رك وتعجب ایدرك مشار الیهك یانته واروب سلام ویردیلر زنکی اتا حضرتلری بونلرك سلامنی الوب نره‌دن کلوب نه طرفه کیتدکارینی سؤال بیوردقلرنده (طلبهٔ علومدن اولوب بخاراده تحصیل علمه چالشدیغمز اثناده بر مرشد کامل بولمق افکاری وجداننمزده حاصل اولدیغندن نائل امل اولمق اوزره طریق سیاحتی اختیار ایلدك) جوابنی ویردیلر زنکی اتا حضرتلری براز توقف ایلیك اطراف عالمی تحری ایده‌یم اکر ربع مسکونده بر مرشد کامل قوقوسی الور ایسه‌م سزه خبر ویررم دیدیلر مشار الیه حضرتلری یوزلرینی شمال وشرق وجنوب وغرب طرفلرینه دوندیروب براز وقت صکره مومی الیهمه توجیه خطابله اقطار عالمی اراشدیردم سزی مرتبهٔ کماله ایرشدیره‌جك بندن بشقه کمسه بوله‌مدم بیوردیلر

بونك اوزرینه ایچلرندن سید ایله بدر اتا بو سوزی رد ایدوب سید اتا کوکلندن بن سید وعالم بر سیاه چوبانه نصل تابع اوله یم بدر اتا دخی کندی کندیه بو زنکی نه بیوك دعوی ایلر دیدیلر فقط اوزون حسن اتا ایله صدر اتا زنکی اتانك افاده سنی تصدیق ایلدیلر مع مافیه مشار الیه حضرتلری دردینك افکارینه کرامتله واقف ایدی بونلردن الك اول بیعت ایدن اوزون حسن اتا اولدیغندن جمله سندن اول مرتبهٔ کماله ایرشینه مومی الیه ایدی هر نه حال ایسه بونلرك دردی دخی بر برینی متعاقب مشار الیه حضرتلرینك قوهٔ معنویه لرینه اکاه اوله رق تصدیق و قبول ایتدکلرندن کافه سی عصرلرینك کزیده سی اولدی اشته زنکی اتا حضرتلرینك حال و قدرتی بوندن اکلاشیلور انتهی

زنکی اتا حضرتلرینك تربه لری سمرقند طریقی اوزرنده تقریبا سکز میل مسافه ده در مشار الیهك تربه لرینه متصل عنبر اتانك تربه لری اولوب ارککلر زنکی اتانك تربه سنی زیارت ایتدکاری کبی قادینلر دخی زوجه لری عنبر اتانك تربه لرینی زیارتله کوز یاشلریله صولارلر بو تربه لرك اتصالنده یوزدن متجاوز طلبه یی استیعابه کافی جسیم بر مدرسه ایله واسع بر ده باغچه اولدیغندن اهالی شهردن اکثریسی لاجل التنزه بو باغچه یه کیدرلر بهر سنه محل مذکورده پنایر قوریلوب بر قاچ کون سورر وبو صره ده بغداد ومحال سائره دن تربه یی لاجل الزیاره پك چوق ادم کاور پازارك قورلسی ایلولك ابتداسنه تصادف ایلدیکندن طاشکند اهالیسی کافهٔ اورایه کیدرلر بورایه اسیای وسطانك هر طرفندن سیاحلر کلوب زیارت ایتدکاری کبی بر طاقم تجار دخی کله رك کلیتلی اخذ واعطا ایدیلور محل مذکور اسیای وسطاده اولان قبائل مختلفه نك مرکز اجتماعی اولدیغی جهتله بنده اوراده بولنمغی ارزو ایتدیکمدن جورابك ایله سکز اون رفیق قالقوب کیتدك یوللرده عربه لر ایله بارکیر ومرکبلرك کثرتندن حاصل

اولان توز تحمل اولنور شی دکلدی ایلرو کیندکجه غلبه‌لك چوغالوب بونلرك کیمی هنوز کیتمکده و کیمیسی عودت ایلمکده ایدی مدرسه‌نك قپوسنه واصل اولدیغمزده ایچری کیرملك غیر قابل ایدیسه‌ده یرلو پولیسلری بزی طانیدقلرندن یول اچوب ایچرو الدیلر وبزی دعوت ایدن میرزا یوسف افندینك یانه کتوردیلر طلبه‌دن بعضیلری یوسف افندینك احبابی اولدیغندن حقمزده حرمت ورعایت ایدوب عادتا کندی اومزده کبی استراحت ایتدك بر مقدار یمك یدکدن صکره بولندیغمز محل مدرسه‌نك بر کوشه‌سنده اولدیغندن بر پرده ایله کلوب کچنك نظرندن امین اولدیغمز جهتله چانطه‌ده اولان شرابدن بر شیشه‌سنی چیقاردق بو حالی کورن بزدن اوزاغه قاچدی بر ایکی ساعت استراحتدن صکره بغچه‌یی دولاشدق هر جمعیت کندینه مخصوص بر ایکی چادر قوروب وقپولرینی دخی پرده ایله اورتوب اکلنورلر ایدی هرچادرك یاننده اوجاقلر یانوب کباب و پلاوطبخ ایدلمکده وبعض چادرده چفته نعره وبوکا مماثل چالغی چالمقده وبعضیسنده دخی طانبوره ایله ساز وال چرپملره باقیلور ایسه بچه‌لرك رقص ایتدکاری اکلاشلمقده ایدی حاصلی محل مذکور پك زیاده غلبه‌لك اولوب هر کس بر درلو وقت کچورر ایدی

ذکر اولنان چادرلرك وسطنده طاشکند حکومتنه مخصوص بیوجك بر چادر اولوب بونك اوکنده بر طاقم کوچکلر رقص ایتمکده اولدیغی کبی اره‌ده دخی روسیه‌نك عسکری باندوسی اوفن باخ کبی اوروپاجه مشهور اولان اوپرلری چالمقده ایدیلر رفیقلرم ایله برابر حکومت چادرینه کیروب واقشامه قدر اکلنوب وقت کچوردکدن صکره اقشام طعامنی اوراده یوب شهره عودت ایلدك بعدالطعام روسیه ضابطاندن بر ایکیسی بر قاچ چنکی بولوب اوینا تدقلرندن بو صورت عموم اهل

اسلامك نفرتنی جلب ایدرك روسیه لیلره ستم ایتمکه باشلادیلر واقعا اهالینك بو بابده حقی وار ایدی روسیه ضابطانك یرلولری کندولرندن تنفیر ایتمامك اوزره بو کبی شیلره دقت ایتملری اقتضا ایدر ایسه ده بالعکس اهالینك حدت ونفرتنی کوردکجه یاپدقلری شیئه مصر اولدقلرندن یقینده اهالی مرقومه‌نك روسیه لیلری اورالردن دفع ایتمك اوزره متفقاً قیام ایده‌جکلری مأمول قویدر بر بیرام کونی طاشکند والیسنك اوکنده بر خیلی چنکی رقص ایتشیدی بو چنکیلرك طاشکند اهالئ معتبره‌سنك فامیلیاری اولدیغندن بحثله بر رعایت مخصوصه اولمق اوزره حضور والیده رقص ایتدکارینی روسیه ضابطاندن بر قاچی افاده ایتملرینه مبنی والی بو سوزه اعتماد ایدرك بونلره بر چوق ذیقیمت اشیا اعطاسیله تلطیف ایتمش وایرتسی کونی مزبورلر کار خانه‌لرده کورلمش اولمغله عادتا بر طاقم فاحشه کروهندن اولدیغی اکلاشلمشدر

اهل اسلامك اك زیاده دقت ایلدکاری شی سنّت خصوصیدر بر چوجق حال صباوتندن سنت اولنجه‌یه قدر بر ایچر ونماز قیلوب صائم اولور ایسه‌ده سنتی اجرا اولنجه‌یه دکین معصوم عد اولنور یرلولر بیننده بر طاقم اعتقاد واردر که غایت تحف اولدیغی جهتله بعضیلرینك بو محلده ذکر وبیانی مناسب کورلدی

حامله بر خاتون ارکك چوجق طوغوردیغی حالده کمال درجه سرورندن وجع ومشقته تحمل ایدرمز خلیاسیله صوك النمدقجه والده‌سنه ارکك اولدیغنی ابه قادینلر بیلدیرمز حملنی وضع ایدن قادینك زوجی طرفندن زوجه‌سنك وضع حمل ایتدیکی اوطه‌نك التنه واوطه قپوسنك قارشوسنه ارکك چوجق ایسه بر قیون کیکی قز ایسه بر قوقله دفن اولنمق عادتدر بوندن صکره ابه قادین چوجغك ابوینی تبشیر ایله اجرتنی اخذ ایدر

يكى طوغان چوجغه برهفته كومك كيديرلوب طقوزنجى كونى صبينك بيوك والده‌سى طرفندن اوجه تهيئه ايديلان بر بشيك ايله چوجق طاقلرى كتوريله‌رك چوجغه كيديرلدكدن صكره اربه ايله مملو بر شلته اوزرينه ياتيريلور ديكر بر چوجغك تولدينه قدر بوكا بيوك والده‌سى طرفندن باقيلور بشيك وسائره‌نك احضارينه قدر چوجغى اصابت عيندن محافظه ضمننده طقوز كون وكيجه چوجغك اولديغى اوطه‌ده قنديل ياقيلور وقرق كون اودن طيشارى چيقارلمز طقوزنجى كونى لوخسه يتاغى قالديريلوب او كيجه بر خنا كيجه‌سى جمعيتى ياپيلور بر قز چوجق ايچون ايديلان جمعيت بوندن عبارتدر

طاشكند واسياى وسطانك سائر يرلرنده چوجقلر يدى سكز ياشلرنده سنت ايدلمك عادت ايسه‌ده بعض فقرا چوجقلرى اون بش يكرمى ياشنه قدر قالور ختان جمعيتلرنده (طاشكندده تويى تعبير اولنور) چوجغك كرك پدر وكرك والده‌سى طرفندن مكمل ضيافت چكيلوب اقربا وتعلقاتى دعوت اولنمق وبو يولده پك چوق پاره صرف ايلمك عادتدر

سنت اوله‌جق چوجغك مكتب ارقداشلرى باشلرينه كلاه كيوب اللرنده اغاج قليجلر ايله چوجغك خانه‌سنه كلوب و ايچلرندن الك بيوكى سنت اوله‌جق چوجغى ارقه‌سنه الوب شهرى الاى ايله طولاشديردقدن صكره ينه خانه‌سنه كتوررلر سنت اوله‌جق چوجغه صباحدن افيون وخشخاش كبى اويوشديريجى بر شى ويردكلرندن بيچاره چوجغك سوقاقلرى طولاشديغندن هيچ خبرى اولمز مدعوين حاضر اولديغى حالده بوندن اولكى بحثده بيان ايتديكم وجهله پلاو ايله درلو طاتليلر تهيئه ايدلمش سفره‌لره اوتوريلوب طعام اولندقدن صكره رقص ايتمك ايچون بر قاچ دانه بچه كتوريلور و بوندن فضله اوله‌رق بر طاقده يرلو

حقه‌بازلری جلب اولنور مدعوین حقه‌بازلرك یاننه کیدرك هر کس قدرتی نسبتنده اقچه ویا سائر بر شی صاغ الیله صول اموزی اوزرندن حقه‌بازلره اتار بو عادت اجرا اولنور ایکن سنت اوله‌جق چوجغك حرمده اك کوزل البسه‌سی کیدیریلوب سلاملغه کتوریله‌رك اوله‌جه تهیئه ایدلمش اولان دوشه که یاتیریلور لکن بو سنت دوشکی دخی برچوق مصرفله میدانه کاور

سنت یتاغی مسافرلرك اوطه‌سنده اولوب مسافرلردن اك خاطرلو اولنلر یتاغك اطرافنه اوتورر سنت عملیاتی غایت کسکین بر اوسطره ایله اجرا اولنه‌رق یاره‌نك اوزرینه باروت ویا اغاج توزی قویوب ایکی اوچ کون ظرفنده التیام پذیر اولور چوجقلرك فریادی (ای مسلمان طفل سنْ اول مسلمان دکل ایدك !) معناسنه اولان ای مسلمان !! ـ بالقسان کافره ـ کورلدیسی اره‌سنده سنتی اجرا ایدیلور بوندن صکره ارتق صبیٔ مرقومك فردوس اعلایه کیرمسنه هیچ مانع قالمدیغی اعتقادنده بولنورلر

بر ارکك چوجق اون بش ویا اون التیسنده وبعضاً دها اول ازدواج وقتی کلمش عداولندیغندن ابوینی طرفندن قز ارامغه باشلانور معمافیه اهالیٔ مرقومه بینده پس وپایه اولنلردن بری اصیل اولانك قزینی المق کبی بر مناسبتسزلك خاطرینه کتورمیوب هر کس کندی کفؤنی ارایوب بوله‌رق انکله ازدواج ایدر مثلا بر خواجه قزینی البته خواجه زاده‌یه ویرمکه مجبور اولدیغی کبی هله باکره قزك کندی کفئنك غیری‌یه ویرلمسی پك نادردر بورالرده اکثر قزلرك وقت ازدواجی طقوز یاشندن صکره ایسه ده طاشکند اهالیسی بیننده اون بردن اون بشه قدردر بوسنده اولنلره اوروپالولر طبیعی چوجق نظریله بقارلر فقط بو طرفلرك هواسی

ایجابنجه چوجقلر یك چاپوق کاشـدیکندن یکرمی بش اوتوزینـه کلمدن سیالری بوریشوب اوروپانك اللی یاشـنده اولنرله همحال اولمش اولور تأهل ایده‌جك اولان دلی قانلینك والده وهمشـیره‌سی وبونلر اولمز ایسه تعلقاتـدن بری قز ارایوب طبیعتلرینـه موافق برشی بولنجـه قزك پدر ووالده‌سنه ویاخود تعلقاتنه کیدرك دوکون حقنده ایدیله‌جك مقاوله‌دن بحث اولنور قزه ویریله‌جك جهاز ایله اوغـلان طرفندن ویریله‌جك اغرلق (قالیم اطـلاق اولنور) مهما امکن بر قیمتده اولمسی اقتضـا ایتدیکندن طرفینك بونی ابتدا بیان ایتمسی لازمدر اوروپا مؤلفلرینك بیانه نظراً بو قالیم قزك بهاسی اولدیغندن پدرینـه کیتدیکی اکلاشیلیور ایسه‌ده بو تعریف خطا اولوب ویریلان قالیم یعـنی اغرلق قزك بکرینه معادل اولمغله شاید مفارقت وقوعبولور ایسه دیکر برینه وارنجه‌یه قدر مذکور پاره ایله تعیش ایتمك مطالعه‌سنه مبنی اولدیغنی یراولردن برقاچ کشی سویلدی تأهل ایده‌جك چوجغك اقرباسـندن قزه باقمغه کیدنلر قزك حالنی کوکی اوله‌جق ذاته تعریف ایدرلر طاشکندده تأهل ایده‌جك ادم قزی نکاح ایله الـمجغنه یمین ایتدیکی حالـده قبل النکاح زوجه‌سـی اوله‌جق قزی کوره‌بیلور طرفینك رضاسی تحصیل اولندقده مقاوله اولنان قالیم ایله برابر کوکی هدیه‌لری کوندریلور قالیمك دائما نقد اولمسـی اقتضا ایتیوب عرصه وابنیه وباغ وباغچه کبی شـیلرك دخی اغرلق مقامنده کلینه ویرلمسی جائز اولدیغندن اکر قز قالیم ویرلدکجـه نکاحده وکالتنی ویرمیه‌جکنی بیان ایدر ایسه اول المغه حـقی اولـور ولکن اصرار ایتمز ایسه دوکوندن صـکره‌ده اله بیلور قالیمك مقداریله دوکونك صورت اجراسی مقاوله اولندقدن صکره کوکی طرفندن نکول اولنور ایسـه قالیمك نصفنی قزه ترك ایدرك کیرویه چکیله بیلور

نکاحه کلنجه طاشکند اهالیسی بیننده طقوز صایی مقدس عد اولندیغی

جهتله ویریله‌جك اقچه دائما طقوز اولمق عادت اولدیغی کبی طقوز کره طقوز یعنی سکسان بر عدددن عبارت اولان اقچه اك بیوك هدیه صاییلور بو طقوز عددینه رعایت اولنمق خصوصی یالکز ولیمه جمعیتلرینه مخصوص اولمیوب بر احبابدن دیکرینه ویریله‌جك هدیه‌ده دخی بوکا رعایت اولنور کلین طرفندن کندی خانه‌سنده بر خنا کیجه‌سی جمعیتی یاپلدقدن وکوکی طرفندن دخی رفقاسنه بر ضیافت ویرلدکدن صکره دوکونه باشلانیلور محله امامی ویا کلین ایله کوکی اعیان بلددن ایسه‌لر مظنه‌دن اولان بر ذات طرفندن نکاحلری قییلور کلین ایله کوکی نکاحده بولنمیوب اقربالرندن بری اجرای وکالت ایدر طرفینك وکیللریله شاهدلری حاضر اولدیغی حالده امام افندی قالیم ایله جهازك مقدارینی سؤال ویربرینه همان مساوی اولدقده نکاحی قییه‌رق امام افندینك اقچه‌سی کوکی طرفندن ویریلوب بونك ایچون کلیندن پاره ایستمك عادت دکلدر بوندن صکره امر زفافلرینك اجراسنه تشبث اولنوب کوکی کلین اوطه‌سنه کیتدیکی وقت قپوده اولان قادینك بخشیشنی ویرمدکجه ایچری صالیویرلمز اوطه‌یه کیردکده کلین یکرمی اوتوز قادینك ایچنده اولدیغندن بونلرك ارەسندن کلینی تفریق ایله کیرویه چکمسی لازمدر اکر قزی اولجه کورمامش ایسه بونلرك ارەسنده بولوب چیقارمق مشکلجه‌در بونی متعاقب ضیافته باشلانوب صباحه قدر دوام ایدر ایرتسی کونی اوخانه‌یه متعلق اولان قادینلر هدیه‌لرینی الوب خانه‌لرینه کیدرلر ارککلر ایسه سلاملقده یمك ییوب واکلنوب بونلرده هدیه‌لرینی الەرق اولرینه طاغیلورلر دوکون اونده صباحه قدر مشعله‌لر وهوائی فشنکلر یاقیله‌رق اظهار مسرت ایدیلور ایرتسی کونی‌ایا بر جامع شریف خدمه‌سنه ویاخود فقرایه توزیع اولنمق اوزره کوکی طرفندن بش اون تیله (التون سکه) ویرلمك عادتدر

اسیا قطعه‌سنك بعض محللرنده خصوصیله ایران طرفلرنده بر مدت موقته

ایچون نکاح ایتمك (نکاح متعه) عادت ایسه‌ده طاشکندلیلر بو اصولی بیلمزلر اسلامیتده بر اسیر ایله نکاح جائز اولوب فقط طاشکندده بونی پکده مقبول صایمزلر اقربا وتعلقات ایله بر درجه‌یه قدر نکاح جائز ایسه‌ده سوددن طولایی بینلرنده مناسبت اولنلر ایله نکاح قطعیاً ممنوعدر بر ادم زوجه‌سنك والده ویاخود قز قرنداشی نکاح ایله المدیغی کبی بر اولاد دخی اوکی والده‌سنی المز ایکی قز قرنداشی بردن بر وقتده نکاح ایله المق جائز دکلدر لکن برینك وفاتنده ویا وقوع مفارقتنده دیکرینی المق ممکن اوله بیلور وزوجه‌سنك مساعده‌سیله زوجه‌سنك همشیره زاده‌سنی تزویج ایده بیلور

شریعت محمدیه‌ده بر ارککك بر انده درت قادینی اله بیلوب شاید بر دها المق ایستر ایسه اولکیلردن برینی تطلیق ایتمدکجه المز فقط صاحب ثروت اولنلرك متعدد اوطه‌لقلری واردر مع مافیه بویله درت زوجه‌سی اولنلر پك ازدر

قادینلرك زوجلرینه اطاعتی فرض اولوب زوجلرینك معلوماتی اولمیه‌رق بر ایش کورملری وسوقاغه چیقملری ممنوعدر بونکله برابر قادینلرك دخی زوجلرندن منتظر اولدقلری بعض شی واردرکه زوج بونلری تدارکه مجبوردر مثلا اقوات یومیه‌سی وملبوساتی واقامت ایده‌جك خانه ایله خدمتجی وسائره بر قادینك زوجی بونلری تدارك ایتمکده قصور ایدر ایسه زوجه‌سی حاکمه مراجعتله زوجنی ادوات بیتیه‌یی تدارکه مجبور ایده‌جکی کبی بعضاً ده زوجنك اشیاسنی صاتوب تدارك ایتمکه حکم اولنور زوجه‌سنی ممنون ایدوب کوزی خارجده اولمامق ایچون کندولرینه خانه‌لری درونده هر درلو زینت ویرملری مشروعدر بر ادمك زوجه‌سنه باقق بوینه بورج اولدیغی کبی طائفهٔ نسایه اولادلریله پدر ووالده‌سی ویاخود عمیسی شرعاً باقمغه مجبوردر ٠

طرفیندن هر قنغیسی تبدیل دین ومذهب ایدر ایسه دیکرندن تفریق اولنور ارکك دیله دیکی وقت زوجه سنی تطلیقه مقتدر ایسه ده بلا سبب بر ارکك زوجه سنی تطلیق ایتدیکنی طاشکندده بولندیغم مدتجه نه کوردم ونه ده ایشتدم زوجه سنی تطلیق ایدن ادم مهر معجلنی تماميله ویردیکی کبی اوچ ای اون کوندن عبارت اولان عدتی زماننده کی اداره سنی دخی ویروب شاید قالیم یعنی مهر مؤجلنی ویرمامش ایسه انی دخی ویرمکه بورجلودر اسباب مشروعه یه استناداً طائفهٔ نسانك دخی زوجلرندن تفریقی قابل اولوب شاید زوجی بر اقامقده اصرار ایدر ایسه زوجه سی حاکمه مراجعتله کندوسنی تطلیق ایتدیرمکه صلاحیتی اوله بیلور بر ارکك زوجه سنی بعدالتطلیق ایکنجی واوچنجی دفعه ینه نکاح ایله اله بیلور ایسه ده بوندن صکره تطلیق ایتدیکی تقدیرده بر دها المق قابل اولەمز

بو حالده طائفهٔ نسا کندولرینی زوجلرینه سودیروب بر کلام ایله بیننده اولان رابطه نك محوی درکار بولندیغنه بناء عقلی باشنده واهل عفت اولان قادینلر عادتا اوروپاده ارککلری اداره ایدن قادینلر کبی قوجه لرینی تحت اداره لرینه الدرق بالعکس ارککلری ایستدکلری صورتده قوللانورلر چونکه قادینلر معارفه لری اولان دیکر قادینلرایله الفته مأذون اولدقلرندن بونلرك هر برندن اوکرندکلری کلام ایله زوجلرینی بر درجه یه قدر اداره یه اقتدار کسب ایدرلر بوندن بشقه زوجلرینی محکوم ایدن قادینلر قوجه لرینك خارجاً ایشلرینه دخی مداخله یه باشلایوب شاید قوجه سی حکومت مأمورلرندن بیوجك بر ادم ایسه مزبورنك حکومت ایشلرینه بیله مداخله ایده بیلمسی قابلدر

بوراده معارفه کسب ایتدیکم کسانذن بعضیلرینك هر بر امورلرنده

زوجه‌لریله مشاوره ایتدکارینی اکلادم اهل اسلامدن هیچ بر کیمسه‌ غایت تکلیفسز اولدیغی احبابنه بیله زوجه‌سنه متعلق خصوصاته دائر مکالمه‌یه کیرشمدیکندن بو کبی شیلری سؤال ایدرك کنهنه وارمق متعسردر بردن زیاده تأهل ایدنلر زوجه‌لرینی بر خانه‌ده اوتورتمغه مقتدر اوله‌میشلری برینك نائل اولدیغی امتیازی دیکرینك کورمکه تحمل ایده‌مامسندن ناشیدر بو مثلاو یعنی ایکی ویا اوچ زوجه‌سی اولان بر ارککك قاریلری بربرینه کونداش تعبیر ایدرلرکه کون رفیقه‌سی دیمکدر

سارت قبیله‌ی بزم دوچار اولدیغمز علل وامراضك غیری بر قاچ علته‌ مبتلا اولورلرکه بونلرك دخی اهالی بیننده ظهوری یاهوانك تأثیری ویا مأکولات ومشروباته عدم دقتلرندن ناشیدر ازجمله اهالیٔ مرقومه رشته (۱) تعبیر اولنور بر علته مبتلا اولورلر بوخسته‌لق یالکز بورالرده دکل هواسی وخیم وصوبی کریه اولان محلرده دخی ظهور ایدر بونلر ایچلمسی قابل اولمیان صولرك ایچنده، کوزه کورنمز رادده‌ده موجود اوله‌رق ایچیلور ایکن انسانك بوغازندن اشاغی کیدوب مدت معینه ظرفنده کسب جسامتله بیوجك بیاض بر نوع صولیجان هیئتنی‌الور بو علته دوچار اولنلرك ایاغنده بر شیش پیدا اولدیغی مشاهده اولندقده یرلو اطباسنه مراجعتله عفونت اولان محله بر نشتر اوروب مذکور شریتی اوجندن یقالیه‌رق بر دکنك پارچه‌سی اوزرینه‌ صرارلر مع مافیه بو صارمق عملیاتنده زیاده‌جه دقت لازمدر زیرا بریرندن قوپار ایسه کیرویه قلان پارچه‌لر ایری ایری شریت اوله‌جغندن متعدد چبان ظهور ایتمش اولور بونلردن انسانك وجودنده بعض کره بر قاچ دانه‌سی بردن حاصل اولور بو علتك ظهورندن اول

---

(۱) بزم بو طرفلرده شریت تعبیر ایتدیکمز حیوان اولوب وجود انسانده اینجه وغایت اوزون صولیجان کبیدر

کیکارده بر اغری ایله برابر داخلا بر اتش ظهور ایتمکه باشلار طاشکندده ظهوری نادر ایسه ده جیزاح و بخارا و قرش بلده‌لرنده کثرتله وقوع بولور سمرقند شهرنده بولندیغم مدتجه علت مذکوره‌یه مبتلا اولمش بر کیمسه کورمدیکمدن شهر مذکورده نادر الوقوع اولدیغی اکلاشیلور حالبوکه جیزاح و بخارا وقرش قریه‌لرنده قناللرده اولان صویك بتمسندن طولایی اهالی ایچه‌جکی صویی صهریج و کوللردن کتوررلر کرك صهریج و کرك کول ایچنده قلان صولر التی یدی ایلق اولوب مذکور شریطلرده کوزه کورنمز صورتده اولدیغندن اهالی بو صویی ایچر ایچمز علت مذکوره‌یه کرفتار اولور

اسیای وسطی‌ده پك چوق مسکین اولوب بونلر سمرقند شهرنده اهالی ایله اختلاط ایدرك حتی شاه زنده جامعشریفی قپوسنده بو بیچاره‌لردن ارتق یوزی کوزی شکل وهیئتی غائب اولمش بر طاقم ادملرك تسأل ایتمکده اولدقلرینی کوردم طاشکندده بونلر اهالی ایله اختلاطدن منع ایدیلوب کندولرینك ایریجه محله و بازار وچارشولری واردر بوندن بشقه اهالینك مدت مدیده جریان ایتیان نهر وقنال صولرینی قوللانمه‌لرندن ناشی بر طاقم علت دها ظهور ایدرکه بونلردن بری یارهٔ افغانی ویا پاشا حارده (قورت ینکی) تعبیر اولنور ابتدا وجود انسانده اوفق یارهٔ هیئتنده ظاهر اولوب باقلمدیغی حالده مرور زمان ایله یاره بیویه‌رك انسانك موتنه سبب اولور برلو اطباسی علت مذکوره‌یی استاودو پیلوم قوللانه‌رق اوکنی قولایقله الفده وعلت مذکوره اکثریا چوجقلرده ظهور ایتدیکندن ایو اولدیغی وقت بیوجك بر لکه براقمقده‌در

بیك سکز یوز یتمش ایکی سنه‌سی اسیای وسطایی خوفه دوچار ایدن قولراعلتی اولا جیزاح طرفلرنده ظهور ایله جنوبا سمرقند وشاهریزاب

وحصار وجیحون طرفلرینه وغرباً قاتی غورغان ونورانه طریقلریله بخارا وخیوه‌یه قدر ممتد اولدیغی کبی شرقاً اوانیه ایله حوقند خانلغی طرفلرینه وشمالا دخی طاشکند شهرینه کلەرك بورادن ایکی قوله‌ایریله‌رق بری ایسیق قولی دیکری دخی (۱) نومرولی استحکامنه قدر سرایت ایتمشدر علت مذکوره حکمنی غایت شدتله اجرا ایلدیکندن بخارا وحوقند طرفلرنده تلفات کثیره‌یی موجب اولمشدر طاشکندده‌حکومت طرفندن بونك اسباب مندفعه‌سنك چاره‌سنه باقلمش ایسه‌ده اهالی پك زیاده خوف وتلاشه دوچار اولمشدر اهالینك روایتنه نظراً بو قولرا علتی بیك سکز یوز یتمش ایکی سنه‌سندن اول اسیای وسطاده ایکی دفعه دهاوقوعبولمشدر بری بیك سکزیوزاوتوزایکی سنه‌سنده‌ودیکری دخی بیك سکز یوز قرق سکزده‌در علت مذکوره اندن صکره طاشکند شهرنده‌بر دهاوقوعبولمامشدر حالبوکه بخارا طرفلرنده‌بیك سکزیوز یتمش برسنه‌سنده بر خسته‌لق ظهور ایدرك اهالیدن پك چوغی قورقودن تلف اولمشدر بو خسته‌لغك قولرا اولوب اولوقت ایران طرفلرنده شدت قحطدن ظهور ایله اطرافه سرایت ایدرك بخارایه قدر کتمش اولدیغی مرویدر علت مذکوره قاته قورغان طرفلرنده شدتله حکمی اجرا ایلمسندن ناشی اهالی شاشیره‌رق رؤسای قبائلك واقع اولان طلبلری اوزرینه متعدد اطبا ایله کلیتلی اجزا کوندره‌رك معاونت اولنمشدر شوراسی غریبدرکه سنهٔ مرقومه طرفنده ظهور ایدن قولرا علتی اطرافده بولنان کویلره سرایت ایتمش ایسه‌ده ایچرولرده ساکن اولان اهالی‌یه اوقدر سرایت ایتیوب بدویت اوزره تعیش ایدنلرك برونی بیله قنامامشدر

پیره وکهله کبی حیوانات مضره‌نك روسیه‌لیلر کلنجه‌یه قدر اسیای وسطاده وجودی یوق ایکن شمدیکی حالده کافهٔ خان وقوناق محللرنده کثرتی اولوب فقط بخارا وحوقند طرفلرنده حالا بیلمیورلر

سارت قبیله سنده بولنان یرلو حکیملر بر خسته یه باقدقلری وقت اولا خسته نك صورت ظاهره‌ده کورنیشی ایله طبیعتنی تحقیق ایدرك اکا کوره تداوی یه تشبث ایدر اطبای مرقومه نك اکثریت اوزره مطالعه ایتدکلری تاجنتول مؤمن نام کتاب قولنجه تداوی ایده‌جکی خسته نك اولا طبیعت بشرك منقسم اولدیغی درت عنصردن قنغیسنه منسوب اولدیغنی تحقیق ایله اکا کوره مداواته ابتدار ایلمکدر طبیعت ایله امراضی تشخیص ایتدکدن صکره یابویندن بر قیطان واسطه‌سیله تعلیق اولنمش بر طوربه ویا بوینده صاردیغی صارغنك اوجنده اولان باغی چوزه‌رك اوفاق کاغدلره صارلمش بر طاقم علاجلر چیقاروب خسته یه ویرر بو علاجلرك اکثریسی توز اولوب شاید ایکیسنك بر برینه مزج اولنمسی لازم کاور ایسه بونلری قوقلایه‌رق دیکرلرندن تفریق ایدرك خسته یه ویروب وصورت مزجنی تعلیم ایدر بوسببدن ناشی انسان اجزا تحریسی کلفتندن وارسته اولور

پروفسوردر اجندورفك روایتنه نظراً ترکستانده استعمال اولنان علاجلرك کافه‌سی عربلرك اورالری فتحلرنده قوللانمش اولدقلری علاجدن عبارتدر حاصلی اسیاده قوللانیلان علاجلر ایکیوز یکرمی التی نوع نباتدن حاصل اولوب بوندن ایکیوز اونی ابن بیطار ایله هم عصر اولنلرك ترتیبی اولدیغی کبی قصوری دخی دیورسقوریت وغالن نام حکمای متقدمینك معلومی ایدوکی اکلاشلمشدر مذکور نباتاتدن بعضیلرینك یاندرتی ویا عدم وجودی جهتله یرلرینه دیکرلری قائم اولمشدر مرقوم دراجدورفك بیان ایتدیکی ایکیوز یکرمی التی نوع مواد کیمیویه‌نك اون ایکیسی دیار اجنبیه‌دن والتمش ایکیسی هندستاندن کتورلدیکی جهتله چینی ویا هندستانی نامی ویرلمشدر مواد مذکوره‌نك یتمش بری خدای

نابت اولوب طاشکند طرفلرنده حاصل اولمقده واللیسی سمرقند ایله بخارا طرفلرنده وبعضیلری دخی خیوه وخوقند وافغانستان ولایتلرندن کتورلمکده اولدیغنی یرلو عطارلرندن بری بیان ایتدی فقط الیوم مواد مذکوره‌دن بریسی ایران اقلیمندن والتیسی عربستان ایله ممالک عثمانیه‌دن وبری مصردن ودردی دخی اوروپادن کتورلمکده بولنمشدر

اهالیدن برینک حین وفاتنده بعدالغسل کفینلنه‌رک قبره کتورلدیکی اثناده اجرت ایله طوتیلان بر ایکی قادین متوفانک زمان حیاتنی یاد ایله فریاد ایدرک وجنازه‌نک اوکی صره اغلیه‌رق قبرستانه قدر کیتمک عادتدر فقرادن بولنانلرک نعشلری یالکز صارلدیغی کفن ایله دفن ایدیلور فقط زنکینلرک کندولرینه مخصوص مرقدلری اولوب بعضاً مخزن کبی برمزار یاپیله‌رق اطرافی خرج وطوغله ایله اوریلوب جنازه‌یی دفن واوراسنی قاملایه حصر ایدرلر مرقدلرک اوزرینه وفات ایدنک اشیاسندن بر شی وضع ایتمک وچوجق اولور ایسه بشیک وبوکا مماثل اوفاق‌تفک قویمق عادت اولدیغی کبی جنازه‌نک دفن‌اولندیغی کونی متوفانک احباسنه اش تعبیر اولنور خمیردن لقمه کبی طعام ویریلور یدنجی وقرقنجی کونلر ایله التی ماه وبر سنه صکره کلوب قبر اوزرنده اوقویه‌رق اغلمق دخی عادت بلده‌دندر جنازه‌نک برنجی کوننه غب تسمیه اولندیغی مثللو طائفهٔ نسا یاس وماتم علامتی اوله‌رق بر سنه سیاه کیرلر ارککلرجه ماتم علامتی بر شی یوقدر

بو عادتلر روسیه‌لیلر بیننده دخی جاری اولدیغندن یاروسیه‌لیلر اسیای وسطی ایله اختلاط ایتدکجه اهالئ اسلامیه‌دن المشلر ویاخود اسیای وسطی اهالیسی روسیه‌لیلردن اوکرنمشلردر مثلا طاشکندده برجنازه ظهور ایلدیکی وقت قبرستانه کتورلدیکی اثناده هر قنغی جامع اوکندن

کچیلور ایسه بر مقدار ارام ایله توبه واستغفار اولنه رق متوفانك کناهلرینك عفوی ایچون دعا اولندیغی کبی روسیه لیلر دخی هر کلیسا اوکنه کلندکجه ارام ایله دعا ایدرلر

طاشکندده بر جنازه دفن اولنوب تعلقاتی خانه لرینه عودت ایدر ایکن قبردن بر اوچ طوپراق المق عادت اولدیغی کبی بو عادتی روسیه لیلرده اجرا ایتمکده در معارفه کسب ایتدیکم ذواتدن بری اولادینك وفاتنده مزاردن بر اوچ طوپراق الوب والده سنك کوکسی اوزرینه وضع ایتمسی اجیسنك دفعنه مدار اولدیغنی بیان ایتدی طاشکند اهالیسی موتانك غسل اولندیغی دستی یی موتا ایله برابر قبره دفن ایدرلر

بن اسیای وسطایی سیر وسیاحت ایدنجه یه قدر موغوللرك وقتیله روسیه ممالکنی فتح وضبط ایتدکلرندن ناشی براقش اولدقلری عادت وتأثیرك یکده حکمی اولمدیغنه قائل اولمشیدم حالبوکه روسیه اواوقت یعنی موغوللرك زمان سطوتنده عادتا عاجز بر تبعه صفتنده ایدی روسیه پرنسلری اره صره موغولستانده واقع مقر حکمدار اولان قره قوم شهرینه کلوب موغول حکمدارلرینه عرض انقیاد ایتمکده اولدقلری کبی موغوللیلرك روسیه شهر وقصبه لرنده متعدد ویرکو تحصیلدارلریله مأمورلری اولدقدن بشقه روسیه ممالکی ایکیوز اللی سنه دن متجاوز موغول حکمدارلرینه تابع اولدیغندن موغوللرك عادات واطواری روسیه عادات ولسانیله قارشمسی امر طبیعیدر

ایشته بوکبی اسیای وسطی اهالیسنك اوفاق تفك بعض عادتلری روسیه لیلره مشابه اولمسی موغول ایله روسیه تاریخنك مناسبات قدیمه طبیعیه سی اولمسیندن ایلرو کلدیکنه اصلا شبهه م قالمدی مع مافیه

روسیه‌لیلرك بعض شیلرده اسیا اهالیسندن فرقی اولمسی انجق اوروپالیلر ایله اختلاطدن ایلرو کلمشدر از جمله روسیه ممالکنده جزانك شدت وتنوعی ماده‌سی ایله دلی پترونك زماننه قدر روس قاریلرینك یوزلری وباشلری اورتولی کزملری موغوللردن قالمه بر عادت اولدیغی مصدقدر ابتدالری محاکم وجزا وهر بر شی شرع (شریف) مقتضاسنجه اجرا اولنوب صکره‌لری اداره ملکیه‌یه دائر قانونلر یاپمشلردر موغوللر دین اسلام ایله مشرف اولمزدن اول نسوانك تستری نه اولدیغنه واقف اولمیوب وقت جهالتلرنده مقدس عد ایتدکلری کونلرنده قاریلر دخی اچیق صاچیق اوله‌رق کزملری عادت اولدیغنه تواریخده مسطور اولمسی دخی دلیلدر

روسیه‌لیلرك اسیا اهالیسنك اخلاق وعاداتیله متخلق اولملری روسلرك ایلرو کانلرینك اهالیٔ مرقومه ایله الفت وانسیت پیدا ایتملرندن ایلرو کلمشدر خصوصیله حالا سرای (روسیه‌نك) مراسم وعاداتیله ایمپراطورك رسمی کونلرده اجرا ایتدیکی اصول موغول اصولنه موافقدر روسیه‌لیلرك شمدیکی حالده شتائیه معناسنه اولان ورخ کلمه‌سنك قرملینده واقع چارك سراینه علم اولمسی ذاتاً تاتار لساندن مشتق یوقاری معناسنه اولدیغی کبی بخارا امیرینك سراینه دخی یوقاری تسمیه ایدرلر که بو صورت موغوللرك عادات واطواری روسیه‌لیلرك شیوهٔ لسانلرینه بیله داخل اولدیغنه بر دلیل علنیدر روسیه دولتنك بانیٔ ثانیسی مقامنده اولان غراند پرنس ایوان قالتیانك نامنه قالتیا کلمه‌سنك علاوه‌سی چغتای لساننده بك وبا کیسه معناسنه اولان حلیت کلمه‌سندن مشتقدر روسیه وکلاسی موغوللردن کوردکاری اصوله تبعیتله باشلرینی تراش ایتمك وطبقی موغوللر کبی البسه کیمك عادتلری ایدی حتی شمدیکی حالده بیله روسیه‌لیلرك باشلرینه کیدکاری بر نوع تقیه الان اسیای وسطی اهالیسنك قوللاندیغی

تقیه دن هیچ بر فرقی یوقدر قتل واعدام اولنان کاچاروبچ دیمترینك جسدی حالا قرملین کلیساسنده هواسی تخلیه اولنمش بر صندق داخلنده محفوظ اولدیغی کبی ولادیمیرمونو ماخ نام قرالك تاجی موغول خانلرینك تاجندن اصلا فرقی اولمیوب شو قدر وارکه بونك اوزری مجوهرات ایله تزیین قلنمشدر

ملبوسات اسامیسنه گلنجه روسیه لیلرك الان بعض شیلر ایچون قوللاندقلری کلماتك تاتار لساننده مأخوذ اولدیغنه هیچ شبهه یوقدر مثلا قوندوره یه یاشماق وجزمه یه ایچه توف وکره قوشاق دیرلر بوندن بشقه بیك یدیبوز سنه سنه قدر روسیه ایمپراطورینك اك اعلا بارکیرلرینه مخصوص اولان اخورلره ارغامق تعبیر ایدرلردیکه بو کونکی کونده اسیای وسطاده اك مقبول عد اولنان بر نوع بارکیره تسمیه ایدرلر روسیه لیلرك قازنه لفظی خزینه یرینه وقازنه جی کلمه سنی دخی خزینه دار مقامنده استعمال ایدیشلری دخی موغوللردن مأخوذ اولدیغنه دایلدر بو خزینه کلمه سی بزده (اوروپالولرده) عربلردن اسپانیایه واسپانیالیلردن دخی عربه نقل اولندیغی اثناده غلط اولهرق مغازین کلمه سنه تحویل اولنمشدر روسیه لیلرك اقچه معناسنه اولهرق استعمال ایتدکاری دنغا ویادنجی کلمه سنك اسیای وسطاده بولندیغی مدتجه تقریبا یکرمی قاپیق قیمتنده برسکه یه ویریلان تنغه لفظندن غلط اولدیغنی دخی اکلادم تاتارلرك التی کلمه سندن مشتق اولهرق موغوللرك التی تنغه قیمتنده اولان سکه یه التنه کلمه سی علاوه اولنهرق یاپانالتین (بش التون یاخود بش قاپیق دیمك) پترسبورغ عربه جیلری بیننده الان مستعملدر باتحانارشین انبار سرای چارداق کلمه لرینك شرق لساندن اخذ اولندیغنه هیچ شبهه یوقدر روسیه لیلرك ویرکو واداره خصوصاتی دخی تحقیق وتدقیق ایله برابر موغوللرك اصولیله نسبت اولنسه بینلرنده بر فرق کورلمز

اسلام کلمه‌سنك معناسی جناب حقه اطاعتی ایمادرکه وقت وایجابنه کوره
حضرت جبرائیل (علیه السلام) طرفندن محمد (صلی الله علیه
وسلم افندمزه) جناب حق طرفندن ایت ایت وحی وانزال بیوریلان
قرآن (عظیم الشان) اوزرینه بنا وتأسیس اولنمش بر دین اولوب
بو دینك برنجی اساسی‌عد اولنمغه شایان اولان نقطه‌سی جناب حقك
وحدانیتنی وحضرت فخر عالمك حق نبوتنی تصدیق وایماندر قرآن
(عظیم الشان) یالکز اصول دینیه‌یی دکل دولتلرك هر بر اموراداره‌سنی
وحتی افراد جمعیتدن اولان بر کسه‌نك نه وجهله قزانوب نه صورتله
تعیش ایتمه‌سی لزومنی برر برر بیان ایدر چونکه محمد (صلی الله
علیه وسلم افندمز حضرتلری) اصحابنه وعظ ونصیحت بیوردقلری
وقت سنته اقتدا ایله دین مبین اسلامك قاعدهٔ اساسیه‌سنی تحصیل ایدنلرك
مکافات ابدی‌یه نائل اوله‌جقلرینی وعد ایدرم مآل شریفنده‌کی حدیث
نبوتلریله تشویق بیورمشلردر واقعا اهل اسلام بو بابده ذره قدر
دین مبین اسلامدن انحراف ایتمزلر قرآن (عظیم الشان) ایسه وقت
سعادتده جمع ایدیله‌میوب برر وایکیشر جزؤلری حاوی اولان ایات کریمه
دری ویپراقلر اوزرینه تحریر اولنه‌رق حفظ اولنمقده بولنمشیدی حضرت
محمد (علیه السلام افندمز) ك برنجی خلیفه‌لری ابو بکر (رضی الله
عنه حضرتلرینك) ك زمان خلافتلرنده وهجرتك اون اوچنجی سنه سنده
زید ابن ثابت حضرتلرینه متفرق اولان قرآن (عظیم الشانی) جمع
وترتیب ایتمه‌سی امر بیورلمشدر ایشته دین اسلامك اساسی اولان
قرآن (عظیم الشان) اوامر الهیه‌یی جامعدر ایات جلیلهٔ قرآنیه
معانی کثیره‌یی حاوی اولدیغندن هر کس تضمن ایلدیکی معانی‌یی درك
ایتمکده عاجزدر قرآن (عظیم الشان) ایچنده علمانك ا کلامقدن
اظهار عجز ایتدکاری معانی حدیث شریفده موجوددر

ایشته احادیث نبویه اوزرینه هم حضرت علی (رضی الله عنه افندیمز)

وهم سائر صحابهٔ کرام (رضوان‌الله تعالی علیهم اجمعین) حضراتی طرفلرندن جمع وترتیب بیورلمش پك چوق کتاب اولدیغی کبی بونلرك ایچنده کتب ستّه واردرکه بخاریٔ شریف دخی بونده داخلدر اجماع امت — چهار یار گزین (افندیلرمزك) زمان خلافتلرنده اکثریت آرا ایله قرار ویریله‌رك و قرآن (عظیم الشانده) ده‌کی سرائر حکمیه‌دن عبارتدر قیاس — خلفای مشار الیهم حضراتنك زمان خلافتلرنده احادیث نبویه ایله آیات کریمه بیننده اولان قیاس اولوب بو مسئله خلفای عباسیه زماننه قدر امتداد ایدرك مجتهدین کرام حضراتی طرفندن دخی ازاله بیوریلان شبهه‌دن عبارتدر

حضرت محمد (علیه الصلاة والسلام افندمز) ك زمان سعادتلرنده فرق اسلام یتمش اوچدن عبارت اولوب بونك یالکز بر فرقه‌سی اهل جنت اولدیغی بیان بیوردقلری صره‌ده (١) مجوسیلر یتمش ویهودیلر یتمش بر وخرستیان یتمش ایکی فرقه‌لره تقسیم اولندیغی کبی اهل اسلامك دخی یتمش اوچ فرقه‌یه تقسیم اولنه‌جغی احادیث شریفه ایله ثابتدر واقعا محمد (علیه الصلاة والسلام افندمزك) ك ارتحال بیوردقلرینی معقب ظهور امامت بحثندن (٢) طولایی اهل اسلام تفرقه‌یه دوشوب بر طاقم فرقه‌لره تقسیم اولنمشلردر الیوم بونلردن پك چوغی موجود ایسه‌ده باشلیجه‌لری سنی وشیعی نامیله ایکی فرقه اولوب دیکرلری بونلردن متشعبدر سنی ایله شیعیلر بیننده اولان فرق دخی شیعیلر علی (رضی‌الله عنه حضرتلرینی) چهار یار گزین سائره‌یه تفوق ایتدیرمك ایستدکاری حالده سنیلر حضرت ابو بکر و عمر و عثمان وعلی (رضی‌الله عنهم حضراتنی)

---

(١) ملل نحل ترجمه‌سنه مراجعت اولنه

---

(٢) خلافت وامامت بحثی محمود السیرده مفصلا بیان اولنمشدر

صکره‌سیله طانورلر بین الاسلام مسند جلیل خلافت اویله یالکزجه بر کمسه‌یه تخصیص اولنموب اهالی بیننده انتخاب اولنمغه تعلیق اولنمشدر بونلرك بیننده باشلیجه فرقك بریده شیعیلر جانلری تهلکه‌ده اولور ایسه ارتداده جواز ویررلر سنیلر ایسه ارتداد ایتمکدن ایسه فدای جان وجهان ایدرك شربت شهادتی ایچوب سعادت ابدیه‌یه نائل اولمغی اولی واعلی اعتقاد ایدرلر بوندن بشقه بوایکی فرقه بیننده‌کی فرق ابدست وطهارت وصوم وصلاة وحج ایله بعض اوامرده تخلف ایدوب خصوصیله سنیلرك احادیث نبویه‌در ادعاسنده بولندقلری بعض احادیثه شیعیلر اعتقاد ایدوب اینانمزلر

ایرانیلر اکثریت اوزره شیعی اولوب کرچه سنیلره اهل اسلام درلر ایسه‌ده اهل ضلالت اعتقادنده بولندقلری کبی سنیلر دخی شیعیلره او نظرله باقدقلرندن بونلرك بیننده بر درجه‌یه قدر مباینت واردر حتی شمس الدین محمد طاشکندی روجی حضرتلرینك قولنه کوره شیعیلر یالکز مضل دکل منکر بالله اولدقلرندن اسیر ایتمك دخی جائز اولدیغی جهتله اسیای وسطی اهالیسی حالا ایرانیلره بویله اعتقاد ایدرلر

﴿ مترجم طرفندن علاوهٔ مخصوصه ﴾

شمس الدین محمد روجی حضرتلرینك فضل وکمالی حقنده بورایه بر قاچ سوز علاوه‌سنی مناسب کوردم

مولانا شمس الدین محمد روجی رحمه‌الله مولانا سعدالدین کاشغری حضرتلرینك جملهٔ اصحابندن ایدیلر نیجه ییللر جامع هراتده اقامت ییوردیلر مولودلری روج نام قریه‌ده‌در که هرات شهرینك قبله جانبنده طقوز فرسخ مسافه‌ده واقعدر روایت اولنور که والده‌لرینك بش یاشنده

غایت سوکیلی بر اوغلی وفات ایتمکله قلبی محزون اولمش بر کیجه عالم معناده رسالتپناه صلی الله تعالی علیه وسلم افندمز حضرتلرینی مشاهده ایدوب غم یمه خوش دل اول که حق تعالی حضرتلری سکا صاحب دولت واوزون عمرلی بر اوغل ویرسه کرکدر بیورمشلر بر مدت صکره مولانا محمد شمس الدین طوغمش اولدیغندن والده‌لری دائما مولانا شمس الدینه دیرلر ایمشکه بکا وجودکله بشارت ایتدکاری فرزند سنسن

مولانا شمس الدین حضرتلری چوجقلغنده بیله عزلته راغب وابنای جنسندن محترز ومجتنب ایمشلر والده‌لری منزلنده کندی‌یه مخصوص خلوتخانه پیدا ایدوب اکثر اوقاتنی انده کچوررلر ایمش اباواجدادی تاجر ایمشلر بیوررلر ایمشکه دائما ارزوم حضرت رسالتپناه افندمزی بر کیجه واقعه‌مده کورمك ایدی بر کون والده‌مك یاننه کیتدم کوردمکه تعلقاتمدن برچوق خاتونلر طوپلانوب کتاب اوقیورلر درسلری بر دعا بحثنه کلمش ایدیکه هرکیم بو دعانی بر کیجه اوقوسه البته پیغمبرمز افندمز حضرتلرینی واقعه‌سنده کورور بونی ایشتدیکم انده ارزوم دها زیاده‌لشدی اتفاقاً اول کیجه جمعه کیجه‌سی ایدی خلوتخانه‌مه چکیلوب دعایی اوقومغله مشغول اولدم وهرکیم که جمعه کیجه‌سی اوچ بیك کره صلواة وسلام کتوره حضرت فخر عالمی معناسنده مشاهده ایده دیو ایشتمش اولدیغمدن او مقدارده صلواة وسلام کتوردم اندن صکره یاتوب اویودم معنامده کوردمکه کندی اویمزك قپوسندن ایچری کیردم والده‌م صفه‌نك کنارنده طورر ایدی بنی کورنجه دیدیکه ای اوغل نیچون کیج کلدك بن سکا منتظرم ایشته حضرت رسالتپناه صلی الله تعالی علیه وسلم افندمز حضرتلری بزم اویمزه تشریف بیورمشلردر کل سنی حضور سعادتلرینه ایلته‌یم دیدکدن صکره الیمه یاپیشوب کتوردی باقدم کوردمکه اول حضرت صفه کنارنده یوزلری قبله‌یه متوجه

واطراف وجوانبده چوق کیمسه‌لر بولندیغی حالده اوتورمشلر وبر بلوك جماعت دخی ایاق اوزرنده حلقه اولوب طورمشلر قارشولرنده بر ذات شریف اوتوروب حضرت فخر عالمك امر بیوردقلری مکتوبلری یازمغله مشغول ایدی او ذاتك مولانا شرف‌الدین عثمان حضرتلری اولدیغنی اکلادم

والدم بنی حضور سعادته کتوردی دیدیکه یارسول‌الله صاحب دولت واوزون عمرلی بر اوغل وعد بیورمش ایدکز او چوجق بومیدر یوقسه دکلمیدر حضرت فخر عالم بنم جانبمه عطف نظرله بلی اول فرزند بودر بیوردیلر اندن صکره مولانا شرف‌الدین عثمانه متوجه اولوب بیوردیلرکه بونك ایچونده بر مکتوب یاز مولانا الینه بر کاغد الوب باقدم اوچ سطر یازی یازدی وسطرك ذیلنه جمعیتلرك التنه شاهد یازدقلری کبی بربرندن منفصل بر چوق اسامی یازوب ومکتوبی دوروب بوکوب بنم الیمه ویردی بنده مکتوبی الوب عودت ایلدم یولده کیدر ایکن مکتوبك مضموننه واقف اولمدیغم خاطریمه کلدیکندن کیرو دونوب جناب رسالتپناه افندمز حضرتلرینه کوستره‌رك حکم مکتوبه معلومات حاصل ایلمك ایچون تکرار حضور رسالته کلدم ودیدمکه (یارسول الله بیلمزمکه بو مکتوبده نه یازلمشدر) مکتوبی الوب اوقودیلر بن حضرت فخر عالمك اوقومسیله برابر اوچ سطر یازویی ازبرلدم اندن صکره مکتوبی بوکوب ینه بنم الیمه ویردیلر الك اوزرینه بشقه بر شی دها سؤال ایلمك ارزوسنده بولندم ناکاه قولاغمه قپو چالنمسی صداسی کلدی اویاندم کوردمکه والدم النده بر شمعه ایله اوطه قپوسندن ایچری کیردی ودیدیکه اوغلم هیچ واقعه کوردکمی دیدمکه بلی ... او دخی بنده کوردم دیدی وحکایت ایتمکه باشلادی کورمش اولدیغی رؤیا تماميله بنم رؤیامه مطابق ایدی بیوزرلردیکه ابتدای

جوابنده، قریهٔ روجده اولدیغم وقت بنده بو طریق داعیه‌سی پیدا اولدی بعض کیمسه‌لردن استفسار ایلدمکه هراتده هیچ بیوك ادم وارمیدرکه خدمتلرینه واروب کمر بستهٔ اهتمام اوله‌یم شیخ صدرالدین رواسی نامنده، بر عزیزك خوافی خلفاسندن اولدیغنی خبر ویردیلر بونی ایشتدیکم کبی جانب شهره متوجه اولوب شهره داخل اولمدن شیخ زین الدین خوافی حضرتلرینك قبر شریفلرینی زیارته کیتدمکه شیخ صدرالدین اول زمان انده، ساکن ایدیلر اتفاقاً مجلس ذکرلرینه راست کلدم وخلقهٔ ذکرلری کنارنده بر زمان دوردم فقط بر شی اکلایه‌میوب شهر روجدن مولانا حافظ اسماعیل حضرتلرینه واروب مشار الیهی بر جامع شریفده بولدم بن قپونك طیشاروسنده دیواره طیانوب ومشار الیهك حالنه نظر ایلیوب شیخ صدرالدین حضرتلرینك خلقهٔ ذکرینی واصحابنك احوالنی تفکر ایلردم کندی کندیمه دیردمکه اول فریاد واضطراب نه ایدی بو سکونت ندر ناکاه مولانا حضرتلری مبارك باشلرینی قالدیروب بکا خطاب ایدرك بیوردیلرکه « برادر برو کل » بن دخی بی‌اختیار ایلرو واردم بنی کندی یانلرینه اوتورتدیلرو بیوردیلرکه شاهرخ میرزانك (ایران شاهلرندندر) حضورنده خدمت ایدنلردن بری دائما شاهرخك اوکنده، بلنداواز ایله شاهرخ !! شاهرخ !! شاهرخ !! دیسه مغایر ادب دکلمیدر ادب اولدرکه خدمتکار پادشاهك اوکنده وقول افندی حضورنده سکوت ایدوب فریاد وفغان ایلمیه اندن صکره بو بیتی اوقودیلر (کار نادان کوته اندیش اوست ✵ باد کردکش که دریش است) ترجمه‌سی « شبهه‌سز نادان وابله کاریدر » ذکرده بیهوده فریاد ایلك ✵ نحن اقرب سرینی فهم ایتمیوب ✵ حاضری غائب کبی یاد ایلك ✵

اندن صکره الیه، نظر ایدوب پارمغمده بر زهکیر کوردیلر بر حاجت ایچون رجایه کیدن کمسه‌نك الی بوش اولمق روا دکلدر بنده زهکیری

پارمغمدن چیقاردم مولانا حضرتلری اایاغ اوزرینه قالقوب مسجد ایچنه کیردیلر حاضرلردن بعضیسی برابرنجه کیتمکلکمه دائر اشارت ایلدی بنده ارقەلری صره کیتدم بر یرده اوتوروب بنی اوکارینه اوتورتدیلر وبکا تعلیم طریق ایلدیلر وبیوردیلرکه جامع شریفك کوزل یردر بونده ساکن اول

ایشته مشار الیه شمس الدین محمد حضرتلری برمنوال مشروح قطع مراتب ایله واصل حق اولوب قبر شریفلری دخی ترکستانده روبجی شهرنده الان مقام زیارت اولدیغی رشحات عین الحیاتده مسطوردر انتهی

مسلمانلر اوزرلرینه فرض اولان ارکان دینیه یی تماميله اجرا ایدوب هفته جمعه کونلری جامعه کیدوب جماعتله نماز قیلملری الزمدر یوم مذکور پنجشنبه کونی کونش غروبندن ایرتسی جمعه کونی کونش غروبنه قدر ممتد اولدیغندن اسلام اولنلر او کونی یالکز طاعات وعباداتله مشغول اولورلر طاشکند شهرنده اولان اوچیوز عدد جوامع (شریفه) صالی کونلری اقشامیله جمعه کونلری صباحی جماعتله طولوب ایام سائرەده دخی جماعتله نماز قیلمنك فضیلتنه واقف اولنلر دوام ایدرلر ایسەده صالی وجمعه کونلری قدر غلبه لك اولمز

بوراده کی جوامع (شریفه) مستطیل الشکل اولەرق بر طرفی اچیق واوك طرفنده دخی بر طاقم دیرکلر اوزرینه اوزون صچاقلر انشا اولنور محراب قپونك مقابلنده اولدیغی کبی جامعك ایچروسی مزین اولیوب یالکز الواح جسیمه اوزرینه تحریر اولنمش ایات کریمه واحادیث شریفه ایله بعضیلرنده دخی مکهٔ مکرمه رسملری واردرکه التنده تعریفات ایله هندستانده طبع اولندیغی مسطوردر ابدست المق ایچون هر بر

جامعك حوليسنده بر شادروان اولوب چاغلايانلر کبی بونلرك ایچنده دائما صو جریان ایدر

هر جامعه مخصوص بر امام ایله بر دە صوفی (قیم) اولوب امامارك مقنن وظیفەلری اولمدیغندن اهالی طرفندن اداره اولندیغی مثللو صوفیلره نکاح وسائر جمعیتلرده عوائد ویررلر و جنازه ظهورنده متوفانك البسەسنی اعطا ایدر جمعه کونلری اهل اسلامك اقین اقین جوامع مذکورەیه کیتلرینه انسان باقغله طویەمز بونلرك کافەسی طاهر ونظیف البسەلر ایله ملبس اولدقلری حالده سنت سنیەدن اولدیغی وجهله صارقلرینك اوجلرینی اوموزلرینه اوزادەرق واختیارلری عصالرینه طیانەرق کمال درجه سرور ایله دوداقلری اوینایەرق جامعه واصل وقپونك او کندە قوندرەلرینی چیقاروب بر طرفه وضع ایله منتظم صورتده صف اولورلر

مسلمانلر بیننده طریقتلر اولوب بونلره سلوك ایدنلر باشلرینه کلان وقوعاتك کافەسنی جناب حقدن بیلەرك بلایه رضا ایله مقابله وذکرده بولنورلر طاشکندده اولان طرق علیەدن اك چوغی محمد بهاءالدین نقشبندی طریقی اولوب بوندن بشقه خفیه وجهریه وقادریه وصوفیه طریقتلری دخی واردر صوفیهٔ طریقته سلوك ایدنلر خوجند وخوقند طرفلرنده پك چوقدر طرق مذکورەنك هر برینه مخصوص ذکر وار ایسەده بونلرك اساساً جملەسی بر اولوب انابه ایدنلر هر طریقك ایری ایری پیری اولدیغنی بیان ایتدیلر مثلا نقشبندی طریقتك پیری بخاراده مدفون (حضرت) محمد بهاءالدین (قدس سره) وجهریەدخی حضرت یاسوی (قدس سره) اولدیغی کبی طرق مذکورەیه سالك اولنلرك مقصدی واصل حق اولمقدن عبارتدر خفیه اولنلر قلباً ذکر ایلدکاری کبی جهریه وقادریه اولنلر دخی جهراً ذکر ایدرلر نقشبندیلر بر طاقم

اعماله‌ده طرق سائره‌دن فرقلی اولوب بونلر اکثریت اوزره تجرد وعزلتی اختیار ایلرلر جهریه طریقندن اولنلرك طاشکند جوامع شریفه سنده یومیه ذکرلری اولوب مثلا پازار ایرتسی کیجه‌لری ایشان خواجه جامعنده وپازار ایرتسی کونلری صباحدن باشلایه‌رق اویله‌دن ایکی ساعت صکره‌یه قدر خواجه احرار جامعنده پنجشنبه کونی اقشام اوزری یعنی جمعه کیجه‌لری صباحه قدر اورطه پازارنده کائن ایشان صاحب خواجه جامعنده‌در بونده بر ایکی دفعه دخی حاضر بولندم

بر پنجشنبه کونی اقشام اوزری روسیه‌لیلردن بر قاچ احباب ایله برابر جامع شریف مذکوره کیدرك اهالی طرفندن اصلا ممانعت کورمیوب ایچری کردك روسیه‌لیلرك طاشکندده اولان جوامعدن هر قنغیسنه اولورایسه اولسون کیرملرینه ممانعت اولنمدیغی کبی قوندره‌لرینی چیقارمق اوزره جبر ایتمدکلری خوفلرندن ناشی اولدیغنی وحتی روسیه‌لیلرك بعض جامعلرده نماز قلنور ایکن اچیقدن اچیغه سیغاره ایچوب یره توکردکلرینی بیچاره مسلمانلر کوروبده کوکسلری قباره‌رق یوزلرینی دیکر طرفه چویردکلرینی کوردم

جامع مذکوره جمع اولمش اوتوزدن متجاوز ادم بر حلقه اولوب اولا خفیف خفیف ذکره مباشرتله کیتدکجه اشتداد ایدوب باشلرینی صول اموزلرندن قلبلری اوزرندن صاغ اموزلرینه وتکرار قلبلرینه کتورر کبی دائمی بر حرکتله یارم ساعت مقداری دوام ایتدیلر غایت صیجاق اولدیغندن اوست البسه‌لرینی چیقاره‌رق وجمله‌سی قان تر ایچنده قالدقلری حالده ذکره نهایت ویره‌رك بعدالدعا شیخلرینك النی اوپوب طاغلدیلر بونلرك بر منوال مشروح عبادتلرینه ذکر تسمیه ایتدکلری کبی طالبانه دخی ذاکر وشیخلرینه ایشان (عزیز) تسمیه ایدرلر اوجه اوتوردقلری حالده

بر ساعت قدر ذکره دوام وکیتدکجه هم صدا وهم وجودك حرکتی شدت پیدا ایتدیکی حالده جمله سی بردن اباغه قیام ایدرك وحی ٠ حی دیه‌رك فریاد ایدوب دوندکاری اثناده ایچلرنده ضعیف وناتوان اولنلر عادتا تحمل ایده‌میه‌جك راده‌یه واردقلرینی کورمك بر درجه‌یه قدر سکرلرمزه تأثیر ایتدیکی جهتله جامعدن چیقوب کیتمکه مجبور اولدق

اسیای وسطاده طرق علیه‌یه منسوب اولنلر غایت متعصب ایسه‌لرده ذکر ایله مشغول اولدقلری حالده روسیه‌لیلرك کلوب سیر ایتدکارینه ممانعت ایتمیشلری یاکندولرینك اصول عبادتلرینی کوسترمك ویاروسیه‌لیلری اسلام اولمغه تشویق ایتمك دیمك اولدیغنه ذاهب اولدم اهالیدن اکثریسی طرق مذکوره‌دن برینه سالك اولدیغندن نمازینه دوام ایتمکه مجبور اولمغله برابر داخل اولمیانلر دخی خوقند وبخاراده رئیس تعبیر اولنور مأمورین واسطه‌سیله نماز وقتی جامعلره سوریلوب حتی دکان صاحبلری قوهٔ جبریه ایله دکانلری قپاته‌رق جامعه کیتمکه اجبار اولنور اکر اهالیدن بری جامعه کیتمکدن اجتناب ایله رئیس ویامعیتنده ضبطیه مقامنده بولنانلرك امرینه مخالفت ایدر ایسه تکدیر اولنوب بعضاً قرباجله دوکرلر فقط ضارب الینی اموزندن یوقاری قالدیرمق جائز دکلدر لکن روسیه‌لیلر طاشکندی ضبط ایتدکلرنده بو رئیسلری قالدیردقلرندن شمدیکی حالده اهالیدن پك چوغی بیناز اولوب جامعلرده اولان جماعت بر ونهایت ایکی صفدن وبونلرك دخی جماعتی اختیارلردن عبارتدر حتی قاضیلردن بریله اثنای صحبتده مناسبت کتوروب شمدیکی حالده اهالیدن جامعه دوام ایدنلر اولکینك نصفی راده‌سنده اولوب هله کوندزلری ایشله مشغول اولنلرك ابدست المق ویا نماز قیلمق خاطرلرینه بیله کلمدکارینی بیان ایدوب بو ایسه محضا روسیه‌لیلرك بورالره کلدکارینك سوء تأثیری اولدیغنی علاوهٔ مقال ایتدی واقعا اهالئ

مرقومه دیانت واعتقاد جهتنده ضعیفلندکلرندن نمازی ترك ایتدکدن بشقه شرعاً مذموم وحرام اولان شیلری علناً ارتکاب ایدیورلر روسیه‌لیلر بورالره کلزدن اول هیچ برکیمسه شرع شریفك منع بیوردیغی بر فعلی ایشلمك حدی دکل ایمش

روسیه‌لیلر اسلامك امور دینیه‌لرینه کرچه صورتا مانع اولمق تصورنده دکل ایسه‌ده مانع اوله‌جق بعض شیلره مساعده ایلدکلرندن اسلامیتك اوطرفلرده کیتدکجه ضعف بولدیغی کورلمکده‌در بورالرده بولنان کافهٔ اهل اسلامك نهایت درجه مراجعت ایده‌جکی اوفه شهرنده مقیم مفتی (پیشوای دین) در بو ذات واقعا غایت عالم وفاضل ایسه‌ده نه‌چاره که کندوسی ذاتاً روسیه زادکانندن وروس افکارینك مروجی بولندیغندن وروسلر ایسه بونی مخصوصاً او خدمت معتنایه نصب وتعیین ایلدکلرندن ارتق دین اسلامك دوامنه نقدر غیرت ایده‌جکی بوندن اکلاشیلور جنرال قوفانك بو طرفلره کونده‌رجکی مسیونرلردن بعضیلری کلمکه باشلامش ایسه‌ده بونلره کلیتلی مصرف وقوعبوله‌جغی کبی چکیله‌جك زحمت ومشقت ایسه تعریفدن خارج اولمغله پك‌چوغی جسارت ایده‌میور

بو جهتله پترسبورغدن طاشکنده کلمش اولان دعوت پاپاسلری امل ایتدکاری قدر اکلنه‌میوب بر قاچ کون اقامتدن صکره عودت ایتمکه مجبور اولمشلردر روسیه‌لیلر بو حالده دوام ایتدکاری تقدیرده اسیای وسطاده توسیع ملك ایله املارینه نائل اوله‌جقلری شبهه‌سزدر فقط چرکس ونوغایلره ایتدکاری ظلم کبی اسیای وسطی اهالیسنه دخی غدر وظلم ایدرلر ایسه اراسی چوق سورمدن روسلرك محو اوله‌جغنده دخی شبهه یوقدر بيك سکز یوز یتمش ایکی سنه‌سی قضاة ایله درسعام

افندیلر طرفندن بالترتیب روسیه مأمورلرینه اعطا اولنان لایحهده کوچکلرک رقصیله نامشروع اولان مواد سائرهنك منعی واهل اسلامك جامعهده دوامری تحت تضییقه المسنی التماس ایتمشلر ایسهده اهالی یی جامعه کیتمکه اجبار ایتمك قانوناً ممکن اولهمیهجغنی وفقط کوچکلرك رقصی منع ایدهجکلرینی بیان ایتمشلردر وکوچکلرك منعی شرع (شریف) احکامنجه ممنوع اولدیغی ایچون اولمیوب محضا بونلرك رقص ایتدکلری محله اهالینك ازدحامی جهتله ایلروده بر خستهلغی موجب اولور ملاحظهسنه مبنی ایدوکی دخی کندولرینه تفهیم اولنمشدر

اسیای وسطاده تحصیل معارف معدوم حکمنده اولوب مکاتب صبیانیهنك کافهسنده قرآن ومذهبه متعلق اولان موادك غیری بر شی تدریس ایدلمز مکتب خواجهلرینك اکثریسی جاهل اولدیغندن صبیانك تحصیلی هم اغر هم محدوددر اسیای وسطاده اولان مکاتب ایکی نوع اولوب بونلردن بری محله چوجقلرینه مخصوصدر دیکری دخی مدرسهدرکه بونلرده تدریس ایدیلان علوم عربیه اولوب ریاضیه دائر بر شی یوقدر طاشکندده اون یدی مدرسه وار ایسهده بونلرك اون بری مشرف خراب اولوب بوکونکی کونده انجق التی دانهسی موجوددر بونلردن بری قوقول طاش مدرسهسیدرکه بوندن درتیوز اللی سنة اول انشا اولنمشدر بری دخی باراق خان مدرسهسیدرکه اوچیوز یکرمی سنه اول انشا اولنوب بوکونکی وقتی انجق یوز طلبه ادارهسنه کافیدر بو مدرسه بر وقتلری کلیاً خراب اولوب درونندهاوتورلمز بر حاله وارمیشکن ملا خانك قوش بکلرندن قنایات شاه زمان حیاتنده بر خیلی پاره وقف ایتدیکی کبی وفاتنده دخی مالملکنی بورایه وصیت ایتدیکندن عادتا مجدداً انشا اولنورجهسنه کوزل بر تعمیر اولنمشدر بری دخی بکلر بکی مدرسهسیدرکه بوندن قرق سنه اول انشا اولندیغندن سائر

مدرسه‌لرك كافه‌سندن كوزل ووقفی دخی زیاده‌در بر طاقم دكانلر ایله دكرمانلر وكلی اراضی مذكور مدرسه‌یه وقف ایدلدیكندن ایكی یوزدن متجاوز طلبه‌یی اداره‌یه كافیدر

محله مكتبلرینه كلنجه خواجه‌لره مكاتب مذكوره‌یه دوام ایدن چوجقلرك ابوینی طرفندن سنوی اوتوزدن قرق قاپیقه قدر پاره ویرلدیكی كبی شكر وقربان بیراملرنده دخی بر رقات البسه وپنجشنبه كونلری تقریبا یارمشر قیه‌لك بر صومون كوندریلور مدرسه‌لرده اولان طلبه ایله درسعام افندیلره هیچ بر طرفدن بش پاره ویرلمدیكی حالده بونلرك جمله‌سی منسوب اولدقلری مدرسه‌لر طرفندن اداره اولنورلر

طاشكندده مظنه‌دن اولان سید قاسمك مدرسه‌سنی بر كون مشاهده ایتمك اوزره كیدوب كزدم بو مدرسه‌نك انشاسنه پك چوق پاره‌لر صرف اولندیغی بناسنك متانت وتزیینندن اكلاشیلور بو سید قاسمك واقعا علوم عربیه ایله تفاسیر واحادیث (شریف) شرحنه واقف بر ذات اولدیغی دركار ایسه‌ده مومی الیهك طاشكند شهرنجه اولان شهرتی حافظ قرآن اولمسیدر كه بونلره شرقده حافظ وطاشكندده قاری تسمیه ایدرلر شوراسی غریبدر كه مومی الیهك ایكی مخدومی وایكی كریمه‌سی ایله بر حفیدی اولوب جمله‌سی قاری اولمقله بونلرك عربجه بر كلمه دخی بیلمدكاری حالده قرآنی حفظلرینه املری شایان تحسین وآفریندر بونلر قرآن (عظیم الشانك) معناسنی مجمل اوله‌رق تركی فارسی تفسیرلر واسطه‌سیله اكلامغه مقتدر ایسه‌لرده ایت ایت معنا ویرمكه مقتدر دكللردر

مومی الیهك انشاسنه موفق اولدیغی مدرسه كاملا كندی طرفندن اداره اولنمقده ایكن بوندن ایكی سنه اول مذكور مدرسه‌یه وقف ایتمش

اولدیغی پازار یری مؤخراً روسیه‌لیلر طرفندن پنایر محلی تخصیص اولنمغله بطال اولدیغندن اداره‌سنه خلل طاری اولمشدر بو مدرسه‌ده روس لساننك تحصیلنه دخی موافقت اولندیغندن پنایرك طاشکندشهرنجه بر محسناتی کورلدیکی جهتله منع ایدیلوب مومی الیهك پازاری ازقدیم رواج بولمشدر

چوجقلر عموماً ذکر اولنان مکاتب ابتدائیه‌ده تحصیله مباشرتله التی یدی سنه علی التوالی دوام ایدرلر اول امرده الف بادن بدأ ایله قرآن هجه‌لمك وبعده قرائت دها صکره امثله ونحو ومنطق اوقودقدن صکره مراد اولنان کتاب تدریس اولنور اولجه تدریس اولنان کتابلردن بر قاچنه بردن مباشرتله یازی‌یه تعلیم ایتدیرلدیکندن بر چوجق ایکی بچق سنه ظرفنده هر کورتیکی کتابی اوقومغه لیاقت کسب ایدر معلم کوزنده بیوك کوزلکارله مکتبك بر کوشه‌سنده اوتوردیغی حالده بر طرفی کتب مختلفه ایله یغیلی واوکنده صبیان حلقه اولوب کتابلر یرده اولدیغی حالده کافه‌سی مطالعه ایله مشغول اولورلر مکاتب مذکوره‌یه داخل اولان ادم خواجه‌نك چوجقلردن هانکیسنك درسنه دقت ایدوب ایتدیکنی فرق ایتمسی محال کبی کورینور ایسه‌ده خواجه بیلارجه بونکله مشغول اولدیغندن چوجقلردن بری درسنه دقت ایتدیکنی درحال کوروب اوزون بر دکنکی تخته‌یه اوره‌رق مرقومی درسنه باقمغه اجبار ایدر

چوجقلر کونشك طلوعیله برابر مکتبه کیدرك کوندزلری یارم ویا بر ساعت مقداری استراحتله برابر اقشام اوزری ساعت اون برده خانه‌لرینه عودت ایدرلر جمعه کونلری تعطیلدر بر چوجق الف بایی تکمیل ایدرك هجه‌یی دخی سوکدکدن صکره قرآن اوقومغه بدأ ایتدکده

ابوینی طرفندن خواجه افندی‌یه بر شالوارلق چوقه و یاشالی و یاخود قدرتنه کوره بر هدیه ویرلمك عادتدر بر چوجق درسنی تکمیل ایتدکدنصکره بالاده ذکر اولنان مدرسه‌لردن برینه کیده یلور که بوراده علوم عربیه ایله فقه تحصیلنه شروع ایدر مدرسه‌لرده تدریس اولنان کتبك عددی یکرمی سکز اولوب بعضاً یوز اوتوز یدی‌یه قدر چیقدیغندن اون بش سنه درسه دوام ایدر اصولی وجهله کتب مذکوره نهایت بولنجه‌یه قدر تحصیله دوام ایدنلر پك از اولوب فقط دوام ایدن اولور ایسه اجازتنامه اخذ ایله یا درسه چیقار ویا نیابته سلوك ایدر مذکور مدرسه‌لرك وارداتی تحصیل ایله کرك درسعام خواجه افندیلر وکرك طلبهٔ علومك مأکولاتنه صرف ایدنلره متولی اطلاق ایدیلور

مدرسه‌یه مداوم بولنان طلبه افندیلر درسلرینی درسدن اول یا خانه‌لرنده ویاخود مدرسه‌لرده‌کی مطالعه خانه‌لرنده مذاکره ایدرلر بر ایکی دفعه بونلرك درسنده بولندم هله مدرسیندن بر خواجه افندینك درسنده بولندیغم اثناده افندیٔ مومی الیه اوکنده اولان کتابدن بر عباره اوقویه‌رق ایکی ساعتدن متجاوز بونك تفرعاتنی یعنی اولا اللته تطبیق ایدرك بعده فقهه والك صکره عوامك اکلایه‌جغی وجهله معنا ویریشنه حیران اولدم هله طلبه‌دن بعضیلری خواجه افندی‌یه درسه متعلق اسئله ایرادیله ویریلان جوابه اوبری اعتراض ایدرك بینلرنده بعضا عادتا منازعه وقوعبولور خارجدن درس دیکلیانلر دخی سؤاله قارشدیغندن منازعه عمومه سرایت ایدوب نهایت بونلرك مشکلنی ینه خواجه افندی حل ایدوب سکوت ایدرلر مذکور مدرسه‌لرك غیری صلوة خانه وقاری خانه ومثنوی خانه ناملریله اوفق بر طاقم مدرسه‌لر دها واردر که بونلر آیری آیری مدرسه اولمیوب فقط اصل مدرسه‌لرك شعبه‌لرندندر

تحصیل علوم یالکز ذکوره مخصوص اولمیوب قزلرك تحصیلی ایچون دخی متعدد مکتبلر اولدیغندن التی یدی یاشنده ایکن بدأ ایدرك اوچ درت سنه تحصیل ایله اوغراشدقدن صکره بر ایکی سنه دیکیش ونقش اوکرنمك ایچون اوسته یه دوام ایدرلر

طاشکندده ایکی قاضی ایله معارفه پیدا ایتدیکم جهتله بونلری حالا درخاطر ایتدکجه قلبمده بر محبت حس ایدرم بونلردن بری سابق قاضی قالیننك مخدومی محی الدین خواجه اولوب مومی الیه ذکی وظریف وصادق بر کیمسه اولدیغندن شهر مذکوره وصولمك ابتدالرنده مومی الیه وبرادری وعمی زاده لریله تعلقات سائره سی برابر اولدیغی حالده بنی بر کون اقشام اوزری خانه سنه کتوردیکندن کیجه یاریسنه قدر فوق العاده صورتده وقت کچوردم جریان ایدن مباحثه بالطبع تحصیل علوم ایله شریعت محمدیه اوزرینه منحصر بولنمشیدی مومی الیهه ایراد ایتدیکم سؤالرمه بر درجه لرده جواب ویره رك بنی اسکات ایلدیکه حتی ویردیکی جوابلرك پك چوغنی اکلامغه قدرتم تعلق ایتمدیکندن ناچار اوت جوابنی ویروب جهلمی پردهٔ تصدیق ایله ستر ایتمکه مجبور اولدم ارده لطائفه دائر بعض مصاحبته دخی مومی الیه الیشمك ایتمامش ایسه ده لطائفك دین ومذهبه تعلق اولماسنی ابتدای امرده اخطار ایتدی

اسیای وسطی اهالیسی بیننده ایکی نوع محکمه اولوب مدنی وشهری اولنلر قاضینك فتوای شریفه یه مراجعتله حکملرینه راضی اولورلر حالبوکه قرکیز وسائر حال بدویتده امرار وقت ایدن قبائل بیننده قضاته بیس تسمیه ایدرلر که بونلر عندی بر طاقم احکامه تبعیتله فصل دعوی ایدرلر احکام مذکوره ایشتمکله برندن دیکرینه منتقل ضروب امثال

قبیلندن اولوب بعضیلری شریعت محمدیه احکامنه مخالف ایسه‌ده عقله قرین اولدیغنی مصاحبت ایتدیکم روس قاضیلری بیان ایتدی حال بدویتده اجرای احکام ایدن قضاة تهمتك درجه‌سنی اصلا قالمیه‌رق مغدورك درجهٔ تحملنه کوره غداره حکم اولنور اورالری روسیه‌نك ید ضبطنه کچوبده روس محکمه‌لری تشکیل اولنجه‌یه قدر ذکر اولنان قاضیلر بالانتخاب تعیین اولنورلر ایمش

روسیه‌لیلر اسیای وسطی محاکمنی اصلاح ایتدکاری صره‌ده بی تعبیر اولنان بدوی قاضیلرك روسیه نفوذینك اولطرفلرده انتشارینه اصلا مانع اوله‌میه‌جغی جهتله دوامنه موافقت ایله‌یالکز هر قاضی سنوی وقوعبولان دعاوینی محکمه‌نك سجلنه قید ایله تشکل ایتمش اولان مجلسه حواله واورادن دخی طوغریجه روسیه والیلرینه ارسال اولنمسنه قرار ویرلدیکی کبی بلا سبب قاضیلرك عزلی دخی جائز اولمیه‌جغنی اعلان ایتمشلردر ایشته قرا وقصباتده ساکن اولان اوزبك وقرکیزلر اهالی شهر کبی عالم اولمیوب بالعکس جاهل اولدقلرندن جزئی بر درس کورمش طلبه النده قالوب پك چوق کره‌لر دعوالری شرعشریفك مخالفی اوله‌رق فصل وروئیت اولنور اوزبکلردن بر طاقلری کندو ارزولریله ازوبکجیلك تعبیر اولنان عاداته دوام ایدرلر ایسه‌ده نصرالله خان شهرسبز طرفلرینی فتح ایتدیکی اثناده منتظم اسلام محکمه‌لری تأسیس ایتدیکندن مشار الیهك وفاتنده شهرسبزینه استقلالیت قدیمه‌سنه مالك اولمش ایسه‌ده محاکم مذکوره اهالی نظرنده ممدوح اولمغله قالدیرلمیوب الان دوام ایتمکده بولنمشدر

طاشکند شهری اسلام ادارەسنده بولندیغی اثناده تعیین اولنان حاکملر برقباحتی اولمدقچه عزل اولنمیوب ابدی صورتله قالورلر ایمش بونلرك

احقاق حق ایتمزی فتاوای شریفه یه استناداً اولدیغی جهتله اهالینك ذره قدر برینك حق دیکرینه کچمك قابل اولمدیغی کبی اهالیدن هرقنغی برینك دیکرندن بر دعواسی اولور ایسه دیلهدیکی یعنی امنیت ایدهبیلدیکی بر محکمهیه مراجعت ایله خصمی علیهنه اقامهٔ دعوا ایدر ایشته روسیهنك زیر تصرفنه داخل اولمیان خانلقلرده الان دعوالر بو منوال اوزره رؤیت اولنور قالین قاضی یعنی رئیس قضاة دخی کندویه مخصوص بر محلده ارام ایله محکمهلرده رؤیت اولنان دعوالری عیناً سجلاتنه قید وادخال ایدر هر نوع دعوالر ایچون محکمهلره مراجعت اولنوب اوفق تفك دعوالری دخی قاضیلر رؤیت ایتمکه مأذون ایسهده بعض بیوك دعوالرك انفالبیان قالین قاضی واسطهسیله بك حضورنده فصل ورؤیت اولنمسی مقتضیدر بر قاضینك دعوای رؤیت ایتمسندن امین اولمیان کیمسه دعواسنك بك حضورنده رؤیت اولنمسنی استدعا ایدر بالاده معارفه کسب ایتمش اولدیغمی بیان ایتدیکم قالین قاضی مجالس مذکورهدن برنده رئیس اولدیغندن سائر اعضانك کافهسی مومیالیهك امرینه امتثال ایتدکاری خوفلرندن اولمیوب فقط مومی الیهك بو بابده اولان مهارتیله برابر عالم اولمسندن ایلرو کلمشدر قتل تهمتیله متهم اولنلرك اجرای محاکمهسی دخی مجلس مذکوره حواله اولنهرق حکمی ویریلوب فقط سیاسته اجراسی بکك امرینه متوقفدر

روسیهلیلر طاشکندی ضبط ایتدکدن صکره اهالی محکمهلرك تبدیل اولنمامسنی رجا ایله حال قدیمی اوزره ترك ایتمشلردر قاضیلر ظهور ایدن بر طاقم دعوالرك فصلندن بشقه ازدواج وتطلیق ایله زوج وزوجه بیننده تحدث ایدن منازعاتی دخی فصل ورؤیته مأمور اولدقلرندن بونلرك ذرهجه تبدیل وتعدیلی اسلام دیننه طوقنهجغی وبالاخره اهالینك عدم خشنودیسنی وبلکه براختلالظهورینی موٴدی اولهجغی روسیهلیلر

طرفندن حس اولنمشدر روسیه‌لیلر قفقاس وقریم طرفلرنده دخی ابتدالری بو اصوله دوام ایتمشلر ایسه‌ده موءخراً اهالئ مسلمه‌نك دخی روسیه محکمه‌لرینه کیتملری امر اولندیغندن شمدیکی حالده تطلیق ویازوج ایله زوجه بیننده اولان منازعه‌لردن بشقه بالجمله دعوالرك روسیه محکمه‌لرنده رؤیت اولنمدقچه حکومت اجرای احکامنی درعهده ایتمدیکندن بالطبع اسلام محکمه‌لری حکمسز قالور لکن روسیه‌لیلرك هندستان وقعه‌سندن متنبه اولملری اقتضا ایده‌جکی یرده بالعکس بیلدکلرندن شاشمملری پك غریبدر چونکه بیك سکز یوز التمش درت سنه‌سی انکلیزلر بالجمله هندستان قاضیلرینی لغو ایتدیکی صره‌ده اهل اسلام بیننده نکاح ایله برابر تطلیق ویا اختلاس ماده‌لرینك سائر محلده شرع شریفه مطابق صورتده رؤیت اولنمسی قابل اوله‌میه‌جغندن مسلمانلر بیننده بر نفاق حاصل اولوب جمله‌سی بردن انکلیزلرك علیهنه قیام ایتمشلردی انکلیزلر ایتدکاری خطانك بیوکلکنی فهم ایله موءخراً اسلام محکمه‌لرینك تشکیلی وقاضیلرك یکیدن انتخابنه مسارعت ایتملری میدانده طوریور

روسیه‌لیلر دخی اسیای وسطایه ال اتدقلرنده انکلیزلر مثلو محکمه‌لری لغو ایتمك کبی بر مسلکه سالك اولملری مأمول بولنمش ایدیسه‌ده اسیای وسطی قاضیلری بر منوال مشروح عموم اسلام طرفندن انتخاب اولندیغندن بو اصولك منعی بتون اهل اسلامك اختلالنی موءدی اوله‌جغی جهتله یالکز قاضیلرك بلا مدت نیابتده دواملری خصوصنی اجرا ایتمش وفقط بوکا بدل طاشکندده اولان روسیه‌لیلره مخصوص روس محکمه‌لرینی کشاد ایلمشدرکه ایشته بوندن مقصدی روسیه محکمه‌لرینك طبیعی نفوذیله برابر یواش یواش اسیای وسطاده تعمیمندن عبارت بولنمشدر لکن اهل اسلامك بواصوله هیچ بر وقت مساعده ایتمیه‌جکلری درکاردر واقعا اصول انتخاب ایله نائب تعیینی کبی بر مسلکك بدایت تأسیسنده اهالینك

زواینده باقیلورسه غایت یولنده اولدیغی اکلاشلمش ایسه ده ایشك ایچنه تدریجاً رشوت ماده‌سی کیروب فصل دعاوی‌یه واقف اولمیان بر طاقم ادملر رشوت قوتیله قاضی انتخاب اولنمقده ایمش ایشته روسیه‌لیلر قاضیلرك عزلنی منع ایله انتخاب ماده‌سنه بر درجه‌یه قدر مانع اوله‌رق هر محله‌یه برر قاضی تعیین ایلمش و بونلرك بربرندن فرقی اولمدیغندن اهالی منسوب اولدیغی محله‌نك محکمه‌سنه مراجعته مجبور ایدلمکده بولنمشدر ذکر اولنان محکمه‌لر یوز روبله‌دن اشاغی اولان دعوالرك فصل و روئیتنه مأذون اولوب بوندن یوقاری اولان کافهٔ دعاوی ایچون روس محکمه‌لرینه مراجعت ضروریدر محله محکمه‌لرینك امری هر وقت نافذ اولمیوب بر سنه ظرفنده انجق اوچ درت ای روئیت دعاوی ایده بیلورلر

نائب انتخاب اولنانلرك اخلاق واطوارینه کلنجه بونلرك سنی یکرمی بشدن اشاغی اولمامق وهیچ بر قباحتله متهم اولمیوب بین الاهالی کسب شرف ایلمش ذواتدن بولنمق شرط اتخاذ اولنمشدر نائبلره حکومت طرفندن وظیفه تعیین اولنمیوب یا انتخاب اولندیغی اثناده اهالی طرفندن بر مقدار معاش تعیین اولنور ویاخود هر بر دعوایی روئیت ایدوبده اعلاملرك زیرینی تمهیر ایدر ایکن مدعی و مدعی علیهدن بر مقدار اعلام خرجی الور طاشکند شهرنده متعدد نائب اولدیغندن اهالی بیننده ظهور ایدن دعوالر بونلرك بولندیغی محکمه‌لره کتورلمکده اولدیغی جهتله شمدی‌یه قدر روسیه محکمه‌سنه مراجعت اولنان دعوا پك ازدر سائر نائبلردن بعضیلرینك رشوت اخذیله خلاف شرع شریف اجرای حکم ایتمکده اولدقلری استخبار اولنه‌رق بونلر عزل وتبدیل ایله یرلرینه روسیه‌لیلر طرفندن نائب تعیین اولنمشدر مع مافیه نائبلردن بری حکومتدن بر طرف طوته‌رق الدیغی رشوتك نصفنی حکومت مأمورینه

ویرمکده اولدیغندن اهالی طرفندن دفعاتله شکایت اولنمش ایسه‌ده حواله سمع اعتبار اولنمیه‌رق خدمتده دوام ایلسنه مساعده اولنوب نهایت بین الاهالی برکورلتی چیقمدیغنه مرقومی عزل اولنمامشدر

اهل اسلامك شریعت محمدیه دیو تمسك ایتدکلری قانون الهی اولوب علما وفضلای اسلاف طرفلرندن تألیف وترتیب اولنان فتاوای (شریفه‌دیه) مراجعتله دعوالر رؤیت اولنور فتاوای مذکوره‌یی اولور اولمز ادم فهم ایده‌مز ایسه‌ده اساس جهتنده هیچ بر فردك اختیار کذب ایتمسی خاطره‌یه‌له کتورلمیه‌رك اکا مستنداً حکم اولنمقده اولوب بو اصوله بن دکل واقف اولنلرك جمله‌سی تقدیر وتحسیندن بشقه بر شی دیه‌میه‌جکی امر اشکاردر نائب افندی‌یه کلنجه قارشوسنه بر دعوا ایله کلان مدعی ومدعی علیهك افادات شفاهیه‌لرینك کذب اولدیغی حضور حاکمده شرعاً تبین ایتمدکجه ویاخود اثبات اولنمدقچه نائب افندی طرفندن تکذیب اولنمسی هیچ بر وجهله ممکن دکلدر حضور حاکمه کلان ایکی کشیدن مدعی علیه مدعینك افاده‌سنی انکار ایلدیکی حالده مدعینك دعواسنی جرح ایچون یاشاهد جلبنه مجبور ویاخود کندینك قسم بالله ایتمسی لازم کلور که مدعی علیه یمین ایتدیکی حالده دعوی نهایت بولور بعض دعوالرده مدعی علیه مدعینك ادعاسی صحیح اولدیغنه قسم ایتمسنی طلب ایدوبده یمین دخی ایدرسه دعوی مدعی علیه حقنده حکم اولنور اکر مدعی علیهك قسم ایتمسی تکلیف اولنوبده او دخی مدعینك یمین ایتمسی اصرارنده بولنور وکندوسنه اوچ دفعه یمین تکلیف اولنه‌رق مدعی علیه ینه یمین ایتمکدن اجتناب ایدر ایسه دعوی ینه مدعی علیهك حقنده حکم اولنور مسلمانلر یمین ایتمکدن بر درجه‌یه قدر اجتناب ایدرلر که حقلی بر ادمه یمین ایدرمیسین دیو تکلیف اولنمسنی کندینه پك بیوك حقارت عد ایدوب یمین ایدوبده

مسلمانلر بیننده منفور اولمقدن ایسه حقلی اولدیغی دعوادن فارغ اولهرق بیله بیله حقنی ضایع ایتمك عندلرنده اولادر ایشته شو اساس اوزرینه اهل اسلام اخذ و اعطا جهتنه پك دقت ایدوب حتی هر نه قدر جزوئی بر الش ویرش اولسه ینه شرع شریفك تحدید ایلدیکی تجارتدن بر پاره زیاده المزی قابل اولهمز

فقط بوراده بین الاهالی بر شی دها وار مثلا بر قباحتدن طولایی متهم اولان بر قاچ کشیدن قنغیسنك تأدیبی لازم کلدیکنی یعنی قنغیسنك زیاده متهم اولدیغنی اکلامق اوزره بر طاقم افکاره سلوك ایدرلر شویله که بر کون بر قباحتك بر قاچ کشیدن بردن صدوری حقنده حاصل اولان شبهه یه مبنی متهمی بولمق ایچون اق صقال تعبیر اولنور ذات اهالی بلده یه بر راتك طولوسی طوبراق کتوروب تعیین اولنان محله وضع ایتلرینی امر ایتمسی اوزرینه هر کس اتکنه برر مقدار طوپراق الهرق محل معیننه وضع ایتدکدن صکره بو طوپراغك ایچی تحری اولنمش وسارقك کیم اولدیغی اکلاشلیهرق سرقت اولنان پاره کتوریلا طوپراق ایچنده بولنمشدر برنده دخی تهمت عزو اولنانلرك کافه سنه برر پارچه اتمك ویریلوب اکل ایتلری امر اولندقده سارق وجدانك راحتسزلکندن یوره کی چارپمقده اولدیغی جهتله اتمکی یوتمغه مقتدر اولهمیهرق سرقتنی اقرار ایلمشدر اهالئ مرقومه بیننده بغیر حق افترا اولنانلردن اصل قباحتلی یی فرق ایتمك ایچون دیکر بر اصول دها اولوب اوده تهمت عزو اولنانلرك کافه سنك اسملری برر پارچه کاغد اوزرینه تحریر اولنهرق بر بارساق ایچنه قونیلور بوندن قباحتلینك هر بری بو بارساغی صاغ الینك صلواة پرمغی اوزرنده موازنه ایدر اکر ایچلرندن بری بارساغی موازنه ایتدکدن بر ایکی دقیقه صکره حرکت ایدر ایسه سارقك اسمی بارساغك ایچنده اولدیغی اکلاشیلور مؤخراً

بیق انجیلی

مذكور بارساغك ایچنده اولان اسامیدن بر قاچی اخراج اولنه‌رق نهایت یالكز سارقك نامی قانجه‌یه قدر تكرار ایدیله‌رك سارق بونور وروحانیتی تصدیق وقبول ایدنلرك كافه‌سی بوكا اعتماد ایدر اهالیدن پك چوغی بو اصولك حقیقة موافق بولندیغنی و الك كیرویه قلان البته سارق اولدیغنی بیان ایتدیلر   اكر قرآن (عظیم الشان) ده كوستریلان احكام واجرآت شرعیه‌یی خرستیانلق ومدنیت ایله تطبیق ایدوب بیننده اولان فرقی اكلامق ایستر ایسك یكدیكرینه كلیاً مغایر اولدیغی اكلاشیلور   چونكه انجیلده دخی اولان اوامر الهیه‌دن برازی قرآن كریمك عینی اولدیغندن بو حالده مسلمانلرك شریعتی اصل انجیل شریفك خارجنده بوله‌مز   زیرا تواریخ قدیمه‌ده اولدیغی كبی انجیلك تمامیله احكامنه موافق صورتده حركت اولنمش اولسه شمدیكی مدنیت قابل اولمیوب خرستیانك حالی دخی شریعت محمدیه كبی حكمی قطعی بر قانون تحتنده بولنمغی انتاج ایدر ایدی   انجیل رهبانیتی امر ایتدیكندن هر خرستیانك دنیا ایله اختلاطی جائز اولمدقدن بشقه بر خرستیانك دیكرینه ایده‌جكی معامله عادتا عمومه امثال اوله‌جق درجه‌ده مرغوب اولمسی اقتضا ایدوب بونك تفرعاتی اولان البسه ومأكولات ومواد سائره خصوصنده غایت شدید اوله‌جغی جهتله اهل اسلامك شمدی بولندیغی حالدن بر فرقی اولمیه‌جغی وارستقید وبیاندر لكن اوروپانك مدنیتی نه یولده ترقی ایدرب تعمیم اولندیغی مسئله‌سنك تدقیقنه كلنجه انجیلك احكامی تخفیف ایدیله‌رك مزایاسنك الك واسع اولان جهتی التزام ایدیلوب وعظ ونصیحت اولنمغله وجوده كلمشدر   شویله كه فنون وعلوم مختلفه تحصیلی قرآن كریم ایله منع اولندیغی كبی (۱) انجیل دخی نهی ایتدیكی حالده نه تحصیل اولنمقده‌در   اهل اسلام اسیا واوروپا مدنیتیله

(۱) مرقوم سیاح شیللر بو مقامده اهل اسلامك تحصیل هنر ومعارف ایتملری قرآن كریم ایله منع اولندیغی بیان ایتمسی حقیقت حالده درجهٔ نهایده اولان جهالتنی اثبات ایتمش اولدیغندن مرقومه اعتراض ایتمكه بیله تنزل اولنمز

اختلاط ایتمك مجبوریتنده اولدیغی بر تاریخده اسلام دخی صنایع وحرفت
تحصیلنه تمایل ایله عادتا ملل سائره نك کافه سنه مسابقت ایدرك تفرد ایتمه
درجه سنه واردیلر لکن اوروپادن اخراج اولندقلری کبی آسیا
قطعه سنی دخی بر باشدن اوبر باشنه قدر چکنه یوب خراب ایدن امواج
ظلم وجهالت صنایع وعلومك وجودینی قالدیروب اسلامی بونلردن محروم
ایتمش وبر دها اوکی رادهیی بوله مامشلردر بونك اسباب موجبه سندن
بری وبلکه برنجیسی اهل اسلامك خارجك تضییقندن خلاص اولدقلری
جهتله علوم متنوعه تحصیلنه لزوم قالمدیغی کبی جهالت ایله تعصب
الندہ قالمغه بادی اولدی بناء علیه اوروپالولر طرفندن اهل اسلامك
طریق مدنیتده ترقی ایتمری ضمننده بذل مجهود ایتملری فائده حاصل ایتمك
یرینه بالعکس بر طاقم فنالغی موجب اولمقده در که بونك اوروپاده دخی
سوء تأثیری کوریلور بو حالده اهل اسلامك مدنیتده ترقیسنی مراد
ایدنلر خارجدن تقدیمنه غیرت ایتمیوب انجق ینه کندولرندن حاصل اولمسنه
سعی وغیرت ایتملیدرلر واقعا بر تاریخده وهابیلر مدنیتی تقدیم حصولنه
بذل همت ایتمشلر ایسه ده موفق اوله میوب برباد وپریشان اولدیلر معمافیه
اهل اسلام تکرار بر دفعه دها جانلنوب مدت مدیده مبتلا اولدیغی
خوابدن ایقاظ اولنه جغنه دائر بعض اماره کورلمکده وبونك عموم
حقنده اوله جق فائده سی ایسه انجق زمان کشف ایده جکی آکلاشلمقده در

﴿ طاشکند بازارلریله صنایع ومعمولاتنك تعریفاتی ﴾

اسیای وسطی اهالیسی هر شهر وقصبه ده جمعه نمازنده اهالینك مجموعنی
استیعابه کافی واوتوز ایکی اصنافی حاوی اوله جق بر مسجد جمعه اولمسنی
عادت اتخاذ ایلمشلردر مسجد نامیله یاد اولنان بیوجك بر جامعه هر صنف
اصنافدن برر ایکیشر طوپلانمسی واصنافك عددی اوتوز ایکی اولمسی

اعضای بدنك عددیله متناسب بولنمسی زعمندن ایلرو کلمش و اوائلده بوقدر
اصناف اولدیغی روایت اولنمقده بولنمشدر بوندن بشقه هر صنعتك مثلا
قوندره‌جیلق واییك نسجی کبی صنعتلرك دخی اوتوز ایکی شعبه‌سی
اولمق لازمدر صنایع مذکوره‌نك کافه‌سی طاشکند پازارنده
موجوددر

طاشکند شهرینی همان متساویاً ایکی‌یه تقسیم ایدن بیوك جاده‌دن ایلرو
طوغری کیدلدکجه نهایت غیر منتظم طاشلرك اوزرندن مرور ایله
اوفق بر تپه اوزرینه چیقلدقده و صول طرفده بر صو دکرمنی حاوی
طاشکندی سقی واروا ایدن قناللردن برینك اوزرنده اولان کوپری
کچلدکده براز ایلروده اوفق اوفق دکانلر اولدیغی کورلمکه باشلار
بوندن صکره دیوارلرینه قورومق ایچون بویالی پاموقلر تعلیق اولنان
بر بصمه فابریقه‌سی دخی کچلدکدن صکره بکلر بکی نام مدرسه‌نك اوکنه
واصل اولنور که ایشته طاشکند پازاری بورادن اعتبار اولنور

بکلر بکی جامعنك حولیسنه داخل اولوب نردباندن یوقاری چیقیله‌رق
اطرافه باقلدقده بر غلبه‌لك مشاهده اولنور ایسه‌ده بر قاچ دکاندن
زیاده دکان کورلمز مذکور دکانلرك ایلروسنده وتپه‌نك اتکنده اوزری
قبه‌لی بیوك بر حمام ایله ایکی تپه اره‌سنده اولان وادی دخی طاشکندك پازاری
اولدیغی اوزرنده اوت بتمش اولان کارکیر طوانندن اکلاشیلور مع‌مافیه
پازاره داخل اولمدقچه ایدیلان اخذ واعطایی وبر قاچ دفعه‌لر سیر ایدوب
طولاشمدقچه جسامتنی اکلامق قابل اوله‌مز چونکه سوقاقلرینك طار
ومقوس وکوشه‌لی اولمسندن انسان خارجدن بونك جسامتنی تقدیر ایده‌بیلمسی
قابل دکلدر بیان کیدلدیکی حالده ایکی طرفنده اولان قالدیرملرك اوزرندن
کیدلیوبده سوقاغك اورته‌سندن کیدیلور ایسه بارکیر اوزرنده‌ایله بیلدیکنه
کیتمکده اولان قرکیز وساردلردن امین اولمق قابل دکلدر

پازار اولان سوقاقلرك هر بری بر اصنافه منحصردر مثلا بری ایپکجیلره دیکری قیومجیلره واوبری دوکمه‌جیلره تخصیص اولندیغی کبی ارەده صاغ ویاصولده تصادف اولنان بیوجك قپولردن دخی سیاحین مسافرین یاتمق وتجارلرك مالی قونلمق ایچون خان وکاربان سرایلره کیریلور اوراده برده میدان اولوب بر طاقم اوفق تفك صاتمق اوزره سرکیلر نشاد اولنمشدر بونلردن بشقه اياقده كزن بر طاقم اصنافلر دخی واردر که مثلا بری قزغان ایچنده طوله یاپوب صاتمقده ودیکرینك بر ایکی اوقـه ات ایله یکرمی واوتوز شیشی اولوب کباب یاپمقده اولدیغی کبی هله چایجیلرك حدوحسابی یوقدر اتمکجیلر وبوکا مماثل اصنافلر طبله ویا سپتلر ایله کزمکده‌اولدقلری مثلاو همان هر کوشه باشنده بر شربتجی اولوب قارلی بر بارداق شربتی بر چوقـه (تقریباً سکز پاره قیمتنده باقر سکه‌در) صاتمقده‌درلر

اسیای وسطی پازارندن بعضیلرینك اوزرلری اورتیلی بویدن بویه بر چارشو ایسه‌ده طاشکند پازارینك اوزری اچیق اولدیغندن کونش ایچندن چیقمدیغندن انسانك بینی اریده‌جك درجه‌ده حرارت حاصل ایدر دکانلر درت کوشه اوفق انبار شکلنده اولدیغندن بعضیلرینك ایکی طرفی دخی سوقاغه اچیق واقشاملری ایسه کپکلری قالدیرلدقده انجـق نصفی بیوکلکنده قالدقلرندن دکانجیدن بشقه بر ویا ایکی کشینك اوتورمسی قابل دکلدر دکانجیلر یا اوفق بر مندر ویا پوستکی اوزرینه بغداش قورمش اولدقلری حالده اوتوروب اشیاسی دخی یادکانك اطرافنه یایلمش ویاخود رافلره استیف ایدلمشدر مشتریلر ایسه حیوان اوزرنده ویا اياقده طورورلر ویاخود دکانجینك اوطوردیغی مندرك بر کوشه‌سنه ایلیشوب اخذ واعطا ایدرلر بو پازاره یوز سنه‌دنبری ال طوقنلمدیغی اکلاشیلیور

جنرال چرنایف طاشکندی ضبط ایتدیکی وقت واسع ومستقیم ایکی جاده کشاد ایتمك املنده بولندیغی کبی طاشکند بلدیه‌سی طرفندن دخی بربرینی عموداً قطع ایتمك اوزره پازارك اورته‌سندن ایکی سوقاق کشادی امل اولنمش ومذکور سوقاقلرك یکیدن کشادی ایسه بر طاقم دکانلرك تجدیدینی موجب اوله‌جغندن اهالینك صکره اچلمش اولان پازاردن بو یرلو پازارینه جلبنی انتاج ایتمکله اشاغیده تعریف ایده‌جکم چارشونك تجارتنه خلل ویره‌جکی زعمیله صرف نظر اولنمشدر

بو پازار هر کون اچیق اولوب الیش ویرش اولیور چهارشنبه کونلری یوم مخصوصی اولدیغندن اطرافدن کویلیلر کلوب الوب وصاته‌جقلری اشیا ایچون بر خیلی تجارت اولدیغندن یوم مذکورده اولان غلبه‌لك سائر کونلردن زیاده‌در حتی اهالینك ازدحامی بر درجه‌یه واردر که انسان راحت کزمك قابل اولمز فقط چهارشنبه کونی بر وجه مشروح غلبه‌لك اولمسی یالکز بیوك پازاره مخصوص اولوب بوندن بشقه متعدد اوفق پازارلر دخی اولدیغندن بونلرك اطرافی ده دیوار ایله محصوردر از جمله روسیه‌لیلرك ساکن اولدیغی اورته پازاری واردر که بو پازار اورته نام قلعه قپوسی جوارنده اولدیغی ایچون نام مذکور ایله یاد اولنمشدر

بونلردن بشقه روسیه‌لیلرك ساکن اولدیغی جوارده دیکر بر پازار دها انشا اولنوب بونده اتمك ومیوه وات وسبزه ومواد سائره ایله برابر اوروپا معمولاتی صاتیلوب دکانجیلرك کافه‌سی روسیه تجاریدر بو پازاره اهالی پازار کونی دوام ایتدیکندن پازار کوننه مخصوص پازار اولوب فقط روسیه عسکری او کون زیاده سرخوش اولدقلری حالده کزمکده اولدقلرندن سرخوش پازاری تسمیه ایدرلر بو طرفلرده

روسیه عسکرینك تربیه‌لری غایت بوزوق اولوب واقعا حد اعتدالی تجاوز ایدنلری ضرب ویا حبس ایتمك کبی مجازات ایدیورلر ایسه‌ده حبسك اصلا تأثیری اولمدیغی مع التأسف کورلمکده‌در

بعضاً یرلولردن بر ملا ویا بر احبابدن بریله برابر اولدیغم حالده ذکر اولنان بازاره کیدوب اخذ واعطا ایتمك ویا دکانلردن برنده اوطوروب اهالینك اخذ واعطاسنی ویا اصنافك چالشدقلرینی سیر ایدر ایدم دکانجیلر سؤال اولنان مالك ایوسنی بردن چیقارمق عادت اولمیوب اولا بر ایکی اشاغی جنسنی اخراج ایله بونلردن اوبمدیغی تقدیرده دیکرلرینی چیقاروب مشتری‌یی المغه تشویق ایچون لزومندن زیاده بر کلام ایتمزلر اگر بر کیمسه اهالیٔ مرقومه‌یه (بازاره کلمکدن مقصدم اخذ واعطا ایچون اولمیوب یالکز تماشا ایچون) دیمش اولسه ینه سؤال ایتدیکنی چیقاروب سیر ایتدیره‌رك رعایتده قصور ایتمزلر بونلرك اخذ واعطالرینه بر درلو عقلم ایرمدی مثلا بر جنسدن اولان بر مالی طوبدن صاتمق ایستمیوب شاید بر مشتری ظهور ایدر ایسه برر برر صاتدیغی فیأتدن زیاده بر فیأت طلب ایدر بونك سببنی دکانجینك برندن سؤال ایتدیکمده (بر هفته الیش ویریش ایده‌جك مالم وار هپسنی بردن صاتارسم کله‌جك هفته نه‌یپام) جوابنی ویردی

قیوجی دکانلرینك کافه‌سی بر سوقاقده اولوب بونلری برر برر سیر ایتمکدن پك حظ ایدردم بازاره هر کیدیشمده بونلر بکا بر شی عرض ایدرلردی قیوجی تعبیرندن مقصدم مکمل بر قیوجی دیمك اولدیغنه ذاهب اولمسون چونکه بونلرك سرمایه‌سی بر قاچ چفت کوپه وسکز کموش خلقه ایله بر ایکی کمر وصاچ ایکنه‌لری وبعضاً دخی الوان جام ایله تزیین اولنمش یله‌زکدن عبارتدر مجوهره دائر اولان طاش پك از

بولنوب اونلر دخی اشاغی جنسندن اولدیغندن اوقدر قیمتلی دکلدر اهالیٔ مرقومه فیروزه‌یی کثرت اوزره استعمال ایدرلر ایسه‌ده پك بیاغی اولوب اکثریا حیوان اکرلیله قا و خنجر قبضه‌لری ایچون قوللانورلر بونلرك الات وادواتی دخی بر اوفق کوروك و بر ایکی پرته ایله بر محکك طاشندن عبارتدر التونه دائر اعمال اولنان ادوات پك ازدر یالکز اوفق اوفق قطع اولنمش التون دوکیلوب غایت اینجه یپراق هیئتنه کتورلدکدن صکره بچاق وقا کبی شیلرك صاب وتیورلرینه وضع اولنور قیومجیلرك صره‌سنده تاتار اوله‌رق بر ایکی ساعتجی اولوب بونلر اوروپا ساعتلرینی تعمیر ایدوب سیلدکاری کبی بعضاً دخی مینه‌سی الاتورقه اوله‌رق قبا ساعتلر دخی یپارلر یرلودن اکثریسنك ساعتی اولوب زنکینلری ایکی اوچ دانه بردن قوللانمق عادت اولدیغندن اهالیٔ مرقومه بو ساعتلری مشین محفظه ایچنده حفظ ایله چیقاروب باقدقچه افتخار ایدرلر بخاراده کوزل بر اسویچره ساعتی انسان موسقوواده الدیغی فیئاته مبایعه ایده بیلور

پرنجدن معمول ادوات بیتیه اعمال ایدنلر پازارك اشاغی طرفنده‌کی سوقاقده اولوب بونلرك صنعتی اقتضاسنجه انسان اوطرفدن کچر ایکن چکیچ صداسندن باشنك طاسی چیکار روسیه‌لیلر بو طرفلره کلمزدن اول سماورلر کتورلمکده او لدیغندن یرلولر بونك تعمیرینی اوکرنوب هیچ اولمز ایسه تعمیرندن طولایی خارجه محتاج اولمزلر یرلولر کوکن تسمیه ایدرلرکه (کوکم) بر نوع ابریق اعمال ایدوب بونك اوزرینه قلم ایله ایشلدکاری سواط ونقشلر حقیقةً شایان دقتدر بعضاً بر ابریق اوزرینه بر پارچه قلای یرلشدیروب وبر یولده قلم ایله تزیین ایدرلرکه ایشلنان نقش ایری ایری ایکی معدنك اوزرنده ظن اولنور مع مافیه شهر مذکور اصنافی بوقدر امك صرفیله اوزرینی تزیین

ایتدکاری ابریغلرك قولپلرینه حتی بر اکه بیله اورلیوب قبا طاسلق براقورلر سائر یرده اولدیغی کبی بوراده دخی بر صنعتك بر قاچ شعبه‌سی واردر مثلا بر اصناف ذکر اولنان کوکلرك یالکز قعرینی یاپوب دیکر پارچه‌لرینی بربرینه لحیمله‌مك واو بری قولپنی واخری قپاغنی یاپدقلری کبی بر طاقلری دخی یالکز اوزرلرینك تزییناتیله مشغولدرلر بوسوقاغك نهایتنده روسیه‌دن کتورلمش دمیر تجره وطاو انك انواعنی صاتان اصناف اولوب هله استعمال اولنان دمیرلرك کافه‌سی خارجدن کلوب یرلولر بوندن بعضاً قا وخنجر وبچاق یاپارلر

هر نره‌ده اولور ایسه اولسون بچاق حوایج ضروریه حکمنده اولدیغندن بوراده دخی بچاق یاپانلرك کثرتی اولوب اهالی بونلری کاه یالکز اغزلری چلیك وکاه اسکی قلیچلری بوزوب بتون بتون چلیکدن اعمال ایدرلر که بونلر بالطبع عادی جنسلرینه نسبةً بهالیدر طاشکندلیلرك قوللاندقلری بچاقلرك اوزری نقشلی سختیان قابلی برر قینلری اولوب بونلری بر سختیان پارچه‌سی واسطه‌سیله قوشاقلرینه اصارلر

اهالی من‌القدیم غایت اعلا قلیچ دمیری اعمال ایتمکده واقف اولدقلری روایت اولنیورسه‌ده شمدیکی حالده بو صنعت کاملا غائب اولوب الان قوللانیلان قلیچلرك کافه‌سی ایران ممالکندن کتوریلورکه بو قلیچلر بابادن اولاده میراث قالوب نه‌قدر زیاده پاره ویرلمش اولسه صاتلمز برکون پازارده طولاشور ایکن اولدقجه کوزل ایکی اوچ قلیچ دمیری کوردم بونلرك بهرینك فیأتی اون لیرادن یکرمی لیرایه قدر اولدیغنی دلال خبر ویردی شمدیکی حالده بر محاربه صداسی اولمدقچه قلیچ دمیری اعمال ایتمیوب یالکز بچاق واوسطره وادوات سائره اعمال ایدرلر بر طاقم اصناف دخی اسکی قیرق ویا اغزلری بوزولمش شام کاری قلیچلری بوزوب

یکیدن یپارلر که بو اصنافك حصارده کثرتی اولوب سمرقندده دخی بولنور لکن طاشکندلیلر دمیر ویا یوشاق چلیکدن قلیج اعمال ایله اغزینی دخی انکلیز ایکنه‌سندن یپارلر اعمال ایتدکلری قلیچلری اوزرینه طپاره توزی سرپلمش اولان مشین جرخ ایله بیلرلر شویله که مذکور چرخك محورینه بر قایش کچریلوب بر دفعه صاغ و بر دفعه صوله چکلدیکی اثناده دیکر بر کیمسه دخی قلیجك اغزینی چرخه طوتوب بیلر

اسلحهٔ ناریه‌یه کلنجه طاشکندده باشلیجه استعمال اولنان کار قدیم فتیللی تفنك اولوب بونلرك دمیری اکثریا اوروپاو بعضاً دخی ایراندن کتوریلور طاشکندده بر قاچ عدد دمیرخانه وار ایسه‌ده بونلرده اعمال اولنان اشیا ادوات بتیه‌دن عبارت اولوب از جمله بر نوع لامبه یپارلر که دمیرك تمامیله ازابه‌سنه موفق اوله‌مدقلری جهتله سطحی قرنجه‌لی اولدیغندن غایت قبادر دمیرخانه دنیلان محللر مکمل بر فابریقه اولمیوب یالکز قالبلرك قورومه‌سی ایچون بر طرفی اچیق اولدیغی حالده بر صوندرمه‌دن عبارت اولوب ازابه‌سی مراد اولنان بر طاقم اوفق دمیر پارچه‌لری ایچی طوپراق ایله صیوانمش طاوالر داخلنه بر قات اغاج کمورایله برابر استیف اولنوب کورك واسطه‌سیله احراق ایدیله‌رك اریدیلور تمام اریدیکی حالده یاقسقاج ویا اخر واسطه ایله قالدیریلوب خارجه‌دوکیلور ویاخود یوجك بر شی اعمالی مراد اولندیغی حالده قالبلره افراغ اولنور مع هذا بعضاً دمیر افراغی ایچون اعمال اولنان قالبلری غایت مصنع یپارلر بالاده ذکر اولنان دمیر ابریق اصاغه ایتمك معناسنه اولان دیج ریزی لفظندن غلط اوله‌رق تاجیق تسمیه اولندیغندن فارسی اولمغین بو صنعتك ایرانیلر واسطه‌سیله کلمش اولدیغی اکلاشیلیور

طولاشمقدن بی‌تاب قالوب بر چایخانه‌یه (؟) کیره‌رك بر ر چای ایچمکده

(؟) بو کلام مرکب اولوب برلو لساننده دخی مستعمل ایسه‌ده روسیه‌دن انتشدر لکن بدویلر چایخانه‌دن بحث ایتدکلری وقت دائما سماورچی لفظیله یاد ایدرلر

ایکن دکانده اولان یرلولر خیوه سفرینه دائر وارد اولان حوادثدن بحث ایتمکده ایدیلر بو چایخانه‌لر دائما کنج و کوزل چوجقلر واسطه‌سیله اداره اولندیغندن دکانه کیروب پیکه اوزرینه اوتوردیغمزده ذکر اولنان کنجلردن بریسی بر پرنج چایدانلغه بر مقدار یشیل چای اتوب قیناعقده اولان سماوردن صوبی طولدیره‌رق چابك قوتی چیقمق ایچون بر قاچ دقیقه کوللی اتش اوزرنده طوردیروب اوکزه کتوردی اایاقده طورانلرك برینه بر قاچ باقر سکه ویردم بر مقدار تازه اتمك ایله یرلولرك کیشمیش تعبیر ایتدکلری براز قوری اوزوم وبر قاچ پارچه شکر وبر قیمه یقین غایت اعلا قیسی کتوردی بو چایخانه‌لرده چایدن بشقه بر شی صاتلماز ایسه‌ده یرلولر قوشاقلرینك ارەسنده اتمك وقوری اوزم کتوردکلرندن قوشاقلرینی یایوب اوزرنده اکل ایتدکاری اثناده چای دخی ایچرلر بناء علیه ارزو اولنور ایسه جوارده اولان اشجی دکانندن یمك کتوردوب اکل ایتمك عادتدر

یانی باشمزده اوتوران یرلولر چبوقلرینی صاوروب ایچدکاری حالده خیوه حوادثندن بحث ایتمکده ایکن بز دخی سیغاره‌لری یاقوب مصاحبت ایدرك هم چایلری ایچدك همده بر مقدار استراحت ایتمش اولدق بوندن صکره چایخانه‌دن چیقوب اتصالنده بر بر دکانی کوردمکه (!) بر مشترینك باشنی تراش ایدیوردی طاشکند بربرلری تراشده اصلا صابون قوللانمیوب یالکز مشترینك باشنی صیجاق صو ایله اصلاده‌رق غایت قبا بر اوسطره ایله اوسته‌لقلی صورتده تراش ایدر اهالی صقاللرینه اوسطره طوقندرمیوب یالکز اوجلرینی کسدیررلر ایسه‌ده بیقلرینك اورته‌سندن بر پارمق یری کاملا طراش ایدرلر بونك سببنی سؤال

(!) اوروپاده هرکس کندی کندوسنی تراش ایدوب بر بردکانی پك اولمدیغندن مرقوم سیاحك مع التعجب بیان ایتمسی بوندن ایلرو کلمشدر

ایتدیکمده شریعت صقاللك تراش اولمسنه جواز ویرمدیکنی بورننك التنده اولان بیغك برقسمنی تراش ایتمکدن مقصد صو ایچیلورکن وطعام اثناسنده ایچنه کیرمامك ایچون اولدیغنی بیان ایتدیلر برر دکانلرینك قارشوسنده اولان اجزاجی دکانیله اصلا مناسبتی اولمدیغی حالده قان المق ودیش چکمك کبی عملیات جراحیه‌یی دخی اجرا ایدرلر

اسیای وسطاده اولان عطار دکانلری اجزاجی دکاننه دخی حاجت براقیوب علل مختلفه ایچون ایجاب ایدن علاجك کافه‌سی موجوددر بودکانلرده متعدد چکمجه وطولابلر اولوب هر برنده انواع کوك ویپراقلر اولدیغندن یرلولر اجزای سائره‌یی اصلا استعمال ایتمدکلری جهتله بوطرفلرده اولان اطبانك کافه‌سی نباتات استعمال ایتمکده‌درلر مذکور عطار دکانلرنده ذکر اولنان نباتاتدن بشقه هندستان جویزی جسامتنده ایران لیمونلری دخی اولوب چای ایچر ایکن اورته‌سندن قطع اولنوبده قینار صویه وضع اولندقده کوزل برلذت ویرر اوفق جیب اینه‌لری وروسیه کاغدی ایله برابر طائفهٔ نسانك استعمالی ایچون انواع قوسماتیق دخی بولنور ایسه‌ده بونك هر باغچه‌ده کثرتی اولدیغندن اولقدر سوریمی یوقدر

طاشکند قادینلرینك الك زیاده استعمال ایتدیکی اوزمه تعبیر اولنان راستیقدرکه برنوع وودون (*) اعمال اولنوب هر کسك بیلدیکی وجهله قاشلری بویامق ایچون اعمال ایدرلر فقط بزم بیلدیکمز قدر قوتلی اولمدیغندن بر ایکی اوچ کونده بر دفعه بویامق ایجاب ایدر معمافیه طاشکند طائفهٔ نساسی بونکله یالکز قاشلرینی دکل ایکی قاش اورته‌سنی دخی بویادقلرندن بونلرك قاشلری عادتا بر نصف دائره شکلنده

(*) چویدك برنوعی اولوب مائی ولاجورد بویا اولور برنوع نباته تسمیه ایدرلر

اولور مذکور راستیغك رنکی اولا اچیق یشیل ایسه‌ده ارەدن بر قاچ دقیقه مرورنده مائی‌یه قریب سیاه رنکه تحـول ایدر طاشکندلیلر بوکا بر درجه‌ده میالـدرکه حتی بر یاشـنده اولان چوجقلرك بیله قاشـلرینی بویارلر دمیر توزندن اعمال اولنور بر نوع سیاه‌سورمه ایله یالکز قادینلر دکل ارککلر دخی کرپکلرینی بویارلر اوپه تعبیراولنان اوستوج روسیه‌دن کتوریلوب بونی قادینـلر استعمال ایدرلر ایسـه‌ده یالکز سیالری صـاری اولنلر قوللانور چونکه بعضاً سمر قندلیلرده مشاهده اولنور زیتونی‌یه قریب اولان سیما یرلولر بیننده غایت مقبول اولدیغندن بونلر اصلا اوسطره قوللانمزلر آللق ایسـه خام پاموغی بر نوع قرمزی اوتلر ایله برابر اصلایوب یوزلرینه سوررلر بوندن بشـقه قادینلر قینه‌یه غایت مائل اولوب بونی دخی عادی قینه چیچکندن یپارلر شویله که مذکـور چیچـك ویپراقلری برابر ازوب بر مقدار شـاب ایله قارشـدیره‌رق بعده اصلادوب لاپه هیئتنه کتوردکدن صکره ال وایاق طرناقلرینه برر پارچه بز ایله اقشـامدن صاروب صباحلین صـاری‌یه قریب قرمزی رنکده بویار مقدملری اختیار قادینلر دیشلرینی یاغش فستیقدن یاپلمش بر نوع بویا ایله سیاهه بویامق عادت ایمش فقط طاشکندده بولندیغم مدتجه یالکز بر ایکی قادینده کوردیکمدن بو عادتك متروك حکمنده قالدیغی اکلاشلمشدر قادینلر صاچلرینی کسیك سود ایله ایوجه اوغدقدن صکره صیجاق صو ایله تطهیر ایدرلرکه بتون کوردیکم قادینلرك صاچلری هم سیاه وهم صیق اولدیغنه باقیلور ایسه بونك غایت فائده‌لی ایدوکنه قائل اولدم طائفهٔ نسا اوزرلرنده رایحـهٔ طیبه کزدیرمك عادت اولوب اکـثر قوللاندقلری فسلکن چیچکی قروسی ایسه‌ده بعضاً کل یاغی استعمـال ایدرلرکه بر قاچ قادیندن عبارت اولان مجلسده اوتورمغه انسان تحمل ایده‌من

اهالیٔ مذکوره ایکی نوع صابون استعمـال ایدرلر بونلری اخـلاموز

کولی ایله یك عادی طون یاغی برابر قینادوب اعمال ایتدکلرندن یمکده
بیله تعفن ایدر   طعام و یاقمق ایچون قوللاندقلری یاغی اکثریا سیسامدن
استحصال ایدرلر   بو یاغك بعضاً پاموق تخمی و سائره ایله مخلوط اولدیغندن
فنابر قوقوسی اولوب طعمی اغردر بعضیلری یاقمق ایچون بزر یاغی قوللانورلر
و بونکله یمك دخی پشوررلر   کستانه و ای چیچکی ایله خشخاش
یاغی دخی استحصال ایدرلر ایسه‌ده از بولندیغندن زنکین اولنلر قوللانه
بیلورلر   کنوبر یاغی دخی اکل ایدنلر وار ایسه‌ده خشخاش کبی
باشه تأثیر ایتدیکندن مقبول دکلدر   حب السلاطین اغاجی تخمندن
دخی بر نوع یاغ استحصال ایدرلر که طومان و تعفن ایتمه‌رك غایت پارلاق
ینار   طون یاغندن‌ده عادی موم اعمال ایدرلر لکن اریوب اقدیغندن
اولقدر طیانقلی دکلدر

بعض اوفق دکانلرده صاتیلان درلو بویالرك ایچنده براز لیا و هندستاندن
کتوریلان چویت و سائر بویالر ایله بو طرفلرده کثرت اوزره حاصل
اولان کوك بویاسی و بونلره مماثل استعمالنی انجق ترکستان اهالیسی بیلدیکی
بر طاقم بویالر دخی واردر   از جمله یرلولرك ایسپاراق تسمیه ایتدکلری
بر نوع بویا واردر که طاغلرده کثرتی اولان صاری هزارن چیچکندن
استحصال ایدرلر   بو چیچکك یپراقلری ازلدیکی وقت غایت کوزل بر صاری
بویا حاصل اولور   یرلولر قوخماخ تسمیه ایدرلر بر بویا دها واردر که
خوقند طرفنده سختیان بویامق ایچون قوللانورلر   ایپك بویامق
ایچون قرمز کثرتله استعمال اولنوب طاشکند طرفلرنده اولان کون
و نهرلر ایله دوت و اشجار سائره یپراقلرنده بولنان بوجکلردن استحصال
اولنور ایسه‌ده اکثریت اوزره بخارادن کتوریلور   روسیه‌دن کتوریلان
بر نوع قرمزی بویادن یرلولرك اعمال ایتدیکی قرمز و سائر بویالرك
تجارتنه سکته کلدیکندن خوقند خانی روسیه‌دن کلمکده اولان قرمزی

مملكتنه صوقمغی منع ایتمشلر اهالئ مذکوره هم یازی یازمق وهم رسم یاپمق ایچون چینی طرزنده بر نوع سیاه بویا اعمال ایدرلر که بزر ایسنی قینادوب صکره اوفق قالبلره دوکرك استعمال ایدرلر

ذکر اولنان پازارده بر سوقاق اولوب بوراسی یالکز پابوج ویمنی وچزمه یاپمغه منحصردر بونلردن بعضیلری قالوش وبعضیلری موده عد اولنان اینجه تلاتین چزمه ودیکرلری دخی اوکچه‌لرنده بیوجك چیوی اولان چزمه‌لری اعمال ایدرلرکه هربرینه مخصوص اصناف اولوب حتی قوندره‌نك التنده‌کی کاوسله‌یی بیله تیکمك بشقه‌جه بر اصنافه مخصوصدر کاوسله ویاهشین دباغنه کلنجه طاشکند دباغلرینك صنعتی غایت اسکی بر اصولده‌در کاوسله‌نك درت درلو دباغتی وار ایسه‌ده اتخاذایتدکاری اصول پك عادی اولوب بونلرك حوض مقامنده چقورلری اولوب قوللاندقلری ادوات دخی او نسبتده ازدر دباغتی مطلوب اولان دری اولا صوده ایله شاب ترکیبی درونده یاتیریلوب بوندن صکره درینك قیللری النه‌رق کوزلجه تطهیر ایدیلور بعده بروقت ارپه اونندن یاپلمش لاپه ایله اورتیلوب قوریدیله‌رق طون یاغی ایله یاغلنور بوزاغی وکچی وقیون دریلری دخی بو اصول اوزره دباغلنور مؤخراً طون یاغی ایله یاغلنمق برینه سوماق اغاجی قبوغیله تربیه اولنور رنکنه کلنجه زاج قبریس ایله فستق قوچاندن عبارت اولان ترکیب واسطه‌سیله سیاهه بویانور مانده دریسی ایسه شاب وصوده ترکیبنه وضع اولندقدن صکره طوزلنوب بعده قوتلنور حیوانه بنمك ایچون مخصوصاً استعمال ایتدکاری پانطلونی کچی وقیون دریسندن اعمال ایدرلر چزمه وقالوش صغری تعبیر اولنان مشین یارکیرو مرکب دریسندن اعمال اولنوب فقط بونلر الده صکره مخصوص بر الت واسطه‌سیله درینك ترسنی اوزونجه کسه‌رك داری ایله اوغوب بعده یاطوقق ویادپمه ایله دوکرلر درینك یوزی دوزلنوب تربیه اولندقده داری دانه‌لری سلکیلوب بعض اجزا ایله تربیه اولنه‌رق اچیق یشیل بررنك ویرر

اکر قولان ودیزکین، حیوان طاقمنه مخصوص دکانلری کچدکدن صکره
صاغ طرفده قبا بر نوع عربه یاپیجیلرینه تصادف اولنور که یاپدقلری قبا
عربه تکرلکاری دکانك اوکنه دیزلمش اولدیغی حالده، بر طرفدن ینه
یاپارلر بونلری دخی کچدکدن صکره دوه توینندن معمول کچه وسجاده
خلاط وایپ وقالیچه وچادر ادواتی صاتیلور قرکیز بدویلری
پازارینه واصل اولنور هله کچه اعمالی قرکیز قادینلرینه مخصوص
اولوب بونلرك یاپدقلری کچه‌لردن بعضیلری کرك رنك وکرك
خفیفلك جهتنده هر محلك کچه‌سنه مسابقت ایدر شویله که طوپراق
اوزرینه بر حصیر یایوب بونك اوزرینه دخی بر مقدار یوك وضع ایدرك
بر مقدار صو سرپوب ودوزلیه‌رك هر طرفی بر اولدقده حصیر ایله
برابر صاروب ایکی طرفیله اورته‌سندن بغلایه‌رق یوارلمغه باشلارلر
برقاچ ساعتلر یوارلدقدن صکره ارالق ایپلرینی دخی صقشدیررلر
بوحالده برقاچ کره یوارلانوب یونلر بربرینه کرفت اولدیغندن حصیردن
چیقاروب یالکز اوله‌رق صاروب ینه ایکی اوچ ساعت صو سرپه‌رك
یوارلرلر بوندن صکره اچه‌رق کونشده قوریدرلر بالاده تعریف
ایتدیکم کبی بونلردن بعضیلری غایت کوزل اولور بو کچه‌لرك الك
مقبولی بیاض اولنلری اولوب بونلرك ایوسی کاشغردن کلور که بوطرفلرده
خانلرك وفاتنده یکی خان اولانلر بونك اوزرینه اوتوررلر قرکیزلرك اعمال
ایتدیکی قالیچه‌لر قبا اولوب قارشی شهری جوارنده مقیم ترکمانلر پك
اعلا یاپدقلرندن اویله بر قاچیوز دانه بردن الملق ایستیانلر بخارایه کیدرلر
مذکور قرکیز پازارنده، حبوباتدن بشقه هر نوع چیچك تخمی وسبزه
دخی صاتیلور

پازار محلنده بر طاقم کاربان سرایلر اولوب بونلردن اوچی هند
تجارلرینه منحصردر زیرا اسیای وسطانك اکثر یرلرنده، هندولر

بولندیغندن (هندستانده مسلمانلرك غیریسنه وبت پرست اولنلره هندو تعبیر اولنور) یالکز طاشکند شهرنده یوز اللیدن متجاوز هندتجاری واردر بونلر اکثریت اوزره شیقارپار (هندستاندهدر) طرفندن کاوب بعض اوفق تفك تجارتلر ایله برابر صرافلغه دوکیلوب اهالی‌یه اغرفائض ایله اقچه اقراض ایدرلر ملیت وجنسیت اقتضاسنجه اسیا اهالیسی هر نرده اولور ایسه اولسون درحال بیلنور بونلر بنم اجنبی اولدیغمی کوردکارنده کافهسی حقمده حرمت ایدوب هر بری بشقه بشقه مسافر ایتمك املنده بولنورلردی هندولرك اقامت ایتدکلری ۱۹ خانلرك برنده اوطهنك کوشهسنده متعدد پتلر ترتیب اولنوب اطرافنه بر طاقم اوفق وعجیب الشکل طاشلر وضع اولنهرق اورایه پرستش ایدرلر ذکر اولنان پتلرك بولندیغی اوطهیه کیرمزدن اول پاپاسلر وسائرلری مذکور پتلرك هر برینی ایرو ایرو تعریفه باشلایهرق بنی قانع ایتمکه اوغراشمش ایسهلرده بونلرك کوزهلکی باشمه اغری ویردیکندن هربریسنی دفع ایتمکه مجبور اولوردم رفیقم کرچه انکلیزجه تکلم ایدهمز ایسهده کندوسنی دخی هندولره انکلیز دیهرك اکلاتور ایدی

بوادملر دائمی صورتده فائض جیلك ایتمکدهاولدقلرندن واهالیدن اکثریسنه اغر فائضله اقچه ویردکارندن هر کس دلکیر اولوب بونلر شهرك اولور اولمز برنده ساکن اولهمیوب پازارده اولان کاربان سرای ویا خانلرده اقامت ایتملری دائما غائلهلك ایچنده بولنق ارزوسندن ایلرو کلمکدهدر طاشکندده صرافلق ومعاملهجیلك ایتمك یالکز هندولره منحصر اولمیوب بونلردن بشقه ایرانی وافغانی یهودیلر اولوب حتی یرلو مسلمانلرندن دخی بولندیغندن یالکز طاشکند شهرنده یکدن متجاوز معاملهجی اولدیغی موثوق اولهرق خبر الدم

بر هندو رسمیدر

هندولرك عادتی اکثریا هفته‌ده بر تیلایه بر تنغا فائض ویرمك شرطیله یکرمی درت هفته مدتله اقچه اقراض ایدرلر که بو حسابجه مدت مذکوره ظرفنده بش تنغا یعنی یوزده یکرمی بش فائض سنه‌ده یوزده اللی التی فائض ایدر مسلمانلر بیننده ایسه یوزده درت فائض المق حقانیت عد اولنور فائضله برابر استقراض اولنان مبلغك یکرمی درت تقسیطی هفته‌ده بر ویرلمك لازم کلدیکندن جزؤی بر سرمایه ایله طاشکندده بر آدم پك از وقت ایچنده زنکین اولور شریعت اسلامیه اقتضاسنجه فائضله پاره اقراض ایتمك ممنوع اولوب مفسرین (عظام حضراتی)نك بیاننه کوره فقرایه بلا فائض پاره ویرمك بالاخره مالنك برکتنه باعث اولدیغی اکلاشلمشدر اهل اسلام بیننده فائض المق ممنوع اولدیغی حالده مستقرضلر طرفندن فائض ویرمسنه رضاسی اولور ایسه مقرضك دخی فائض المسنده بر بأس یوقدر دیورلر مع مافیه دور شرعیه تطبیقاً پك چوق معامله ایدرلر مثلا طاشکندده بر اسلام دیکرینه یوز روبله اقراض ایده‌جکی وقت مستقرضه یکرمی روبله بدلیله بر ده قامچی فروخت ایدرکه بوکا دور شرعی اطلاق اولنوب مستقرض طرفندن صاتون النیور ایسه‌ده دائما مقرضه متعلقدر بخاراده اتخاذ اولنان اصول دخی بوکا یقین ایسه‌ده سمرقندده اجرا اولنان اصوللردخی مقرض طرفندن اوقوئق اوزره موقتاً بر کتاب ویریلوب ایشته بو کتاب مستقرضك ذمتنده طوردیغی مدتجه ویریله‌جك فائض کویا کتابك اجرتی حکمنده عد اولنور دیکر بر اصول دها واردرکه مستقرضه منسوب یا بر خانه ویا بر حیوانی مقرض دکر بهاسندن اشاغی بر فیئاتله صاتون المق اوزره محکمه‌یه کیدرك ایجاب شرعیسی اجرا اولندقدن صکره مقاوله اولنان فیئات وجهله مقرض مستقرضه پاره‌یی ویرر لکن مدت معینه حلولنده رأس المال ایله فائضك مجموعی هر نه‌یه بالغ اولور ایسه اوقدر فیئاتله اصل صاحبنه اعاده ایتمك اوزره بینلرنده سند تعاطی اولنور

چناق وچوملك ايله چيني ادوات مختلفه اخذ واعطاسيله مشغول اولنلرك دكانلرى شايان تماشا اولمغله بر مدت طوروب سير ايتمكجه چكلمك ممكن دكلدر بونلرك دكانلرنده غايت كوزل ونفيس چينكارى اشيا اولوب طاشكنديلر بونلره تقليداً بعض كاسه وكوب وطباق كبى شيلر ياپمق ايستهيورلر ايسهده بر درلو بكزهده‌مييورلر مع مافيه بونلر ياپدقلرى شيلرك اوزرينى چينلولردن دها زياده تزيين ايديورلر چيني طباق وكاسه وبوكا مماثل ادوات سائره طاشكند اهاليسى عندنده غايت مقبول اولديغندن تعجب اولنه‌جق درجه‌ده فيئاتله النوب صاتلمقده‌در حوجندلى محمد شاكر نام كمسه‌نك فابريقه‌سنده اعمال اولنانلر جمله‌سندن اعلا اولوب پك چوق اليش ويرش ايدر انديجان ايله سمرقندده دخى بعض كوزل شيلر ياپلمقده‌در .

بيوجك شهرلرده اولان چوملكجيلر موسم صيفده كويلره كيدرك تصادف ايتدكلرى چاپوردن بر طاقم سرلى وسرسز ادوات بيتيه ياپوب اهاليه فروخت ايدرلر عادى چوملك ايله سرلى كرميد ياپمق يراولرك اولدن معلومى ايسه‌ده سمرقندلى اوسته قاسم نام ذاتك ياپديغى چيني تقليدى طباق وكاسه هپسندن اعلا ايمش

مرقوم برقاچ سنه مشهد شهرنده اولان فابريقه‌لرده چاليشوب بيك سكزيوز اللى يدى سنه‌سى طاشكندده كله‌رك برفابريقه انشا ايتمش اولديغندن بوراده چيني اعمالى اسكى برشى اولميوب انجق يكرمى سنه‌يه قريب اولديغى اكلاشلمشدر چيني ياپدقلرى چامور طاشكند ايله خوقند بيننده قرمينا نام محلك جنوبنده وابليغه قريب قارنان طاغلرنده بولنور جبل بوتا تسميه اولنان برنوع چاقق طاشى تركيبنده اولان طوپراق زرافشان ياخود سمرقند شهرلرى ساحلندن كتوريلور اق طاش ايله طاش قومدن عبارتدر

کاس ایله صودەیی دخی صالیقورینا تعبیر اولنوز برنوع اغاج کولندن استحصال ایدرلر که ایشکر تسمیه اولنور برنوع معدن قورشونك مع والد الحموضه‌سیله و بعضا دخی قلای علاوه‌سیله طباق و کاسه‌لرده هر کسك تحسینی موجب اولان رنك حاصل اولور اکر کوك مائی‌یه قریب اولمسی طلب اولنورسه برمقدار ژنکار علاوه اولنور بوندن برقاچ سنه اول طاشکند جوارنده جام و بللور یاپلقده ایکن مؤخراً ترك اولنمشدر فقط مؤخراً برروسیه قومپانیه‌سی تشکیل اولنه‌رق جام اعمالنه مباشرت اولنمش ایسه‌ده مطلوب اوزره یاپیله مدیغندن یوز اوستنه براغلمشدر بوندن صکره ایسیف نامنده برسبریالی حود جند شهری جوارنده برشیشه خانه یاپوب برخیلی شیلر یاپمش وحتی پنجره جاملری ودها سائر اشیایی یاپمغه باشلامش ایکن بیك سکز یوز یتمش بش سنه‌سی حود جندلیلرك طغیانی اثناده مرقومك فابریقه‌سنی دخی احراق ایتمشلردر

ارککلرك چادر اعمالیله یوزی سیاه نقابله قادینلرك دخی ایپك وچیقرق ایله پاموق صارمه‌لرینی بچمه‌رك دیکر برقاچ قادینك کوشه باشنده اوتوروب ایشلمه‌لی تقیه وسائره وعادی بصمه‌دن طوتده‌ك اعلا بخارا قاشندن وقطیفه وصرمه ایشلمه‌لی قاشلردن معمول انتاریلر صاتدقلری سوقاغه کلدك قطیفه وصرمه ایشلمه‌لی اولنلر البته مسقوه‌دن کلمکده‌در نقش ایشلمك ارککاره مخصوص اولوب بونلرك دکانلری ایریدر اوزری صرمه‌ویا ایپك ایله ایشلنه‌جك قاش اولا برکارکف اوزرینه کریلوب وارککلر بوکا مخصوص برایکنه ایله قاشك اوزرینه نقش اولنمش اورنکه کوره غایت چابق اوله‌رق ایشلرلر

پاموق معمولاتنه کلنجه دکانلر طولو اولوب بونلرك ایچنده پك چوغنك روسیه معمولاتی اولدیغنی مع التأسف کوردم یرلو معمولاتی ایسه

هم قبا وهم رنکی ضولق اولوب بونلرك الك ایوسی بز اوله‌جقکه (۱) طاشکند اهالیسی بوندن دون وکوملك بیارلر حالبوکه روسیه‌لیلر بوکا مانا تعبیر ایدیورلر مانا روسیه لساننده سکز یارده طوانده اولان بز ویا قاش وسائره‌یه تسمیه اولندیغندن عادی او بزینه مانا اطلاق اولنمسی البته برسهودن ایلرو کلمشدر صارق ایچون استعمال اولنان داقا دیدکاری دابندك ایوسی انکلتره‌دن کتورلمکده وبونی ایسه روسیه‌لیلر هنوز پاپه‌مدقلرندن دخولنی منع ایده‌مامکده‌درلر زمینی مائی رنکلی اولان الاجه بزی ایسه یرلو معمولاتی اولوب بونی یرلولر نسج ایتمدن اول پاموغنی پاپوب اندن صکره طوقورلر ایسه‌ده قلاما اطلاق اولنان برنوع الاجه‌نك زمینی بیاض اولدیغندن الك معتبری بودر یرلولر بعضاً اوچ رنکدن عبارت ال باصقیسیله طبع اولنور برنوع بصمه‌یی چوق قوللانورلر

روسیه‌نك ترکستان اردوسنه لازم کلان ملبوساتك اوروپادن کتورلمسنده پك چوق مصرف وقوعبولدیغندن بیك سکز یوز التمش طقوز سنه‌سی عسکرك ارقه‌لرینه کیدیکی قامسه‌یی یرلو الاجه‌سندن یاپمق تصور اولنوب فقط اصول عسکریه اقتضاسنجه قرمزی شریدك لزومی اولمغله یالکز بونی مسقوه‌دن جلب ایتمشلردر

روسیه‌لیلر بوراده قماش وامتعهٔ سائره فابریقه‌لرینك ترقیسنی اصلا ارزو ایتمیورلر بوکانه سبب بالاخره روسیه مالنك بورالرده رواجسزلغنی موجب اولمسی مطالعه‌سیدر

ایپك منسوجاتنه کلنجه بونلرك الك مقبولی بخارا وایکنجیسی خوقند وخود

(۱) بونی روسیه‌لیلر بیاض نامیله یاد ایدیورلر ایسه‌ده (سوز ویرر بز ویرمیز) ضرب مثلنه باقیلور ایسه اصحی بز اولدیغنه شبهه یوقدر

جند واوچنجیسی خیوه معمولاتی اولوب طاشکندده یاپیلان ایسهٔ الکاشغی اعتبار اولنمقدهدر صافی ایپك معمولاتی بین‌الاسلام منهیاتدن اولدیغی ایچون بو قبیلدن اولان قاش صبیان و نسوانه مخصوص اولوب ارککارك انتاری وسائره ایچون قوللاندقلری قماشلرك کافه‌سی پاموق ایله قاریشق ایپکدندر ایپك معمولاتی یاطار ویاخود اکثریت اوزره قرمزی ویشیل وصاری رنکدن عبارت اولمق اوزره شامده یاپلمقده اولان یرمق قماشنه تقلید یاپلمق عادت بولنمش وبویولده اولان منسوجاته اوروپالولر اعتبار ایتدکاری جهتله شمدیلرده اوروپالولرك طبیعتلرینه کوره قماشلر یاپلمغه باشلامشدر استعمال اولنان رنکلر هم خاص وهم پارلاق اولدیغی کبی ایپك دخی کوزل اولدیغندن هر نقدر یقانور ایسه اولقدر پارلاقلق کلور پاموق قاریشق اولان قماشلر ایسه اکسنز واوزرنده اولان منویش دخی اغاجدن یاپلمش منکنه واسطه‌سیله ویریلور

عرب تاریخلرینك ویردیکی معلوماته نظراً ایپکدن قماش نسج ایتمك ختن طرفلرینه چینلولر واسطه‌سیله انتشار ایدوب اورادن دخی عموم اسیای وسطایه یاپلمشدر لکن طاشکند وخصوصیت وسمرقند شهرلرنده کلیاً ترك اولنوب نسجندن اهالی فراغت ایتمش ایسه‌ده بیك یدی یوز سکسان بش سنه‌سی شاه‌مرادك مرو وادیسنی ضبط ایتدیکی اثناده ایکنجی دفعه اوله‌رق میدانه چیقارلمشدر چونکه مرو وادیسی اهالیسی اکثریت اوزره ایپك حاصلاتیله تعیش ایتمکده اولدقلرندن شاه مشار الیه اهالئ مرقومه‌یی بخارایه نقل ایتدیروب متعدد فابریقه یاپه‌رق خیلی ترقی ایتدیکی کبی امیر نصراه‌ك زماننده مهاجرین مذکوره‌دن برچوغی سمرقنده هجرت ایتمکله شمدیکی حالده زر افشان وحوضی جند وقوارمانو احیسی طرفلری اهالیسی یالکز ایپك یتیشدیروب وقماش وسائره نسجیله تعیش ایدرلر

اسیای وسطاده سنوی حاصل اولان ایپك بوندن ایکی سنه اول روسیه‌لیلر

طرفندن تنظیم اولنان برایستاتستیق جدولنه نظراً درت بچق ملیون لیره
وياخود بربچق ملیون قیه‌یه بالغ اولورکه بونك بربچق ملیون لیره‌سی بخارا
طرفلرنده و براولقدری حوقندده حاصل اولدیغی کبی یوز بیك لیره‌خیوه
ودرتیوز بیك لیره کاشغرده اولوب روسیه‌یه متعلق اولان محلارده دخی
برملیون لیره ایپك حاصل اولمقده‌در

اسیای وسطاده یغمور وطولینك ندرتی ایله برابر روزکار وفورطنه‌لرك
کثرتی اولدیغندن تنفسه حاجت قالمدیغی جهتله ایپك حاصلاتی
فوق‌العاده صورتده حصوله کلور ایپك بوجکارینك یدیکی دوت
اغاجنك دخی کثرتی اولوب حاصل اولان ایپکك مقدار وجنسی محدود
اولمسی جهتله ایپك بوجکنه باقق اصولنی دخی تماميله بیله‌مدکارندن
اصلاحه محتاج اولدیغنی کوردم

ترکستان اهالیسندن حالی اویغون اولوب نفه‌سنی پنجهٔ احتیاجدن خلاص
ایتمش اولنلر ایپك بوجکی یتیشدیرمکی کندولرینه ذل عد ایتدکارندن
هله کلیت اوزره ایپك حاصل اولان برقاج محلدن بشقه بسلانان ایپك
بوجکی قادینلره مخصوص برایش عد اولنور اسیای وسطاده حاصل
اولان ایپك قوزه‌لرینك جرم ورنكلرندن اکلاشیله‌جغی وجهله برقاج
درلوسی اولدیغی درکار ایسه‌ده اهالیٔ مرقومه بونلری بربرینه قاتوب
وبرینی دیکرندن اصلا فرق وتمییز ایده‌مدکارندن شمدیکی حالده برینی
دیکرندن فرق ایتمك غایت مشکل برحاله کلمشدر اهالیٔ مرقومه‌نك
بیلدیکی قوزه ایکی نوع اولوب بری غایت بیاضدرکه بونی یالکز ایپك
قوردی ودیکریدخی اسمرجه اولدیغندن عرابی نامیله یاد ایدرلر معمافیه
بوایکی نوع قوزه سالف الذکر تبدلاته مستعد اولدیغندن بونلرك بربرندن
فرقنی مشاهده قابل دکلدر اسیای وسطانده اولان ایپك بوجکارندن

بعضیلری درت و بعضیلری دخی بش دوره مالك یعنی درت ویابش نوع هیئته تحول ایتدکاری کبی بعضیلرینك یمورطه‌لری دیکرندن دها بیوکدر معماقیه مختلف جنسدن اولان ایپك بوجکاری ایری ایری کندولرینه مخصوص بر بولده باقیلموب دقت ایدلمش اولسه اصل جنسی اکلاشیله جغندن بونلردن بعضی ایشه یرار جنسلرك ظهور ایده‌جکی محتملدر

ایپك بوجکی یمورطه‌لری اویله اولوراولمز محلده حفظ اولنمیوب یالکز بیاض طوربه‌لر ایله اوطه‌لرك سقفنه تعلیق اولنور ایپك بوجکی تخمی پازارلرده عطار وبقال دکانلرنده صاتلق عادت اولوب اول بهارده بونك فیئاتی بربوکسوك طولوسی تخم (تقریبا ایکی بیك یمورطه‌یی حاوی اوله‌بیلور) اوتوز قاپیق فیئات ایله صاتیلور ایسه‌ده دائما بوفیئاتده اولمیوب کاه تنزل وکاه ترقی ایدر یمورطه‌لرك صاغلم وچورك اولدیغی صویه وضع اولنه‌رق اکلاشیلور صویك اوزرینه چیقانلر چورك و دیبنه کیدنلرك صاغلم اولدیغنه حکم اولنور نیسانك اوائلنده قادینلر ایپك بوجکی یمورطه‌لرینی بر بیاض بزه باغلیوب یابلارینه ویاقولتق التلرینه وضع ایدرك هر کون چویروب وجودینك مقابلنده قلانلری مناوبه ایله تنیله تماسه کتوررر واقعا بویولده اولان حرارت کافی ایسه‌ده طبیعی حاصل اوله‌جق ترك یمورطه‌لره کلی ضرری اوله‌جغی دخی قابل انکار دکلدر هرنه ایسه برهفته مرورنده قوردلر باش کوسترمکه باشلایه‌جغندن بوندن صکره هر کون بز ویاطوربه اچیلوب یمورطه‌دن چیقمش اولان قوردلر تمیز بر بز سرلمش اولان برسپت اوزرینه وضع اولنور ایسه‌ده اوزرینه براینجه بورنجك ویادلبند سریله‌رك کونشك ضیاسندن محافظه ایدیلور بونکله برابر کیجه کوندز صغوق اولدیغی وقت مذکور تبسیلر اوزری کوللی منقال اوزرنده براز طوردیله‌رق محافظه ایدیلور قوردلر یمورطه‌دن چیقوب ایکنجی دوری نهایتنه قدر ویریله‌جك یپراقلرك طهارتیله اولدقلری

محلاك وسعتنه دقت اولنمق شرطدر ایکنجی دورك نهایتنده یالکز قپودان ضیا الور براوطه نك جوانب اربعه سنه ترتیب اولنمش رافلره وضع اولنه رق وکونده اوچ دفعه توت اغاجی دالی ویریله رك بسلنور اسکی داللر اصلا قالدیرلمیوب تازه لری دائما یپراقلری اکل اولنمش داللرك اوزرینه وضع اولندیغندن قوردلر دخی التنده قلان پیسلکدن اوزرینه وضع اولنان داللره چیقارق خلاص اولورلر که بویولده نسبت اولندیغی حالده حیوانلرك هلاك اولمیشلری پیسلکارینك اشاغیده قالوب کندولرینك یوقاری چیقمه لرندن نشئات ایدر بوندن صکره یرلولرك مین باش (بیك باش) تسمیه ایتدکاری قرمزی چیچکی اولان برنوع چالیلردن طوپلانوب بوجکلر قوزاربنی یاپمق اوزره بونلرك اوزرینه چیقارلر یمورطه دن چیقدقدن صکره برایپك بوجکنك عمری یاباقلمق ویا هوانك لطافتی نسبتله فرق کوندن یتمش کونه قدر تخلف ایدر

اسیای وسطاده توت اغاجنك انواعی اولدیغی حالده بونلردن ایپك بوجکنه ویرلکه قنغیسی دیکرلرینه مرجح اولدیغی اکلامق ایچون علم نباتاتجه اولان احوال طبیعتی اصلا دوشنلمامش وخاطره بیله کلمامشدر مذکور اغاجلرك درت نوعی اولوب بری دال مهمی حساق تسمیه اولنانیدر که یبانی اولدیغندن سائر نوعلر بونك اوزرینه اشلنه رق حصوله کلدیکی کبی ایپك بوجکنه دخی الك زیاده بوجنسدن ویریلور ایکنجیسی شاه توت تسمیه اولنور که اسیای وسطایه مخصوص اولمیوب فقط الك اول ایران ممالکندن کتورلمشدر اوچنجیسی بلخی تسمیه اولنان نوعیدر که الك اول بلخ ولایتندن کتوریلوب بوطرفلرده تورەمش میوەسی بیله سائرلرینه مرجح اولوب بونده زر افشان طرفلرنده کثرتی واردر دردنجیسی خوارزمی تعبیر اولنور که خیوه ولایتندن کتورلمسندن کنایه در بونوعدن اولانك میوەسی هم بیوك وهم چکردەکی غایت کوچك اولدیغی

جهتله کرك تازه و کرك قوری اوله‌رق اهالئ مرقومه کثرت اوزره اکل ایدرلر قوروسی دوکولوب دقیق حالنه کتوریله‌رك صو ایله قارشدیریلوب ایچلدکده موسم صیفده غایت لطیف اولدیغی کبی برمقدار دقیق وصو ایله مزج اولنه‌رق طبخ اولنورکه بوکا دخی توت حلواسی تسمیه اولنور (١)

اسیای وسطاده یتیشدیریلان توت اغاجلری تخمدن حاصل اولوب اکثریا مایس وحزیرانده صاچیلور برسنه ظرفنده سرچه پارمق قالنلق ایله بش قدم طول پیدا ایدن فدانلر چیقاریلوب طلب اولندیغی وجهله محال سائره‌یه دیکیلور وفضله قلانلری قیریلوب ایپك بوجکلرینه ویریلور ایکنجی ویا اوچنجی سنه‌ده آشلنوب برسنه صکره میوه ویرمکه باشلر ایپك بوجکی ایچون کسلمك لازم کلدکده یکی سورن شاخلرینه دوقونلمیه‌رق یوجك داللری کسیلوب اغاجلره بربودورلق حاصل ایتدیرلدیکی کبی صاغلم واوچ سنه‌لك آشلی اولان برفدان میوه‌سنك جنسنه کوره پازارلرده یکرمیدن اللی قاپیقه قدر فروخت اولنور کسیلان داللر ایسه جسامت ایله اشتهارینه کوره بردن اوچ قاپیه قدر صاتیلور بیك سکز یوز یتمش برسنه‌سی حودجند طرفلرنده سنین سابقه‌دن زیاده ایپك بوجکی تخمی طوتلمش اولدیغندن اوفق اوفق بش دمت توت دالنی حاوی برمرکب یوکی التمش قاپیقه قدر صاتلدی

قوزالر حاصل اولدقدن صکره صارلدیغی داللردن النوب ایچنده کیجه‌لری محافظه اولنمق شرطیله کوندزلری کونشك حرارتنه براغیلور تخم المق ایچون رنکلرینه اصلا باقیه‌رق فقط اوزری صولانمش کبی برحال

(١) اسیای وسطاده حاصل اولان توتك انواع مختلفه‌سنك پیراتلری انالیز ویا تحلیل اولنوب چین وچاپون طرفلرنده حاصل اولانن توت جنسندن اشاغی اولمدیغی تبین ایتدیکی ترکستان فرنده‌سنك قرق ایکی نومرولی نسخه‌سنده برتفصیل تعریف وبیان اولنمشدر

ایله جسامت وشکلنه دقت اولنه‌رق قوزه‌لردن انتخاب اولنور بوندن صکره بر دیزیده تقریبا اوتوز دانه اوله‌رق وبر ایکنه ایله قوزه ظرفنك الت ظرفندن برر ایپلکه دیزیلوب اوچ کون سرینجه براوطه‌نك دوشمه‌سی اوزرنده حفظ اولنه‌رق بعده اوطه‌نك دیوار ویا سقفنده اولان چوپلره تعلیق اولنور وردنجی کونی کله‌بکلر حاصل اولوب یمورطلامغه باشلارلر که قوزالرك حاصل اولمغه باشلایشندن کله‌بك اولوب یمورطلامه‌لری اون درت کون قدر دوام ایدر صباحلین ساعت ایکیدن اویله وقتنه قدر چفتلشوب واویله‌دن اوج ساعت صکره یمورطلامغه باشلایوب کیجه یاریسنه قدر دوام ایدرلر

کله‌بکلرك اوتوز التی ساعت عمرلری اولوب مدت مذکوره ظرفنده دیشیلری بربری اوزرینه درتیوز اللی یمورطه یمورطلر ایسه‌ده بونلرك درتده اوچی صاغلم اولوب دیکری هیچ برایشه یرامز حالبوکه قوقاس طرفلرینك هواسی اسیای وسطی هواسنه مشابه اوله‌رق انجق کوزل باقلدیغی جهتله کله‌بکلر علی التوالی اوج کون یمورطلادقلرندن برکله‌بك التیوز قدر یمورطه یمورطلر بش اون سنه بر تخمه دوام ایتمك عادت اولمیوب هر اوچ ویادرت سنه‌ده بر دفعه یا اوزاق برمحلدن ویاخود هیچ اولمز ایسه قومشوسندن تبدیل ایدر اییك بوجکی تخمی تازه اولدیغی حالده حزیرانك نهایتنه قدر بازارلرده صاتلدیغی جهتله ماه مذکور اثناسنده برخیلی اخذواعطا اولور فیئاتی ایسه جنسنی ووقت واشتهارینه کوره بر پود (۲) ثقلتنده اولان تخم یدیدن اون ایکی روبله‌یه قدر صاتیلور

---

(۲) پود روسیه‌نك برنوع وزنی اولوب تقریبا اوتوز التی انکلیز لیبره‌سی ویا اون ایکی عثمانلی قیه‌سنه مساویدر روبله ایسه انکلیزك اوتوز و ۱۲٪ بنسنه ویا امریقانك التمش برسانتمنه مساوی اولدیغندن برانکلیز لیراسی ۳۰ر۷ زوبله و اوچ طالر بش روبله‌در

مقدما حوقند طرفلرنده اك اول ظهور ایدن قوزا خان حضرتلرینه تقدیم اولنوب خان طرفندن دخی صاحبنه برسرپای (فارسیده سروپادن غلط اولوب باشدن ایاغه قدر برقات البسه معناسنه قوللانیلور) احسان اولنور ایمش عمرینی قرکیزلر ایچنده کچیرن خدا یار خانك پدری شیر علی خان پدرینك وفاتنده خان انتخاب اولندقدا اهالی طرفندن تقدیم اولنان قوزه‌لری میوه ظنیله کمال محظوظیتله اکل ایتمش اولدیغنی اهالیدن ایشتدم

درت اعضادن اولان برفامیلیا هیئتنك هربری بربری اوزرینه موسمنده اوچ پود تخم اله بیلور که بونك مصارفی برنجق قیه قوزادن الیمش بر اوچه تخم ایله برابر ال امکندن صرف نظر ایدرك وسطی اوله‌رق یکرمی توت اغاجنه محتاج اولدیغندن مجموع مصارفی اون سکز روبله‌یه بالغ اولور هر پود طقوز روبله‌دن یکرمی یدی روبله اولوب بوحسابجه طقوز روبله تجارت براقه‌جغی اکلاشیلور ایسه‌ده اهالیدن اکثریسنك کندی توتلغی اولدیغندن بوجکلره ویردکلری داللرك کافه‌سنی خارجدن المق مجبوریتنده اولمدقلری جهتله ایدیلان تجارت اون برروبله‌یی تجاوز ایدر

طاشکند اهالیسی ایپك بوجکنی مهلك درت نوع علت تعداد ایدرلر که بونك اسبابی یاصغوق ویاخلی توت یپراغی ویرلمسندن ویاخود بوجکلرك یاننه ابدسسز کیرلمسندن ایلرو کلدیکنه اعتقاد ایدرلر ایپك بوجکنك احوال طبیعیه سنی غایت مراق ایدوب تحقیق وتدقیق ایله برخیلی وقت اوغراشان مسدر فرجنقونك خورده بین ایله معاینه ایدرك حیوانك اوزرنده قورپاسقولاس تعبیر اولنور برنوع زره کبی حاصل اولان اوفق بوجکلردن بیرین خسته‌لغی ظهور ایتدیکنی کشف ایتمشدر که بو خسته‌لق بوندن برقاج سنه اول اوروپاده کلی خساراتی موجب اولمشیدی که‌بك ظهور ایتمیان قوزالری پارچه‌لیوب معاینه ایتدکده ذکر اولنسان بوجکلر

ایله مملو اولدیغی کبی بعض کله بکلرك قنادلرنده دخی بولندیغی مشاهده ایتمشدر . مومی الیهك روایتنه کوره قوزا ویا کله بکلرده حاصل اولان اوفق بوجك ویابیت قوزانك کندندن حاصل اولدیغی جهتله هر یرده اولمسی محتمل اولوب شاید تکثر ایدر ایسه دیکرلرینه دخی سرایتله کافه سنی تلف ایدرك از اولدیغی حالده ایپك بوجکلرینه برفنالق ویرمدیکی و بوعلته مبتلا اولمیان قوزادن چیقان کله بك یا خسته کله بکه ویا اوزرنده بولندیغی یپراغه تماس ایتدکده اکا دخی سرایت ایده جکنی کشف ایتمشدر

قوزادن ایپکی صارمق ایسه بوجك بسلمه سنك تفرعاتی مقامنده اولوب بلکه اندن زیاده دقته محتاجدر . شویله که برطاقم خام قوزالر قینار صویك ایچنه اتیلوب بردکنك پارچه سیله نهایتلری بولنوب اوته ده دونمکده اولان بر چرخه ویریله رك صویك ایچنده اولان قوزالر تکمیل اولدقده صو تبدیل اولنور ودفعه قیناد یله رق ایشه یکیدن مباشرت اولنور . قازغاندن چرخلر واسطه سیله صاریلوب چله یاپیلان ایپکه قالبا واتسمیه ایدرلر که برپود مقداری یوز یکرمی ایکیدن یوز یکرمی یدی روبله یه قدر فروخت اولنوب معمولات داخلیه ایچون استعمال اولنور . قازغاندن صارلدیغی اثناده زیاده دقت ایدیلوربونك برنوعی دها واردر که حامیاق تسمیه اولنور که سکز سنه دنبریدر یوز سکساندن یوز طقسان روبله یه قدر صاتلمقده در فقط شوارالق ختن طرفلرنده دخی حاصل اولمغه باشلدی . ایکی تل اوله رق صارلمش وقاش نسجنه حاضرلنمش تغه لرده اولان ایپکه توخفیل تعبیر ایدرلر که بهر پودی (اون ایکی قبه سی) یوز یتمش سکزدن ایکی یوز اون ایکی روبله یه قدر صاتیلور . چیلیا تسمیه اولنور بخارادن قزاله (قاضی علی) طریقیله طاشکنده کلان برنوعی ایکیوز قرق روبله فیئات ایله صاتلمقده در . طاشکندلیلرك سارناق تسمیه ایتدکاری خام ابریشمك بهر پودی تمیزلنمامشی اون بشدن یکرمی روبله یه وتمیزلنمشی دخی قرق روبله یه صاتیلورکه اکثریت اوزره روسیه یه کیدر

طاشکندده قوزا ایله ایپك بیننده اولان نسبت سکز ویاطقوزك بره یعنی سکز ویا طقوز قیه قورومش قوزادن انجق برقیه ایپك حاصل اولور ایسه‌ده سمرقند ایپکجیلری صنعتلرنده مهارتلری اولدیغندن اون التی قیه تازه وبش قیه قورو قوزادن برقیه ایپك الورلر ماکنه ایله ایپك چیقاران روسیه ایپکجیلری اون درت بچق قیه تازه ودرت قیه قورو قوزادن برقیه ایپك چیقاررلرکه اوروپاده دخی اون ایکی قیه تازه ودرت قیه قورو قوزادن برقیه ایپك الورلر

ایپکجیلك صنعتی اسیای وسطاده غایت قبا ایسه‌ده اهالینك باشلیجه ثروتی بوکا منحصر اولدیغندن مأمولك خلافی درجه‌ده ایپك حاصل اولمقده‌در معمافیه صنعت مذکوره‌نك مدت قلیله ظرفنده اصلاحی ایسه اهالینك بعض عادتلرینك تبدیلنه محتاج اولدیغندن قابل اوله‌مز

اوزبکلر علی العموم زراعتله مألوف اولوب فقط مخرجلری اولمدیغندن خارجه ذخیره صاته‌میوب انجق کندولرینی اداره ویاخود بربرلرینه صاته‌جق قدر زراعت ایتمکده اولدقلرندن ایپك یتشدیرمکه دخی چالیشورلر معمافیه ایپك یتشدیرمك ایله صارمق ایروجه برر صنعت اولویغندن ایپك یتیشدیرن صارمق ایچون دیکرینه مراجعت ایده‌جکی جهتله بونلرك ایکیسی دقت اولنمش اولسه بزبرندن تفریق اولنمق قابل دکلدر ایپکی مطلوب وجهله یتیشدیرمك زیاده دقته متوقف اولوب خدمتنده ذره قدر قصور اولنمدیغی حالده طوتیلان تخمك مقداری هرنقدر از اولور ایسه اولقدر اعلا اوله‌جغنه شبهه یوقدر فقط بورالرده ایپك صارمق بتون ال ایشی اولدیغندن مطلوب درجه‌ده منتظم اوله‌میور بوحالده ایپکی هم منتظم یولده صارمق وهم تسهیل ایتمك فابریقه‌یه محتاج اولوب روسیه‌لیلر اکر کافی مقدار فابریقه‌لر تأسیس ایدرلر ایسه ترکستانده ایپك محصولاتنی برقاچ درجه دها ایلرولته‌جکلرینه

شبهه یوقدر بیك سكز یوز التمش بدیدن یتمش ایکی سنه‌سنه قدر اوفق تفك فابریقه‌لردن بشقه یدی بیوك فابریقه تأسیس وبنا اولنوب بونلرك كافه‌سی دولت طرفندن دخی معاونت کوردکاری حالده دوام ایده‌میوب ایپك صنعتی اصلا ترقی‌یه واسطه اولمیه‌رق بردانه‌سندن بشقه کافه‌سی قپانمشدر خودجندده بولندیغم اثناده‌موسقو شهری تجارندن برقاچینك اتفاقیله ایکی‌یوز بیك روبله سرمایه ایله یاپلمش اولان فابریقه ایشلمکده بولنمش وادارده‌سی ایسه اهالیلی بعض ذواتك یدنده اولدیغی حالده بیك سکز یوز یتمش بش سنه‌سی کانون اولنده غزته‌لر واسطه‌سیله افلاس ایدوب رأس المالك بشده دردینی غائب ایتدیکی اعلان اولندی

بوفابریقه‌لرك دوام ایده‌میوبده افلاس ایتمرینك سببی اسیای وسطاده پاره قزانمق‌قولای اولدیغی افکارنده بولنانلردن بعضیلری ایپکجیلك صنعتنده اصلا مهارتلری اولمدیغی حالده فابریقه‌لر تأسیس ایتدکاری کبی دیکرسببی دخی مبایعه ایتدکاری قوزایی غایت بهالی المریدر اسیای وسطی اهالیسی علی العموم ارباب تجارت واتمکارینی طاشدن چیقارر طاقدن ایسه‌لرده مشغول اولدقلری صنعتدن بشقه برشی بیلمدکلرندن بالطبع خطاده بولنه‌جقلری جهتله خارجدن کلیت اوزره برمال مبایعه‌سنه مشتری ظهور ایتدکده درحال‌مذکورمالك فیئاتنی بردرجه‌یه‌قدر تزیید ایدرلرکه الیمق قابل اوله‌مز مثلا بیك سکز یوز التمش طقوز سنه‌سی طاشکندده تأسیس اولنان جسیم ومنتظم دباغخانه‌یه یرلولرك تاران تسمیه ایتدکاری برنوع اغاج کوکنك لزومی اولدیغندن پازارده بونك کلیت اوزره مبایعه اولنمسی سببیله فیئاتنك ایکی اوچ مثلی درجه‌ده فرلامسنی مؤدی اولدیغندن حتی تارانك کثرت اوزره حاصل اولدیغی بریج ملاو ایله جواری کویلرده اولان اهالی مزروعاتی ترك وصغرلرینی صاتوب طوپلادقلری تارانی طاشکنده نقل ایتمك اوزره بارکیر ومرکب اوله‌رق

شهر مذکوره پك زیاده کثورد کارینه ولزومی قالمدیغی جهتله یوق بهاسنه ویروب موسم شتاده ذخیره‌سز قالدقلرندن خیلی مشکلاته دوچار اولمشلردر

روسیه‌لیلر طاشکند وسمرقندی ضبط ایتدکاری اثناده باربیری وادا مولی نامنده ایتالیالی برقاچ اجنبی هم کلیتلی ایپك بوجکی تخمی مبایعه‌سی وهم نه‌یولده حاصل اولدیغی کوروب اکلامق املیله طاشکنده کلورلر بونلردن باربیری اطرافدن بیك لیرایه قریب تخم مبایعه‌سنه موفق اولور ایسه‌ده قوری ایپك بوجکی تخمنك بهر پودی درحال اوتوز روبله‌دن قرق واللی‌یه قدر فرلادیغی کبی تازه تخمدن کله‌جك سنه‌یه تخم یتیشدیرمك ایچون اهالی طمع ایدرك صاتمیوب صاقلادقلرندن سنهٔ آتیه‌ده طاشکند وخوجند پازارلرنده برپودتخم اوچ روبله‌یه قدر صاتلدیغی حالده ایچی ظهور ایتمامشدر مع‌مافیه ایپك بوجکی تخمنك خارجه چیقارلمسی بالآخره ترکستانده ایپك حاصلاتنی سکته‌دار ایتمسی ملحوظ اولدیغندن سکزیوز یتمش بر سنه سنده صاتلمسی دولت طرفندن منع اولنمشدر سنهٔ مرقومه اثناسنده ایپك بوجکنك انواعیله دوچار اولدقلری خسته‌لقلری تحقیق وتدقیق ایله فنی اهالی‌یه تعلیم ایتمك اوزره روسیه دولتی طرفندن بر مکتب ایله برده کمیا خانه بنا اولنمشدر اکر بوندن مقصد اهالی‌یه ایپك حاصل ایتمکی تعلیم ایسه واقعا فائده‌سی کوریله‌جکی ملحوظ اولوب فقط یرلولره قوزادن ایپك صارمغی تعلیم ایسه بونك ذره قدر فائده‌سی اولمیه‌جغی بدیهیدر ترکستانك بوبابده اشدله محتاج اولدیغی ماده سائر فابریقه‌لری اداره ایتمك اوزره اوسته یتشدیرمك ایچون برعدد مودل فابریقه‌سی یاپیلوب بونده ایپك بوجکنه دائر دائما تجربه‌لر اجراسیله اهالی‌یه تعلیم ایتمکه لزومی واردر

ترکستانده بدویت اوزره یشایان سارد قبائلی بیننده مستعمل اوزان

هر قبیله وبلکه هر شهرده تخلف ایدر اهالی بیننده یاذخیره کیله سی و یا مشروبات ایچون ایریجه اولچکلری اولمیوب مأکولات وسائره نك کافه سی وزن ایله النوب صاتیلور بدویلر بیننده مستعمل اوزانك واحد قیاسیسی بطمانك التمش درت جزؤندن برینه مساوی اولان چاریقدر

بطمان تعبیری روسیه لساندن اخذ اولنوب تاریخ وسطاده روسیه نك اکثر محللرنده استعمال اولنه دیغی کبی بو کونکی کونده بیله اوتوز التی روسیه لبره سنه مساوی اولدیغی حالده یالکز قوقاس وقریم طرفلرنده دکل تیور نام روسیه ولایتنده دخی مستعمل ایسه ده ترکستان طرفلرنده برمحلده کی دیکرینه مساوی دکلدر طاشکندده اوچیوز یتمش درت لبره ویاتقریبا یوز یکرمی بش قیه یه بر بطمان تعبیر اولندیغندن برچاریق دخی همان ایکی قیه یه مساوی اوله جغی کبی بونك کسورینه اهمیت ویرمیوب یالکز سکز درهم قریب اولان برکسری وارد رکه اکا دخی پایسه اطلاق ایدرلر بخارا وسمرقند طرفلرنده کثرت استعمالی اولان مثقال ایسه براونچه نك تقریبا درتده برینه مساویدر خوقند طرفلرنده ایسه بطماندن زیاده چاریق قوللانلقده وبرچاریق یوزالتمش ایکیدن یوزسکسان لبره یه قدر تبدل ایتمکده در که اون التی چاقسه یه منقسم اولوب بونك دخی هربری ایکیوز پایسه یه مساوی اولدیغندن بو حالده برپایسه اوچ ربع اونچه یه مساوی دیمك اولور خوجندده دخی بر بطمان درتیوزاوتوز ایکی لبره دن عبارت اولوب (!) وبری اوتوز التیشر لبره اولمق اوزره اون ایکی چاریق اعتبار اولنور (؟) اوراپنه طرفلرنده برچاریق

(!) اوچ لبره تقریبی اولدرق برقیه اعتبار اولنمنده برباس یوقدر

(؟) ایپك اخذ عطاسی ایچون ایروجه ایکی نوع بطمان اولوب بری طقوز ودیکری درت بچق لبره در قوزا چاریق ایله النوب صاتیلور ایسه ده صارلمش ایپك سکین تعبیر اولنور دیکر بر وزن ایله النوب صاتیلور بطمان ایسه یالکز عمله نك کوردیکی ایشك اجرتنی ویرمك ایچون مستعملدر

طقوز لبره ویا اوچ قیه‌ وبر بطمان دخی التمش درت چاریق اعتبار اولندیغندن بو حالده بر بطمان بشیوز یتمش التی لبره دیمك اولور طاشکند وحوقند شهرلری بیننده بعض محلارده بو وزنلرك بشقه بشقه قیمتلری واردر سمرقند ایله بخاراده ایکی نوع چاریق اولوب بری طقوز لبره ویا اوچ قیه و دیگری دخی اون سکز لبره ویا التی قیه‌دن عبارت اولدیغندن التمش درت کوچك چاریقه مساوی اولان بر بطمان دخی ایکیوز سکسان سکز لبره اولمق اقتضا ایدر چراخ طرفلرنده دخی بطمان وچاریق عینی بخارا و سمرقندده اولدیغی کبی ایسه‌ده چراخ ایله اوراتپه بیننده واقع زامین نام محلده بر بطمان انجق یوز قرق درت لبره‌یه مساویدر خیوه‌ده ایسه بطمانك مقداری یوز قرق ایکی لبره اولدیغندن دها کوچکدر بر ربع بطمان دخی اونسیر تعبیر اولندیغندن نامی موجود اولوب کندی ناموجود اوله‌رق سیر دینلان وزنك اون مثلی اوله‌جقدر (؟)

اون التنجی عصرده (سیر) لفظی روسیه‌ده مستعمل اولدیغی تواریخده مسطور اولوب وعن اصل بر واوچ ربع روسیه لبره‌سی ایکن مؤخراً بر لبره اعتبار اولنمشدر شرقه طوغری کیتدیکه‌رك اولواتا طرفلرنده بر بطمان طاشکند بطماننك برثلثی مقداری بیوك اولدیغی کبی کاشغرده چین اصولی برقاج درلو بطمان قوللانلقده‌در شویله‌که بر کاشغر بطمانی درت طاشکند بطمننه مساوی اولوب وبهری حوقند چاریقی قدر اولمق اوزره سکز غالور اعتبار اولنور ایسه‌ده ایکی نوع چاریق اولوب بری اون یدی

لبره ودیگری دخی یگرمی بر بچق لبره‌یه مساویدر

بطمان لفظی ترکجه اولدیغندن یالکز حبوبات ایچون مستعمل بر اولچی ایکن مؤخراً وزن حکمنده دخی قوللانلمشدر

(؟) دونیم سیر یعنی ایکی بچق سیر تعبیری وار ایسه‌ده سیر تعبیری یالکز اوله‌رق استعمال اولندیغنی کورمدم

روسیه‌لولره متعلق اولان پازارلرده اخذ وعطا ایدنلر روسیه اوزانی استعمالنه مجبور ایسه‌لرده معدنیاتك ندرتندن ناشی اوزانك اکثریسی طاش اولوب برلولر بونکله حیله یولنه کیدرك هرکسی الداتیرلر بورالرینی روسیه ضبط ایتمزدن اول احتساب امیننك وظیفه‌سی دائما چارشو و پازاری طولاشه‌رق اصنافك قوللاندیغی اوزانی مقایسه ایدوب نقصان بولدیغی حالده صاحبنی تجریم ایده کلمکده بولنمش ایسه‌ده روسیه‌لیلر کلدکدنصکره بو مأموریتی لغو ایتدکلرندن اهالی بیلدکلری کبی اوزان استعمال ایتمکده‌در

طاشکندلیلر بیننده اك زیاده قوللانیلان مکیال چیاز تعبیر اولنور که التیسنده یوموق ویدنجیده باش برمق اچیق اوله‌رق یدی یومرقدن عبارت براولچو اولوب تقریبا یکرمی یدی پوسه مساویدر چیاز قیرباز ایسه یالکز بصمه وامریقان بزی کبی اشیایی اولچمك ایچون استعمال اولنور بوده یدی یومروغه مسای ایسه‌ده باش برمق یوموق اولدیغی جهتله قرق ایکی پوس قدر ایدر ایکی قولاجه برقاری تسمیه ایتدکاری کبی روسیه‌لیلرك ارشون لفظنه دخی الچین تسمیه ایدرلر که همان اکا مساویدر مسافهٔ بعیده‌یی مساحه ایچون طاش ویافرسخ استعمال ایدرلر تقریبا اون ایکی بیك خطوه‌دن عبارتدر بوده بش واوج ربع میله مساویدر اراضی اولچمك ایچون طناب تسمیه ایدرلر براولچی واردر که التمش چیانه مربعی اولدیغندن تقریبا بردونمك اوج ربعنه مساویدر قزاله (قاضی علی) وپروفسکی طرفلرنده روسیه مکیال واوزانی دخی قوللانلمقده‌ایسه‌ده طاشکند وسمرقند طرفلرنده روسیه اصولنی قوللانمغی اهالی‌یه هنوز اجبار ایتمامشلردر معمافیه ترکستانك هرطرفنده بردرلو وزن قوللانمق یرینه اعشاری اصولنك تعمیم اولنمدیغنه تأسف ایتمامك قابل دکل ایسه‌ده روسیه‌لیلر یقین وقتده اصول مذکوری تعمیله ایله دیکر اوزانی لغو ایده‌جکلری مقرر کبیدر .

مسکوکاته گلنجه آسیای وسطاده واحد قیاس عد اولنان سکه اون التی واوج ربع قاپیق ویا بش بچق پنسه ویاخود یوز اون پاره‌یه مساوی تنغا تسمیه ایتدکلری اوفق برسیم سکه‌درکه طاشکند وخوقند طرفلرنده قیمت جهتنده تخلف ایتمز ایسه‌ده ینه طاشکند ویا سمرقند تنغاسی ویاخود یالکز طاشکند وسمرقند لفظلرندن سکه مراد ایدلدیکی اکلاشیلور مسکوکات مذکوره‌نك برطرفنده اکثریا ضرب ایدن حکمدارك نامی ودیکر طرفنده‌دخی ضرب اولندیغی محل ایله تاریخی موجوددر بوندن بشقه تللا اطلاق ایدرلر برنوع اوفق التون سکه واردرکه بونك قیمتی دخی هم بازارده وهم حاوی اولدیغی التونك مقداریله تخلف ایدر

شویله که خوقند تللاسی اون طقوز تللا اولدیغی حالده بخارا تللاسی ایسه یکرمی درتدن یکرمی سکزه‌قدر کیدر خیوه‌ده دخی ایکی نوع تللا اولوب بری اون سکز ودیکری طقوز تنغا اولدیغندن اخذ وعطاده دائما کوچك وبیوك تللا تسمیه‌سیله بربرندن تفریق ایدرلر پرنج ویاتیموردن معمول پول ویاچقه نامیله نحاس سکه برینه استعمال اولنور برنوع سکه‌لری واردرکه بونك طاشکندده التمش پول برتنغا وخوقندده‌قرق وبخارا‌ده‌قرق‌درتدن التمش درته وخیوه‌ده‌دخی اوتوز بشدن یتمش برپول برتنغا اعتبار اولنور ایسه‌ده بونك بودرجه تخلفی ندرت وکثرتندن ایلرو کلمکده‌در

بیك سکز یوز یتمش طقوز سنه‌سی روسیه‌نك مالیه نظارتی طرفندن نشر اولنان برلایحه موجبنجه برتنغانك قیمتی یکرمی قاپیق اعتبار اولنمش ایسه‌ده بالاده بیان ایتدیکم کبی انجق اون التی واوج ربع قاپیق قیمتنده اولدیغندن بوتخلف (١) مؤخراً اکلاشلدقده خزینه‌نك اللی بیك تنغایی روسیه سکه‌سنه تبدیل

( ) پترسبورغده مجلس معادن قراریله اناليز اولنان تللالردن بخارانك بر تللاسنده ٥٨٠٩ ر٤ غرام خالص التونی حاوی اولدیغی کبی برتنغاده دخی ٩٥٣٦ ر١ غرام خالص کمش اولدیغی اکلاشلمشدر خوقند تنغاسی ایسه ٦٦٤ ر٢ خالص کمشی حاوی اولدیغی تبین ایتمش ایسه‌ده بونده یا بیوجك برخطا ویا بخارانك اناليز اولنان تنغاسنك انتخابنده بریاکلشلق اولدیغنده هیچ شبهه یوقدر

ایتمك اوزره یدی یوز اللی بیك روبله ضرب اولنمسی تصور اولنمش ایسهده
حین عملیاتده التیوز یکرمی سکز بیك طقوز یوز التی روبله حاصل
اولدیغندن بو حالده وهلهٔ اولاده دولتك یوز یکرمی بربیك روبله ضایع
ایتدیکنه ذاهب اولنور فقط ترکستانده روسیه مسکوکاتی حقیقی
قیمتك ایکی مثلنه کیتدیکندن خزینهٔ بویوزدن تلافیٔ مافات ایتدیکنه شبهه
یوقدر شمدیکی حالده روسیه مسکوکاتی ترکستانك هر طرفنده تداول
ایتمکده اولوب حتی کچن سنه خوقندده کچدیکی قیمتك یوزده بر زیاده‌سیله
طاشکندده کچمش ایسه‌ده بونك سببی تنغانك قیمتنی اهالی بالاتفاق تزیید
ایتملرندن ایلرو کلدیکی صکره اکلاشلدی

طاشکندده بولندیغم مدت ظرفنده هیچ بر بانقه اولمدیغندن اوروپایه پاره
کوندرمك ایچون قامبیال اخذی وبوکا مماثل معاملات سائره‌ده مشکلات
عظیمه‌یه دوچار اولنوب بو کبی معاملات صرافیه یالکز پوستهٔ واسطه‌سیله
اجرا اولنمقده ایدی لکن بیك سکز یوز یتمش بش سنه‌سی طاشکنده
تلغراف تمدیدی ایله بانق امپریال نام پترسبورغ بانقه‌سنك بر شعبه‌سی
تأسیس اولندیغندن بونلرك تجارتجه کلی فائده‌سی کوریله‌جکی بی اشتباهدر

روسیه‌لیلر طاشکندی ضبط ایتدکاری اثناده وارداتك ترقیسنی محافظهٔ
ضمننده یرلولر بیننده ذکات نامیله تجارتدن اخذ اولنور بر نوع ویرکونك
بقاسنه قرار ویرمشلردر بر مقتضای شریعت ذکاتك مواد معلومه‌دن
ویرلمسی لازم ایکن بونی طاشکندلیلر عادتا ویرکو هیئتنه وضع ایدرك
ذکات نامیله یاد ایدوب اسیای وسطاده جاری اولدیغندن شمدیکی حالده
قرقده بر ویا یوزده ایکی بچوق اعتباریله بالجمله اصناف وتجارلردن اخذ
اولنمقده‌در روسیه‌لیلر طاشکندی ضبط ایتزدن اول هیئتی خرستیان
اولان کاربانذن ویرکوی مذکورك ضعفی المقده ایدیسه‌ده روسیه‌لیلر

بو اصولی لغو ایله کافه‌سنك مساوات اوزره ویرمسنه قرار ویرمشلردی
مع‌مافیه ویرکوی مذکور ذکات خارجی تسمیه اولندیغی حالده روسیه‌لیلر
ذکات داخلی نامیله دیگر بر ویرکو دها تأسیس ایتمشلردرکه سنه‌ده برکره
عموم رأس المالدن النور بیك سکز یوز یتمش درت سنه‌سنه قدر قزاله
(قاضی علی) وپروفسکی ایله سائر بعض محللرك غیریده ویرکوی مذکور
جاری اولوب بونك صورت تعیینی ایسه سنه‌ده بر دفعه مأمور مخصوص
کله‌رك اصنافك تقریری اوزره ویاخود دکانده موجود اولان مالی تقدیر
اولنوب مقنن ویرکوسی النوب صاحبنك یدینه بر تذکره ویرلدکدن صکره
اوده مالك اولدیغی مال ایله برسنه اخذ وعطا ایتمکه مأذون بولنمشیدی
لکن سنه نهایتنه قدر تحریر اولنان مالی صاتمغه مقتدر اوله‌مدیغی حالده
کیرویه قلان مالدن ینه ویرکو النديغی جهتله بعضاً برشیدن اوچ ویادرت
دفعه رسم النديغی وار ایدی معهذا روسیه‌لیلرك کافه‌سی بو ویرکودن
معاف بولنمشلردی ذکات خارجی‌یه گلنجه بونده دخی یرلولر ایله‌روسیه‌لیلر
حقنده اجرا اولنان نظام بربرینه توافق ایتمز شویله‌که یرلولر هرنوع
اخراجات وادخالات قیمتندن قرقده بر ویا یوزده ایکی بچق ویردکاری کبی
روسیه‌لیلردن دخی بومقدار ویرکو النمقده ایدی لکن بونلرك
ویردکاری پاره‌نك بدلی اولان رأس المالدن طولایی برسنه ویرکودن معاف
اوله‌رق تجارته استحقاق کسب ایتمش اولورلردی مثلا برروسیه تجاری
خارجدن (روسیه متاعندن اولمق شرطیله) اون بیك روبله قیمتنده اشیا
کتورمش اولسه بوکا ایکیوز اللی روبله ذکات خارجی ویرر ایسه‌ده اون
بیك روبله‌یی برسنه ظرفنده هرقاچ کره دور ایدر ایسه ایتسون بشقه
برپاره ویرکو ویرمز اوادم روسیه‌یه مال کوندردیکی حالده صکره کیدن
کاربان انجق برسنه ظرفنده عودت ایده بیله‌جکندن بوحالده سرمایه‌سی
برسنه ظرفنده یالکز برکره دور ایتمش اولور حوقندده کوندرر ایسه برسنه
ظرفنده‌موجود سرمایه‌سی برقاج کره‌دور ه‌مقتدر اوله‌جغندن یالکز بر ذکات ویرر

بوندن ظاهر اولور كه بو اصـولك ادارەسی غایت مشكل اولوب هر وقت وحالده خدعەدن بری اولمیەجغی دركاردر بناء علیه اصـول مذكورك بعدالتحقیق اصـلاحی قابل اولوب اولمدیغنی آكلاشلمق اوزره تعیین اولنان قومیسـیون طرفندن ذكات نامنك بالكلیه لغویله یرینه غایت چاپراشق روسـیه اصولی تأسیس اولنمشـدر بونك اولـكندن زیاده مشكلاتی موجب اولدیغندن روسـیەنك مالیه ناظری هم تجارتك ترقیسنی وهم سهولتی موجب اولمق اوزره یرلو متاعندن كمرك اخذینی قالدیروب درت سنة دوام ایتمك اوزره بیك سكز یوز یتمش بش سنەسی كانون ثانیسنك اون اوچنجی كوننده اعتباراً دیكر براصول وضع ایتمشدر

لكن بو اصول یرلولردن دخی پك چوغنك تجارته دوكلرینه سببیت ویروب بو ایسه ایلروده تجارتك تدریجاً وكاملاً روسیه لیلرك الندن یرلولره كچەجكی جهتله ویركونك مسـاوات مادەسـنه روسـیه تجاری طرفنـدن مخالفت اولنمشیدی طاشكند تجارینك اكثریسی یاطاشكند یرلوسی ویاتاتارلردن اولدیغندن روسیه تجارینك تلاشـه دوشمەلری طبیعی بولنمشیدی

ذكات داخلی اصول قدیمەسنجه دكانجیلرك پك چوغی دكانده اولان مالك برمقدارینی كیزلمك ویاخود دیكر برمحله قالدیردیغندن مأموری كلدكده دكانده اولان مالك ازلدیغندن بحث ایدرك موجود ماله كوره تعیین اولنان ذكاته زیاده برمقدار دخی فضـله ویركو علاوه ایتدكده بیچاره دكانجی سكوتی اختیار ایله طلـب اولنان پارەیی ویرمكـه مجبور اولدیغی حالده بوفضله ویركو ایسه مأمورلرك جیبنده قالوب خزینهٔ دولت هیچ بركونه استفاده ایدەمزدی بناء علیه بیك سكز یوز یتمش بش سنەسی اواخرینه قدر كمرك روسیەلی وكرك یرلو تجار ایله اصـنافلرینك تذكرەلری توزیع اولندقده یوز اللی یدی بیك بشیوز التمش بش ویاخود اولكی ویركونك مقدارندن طقسان بیك روبله فضله واردات بولنمشدر

بوندن صکره ذکات خارجی لغو ایدلدیکی کبی حدود بوینده اورانبرغ وسبریانك جنوب طرفلرنده دخی رسم کمرك قالدیرلدیغندن شمدیکی حالده خارجدن کتوریلان اشـیایه برپاره کمرك النمامقده‌در بوحالده خارجدن کلان اشیانك کافه‌سی رسم کمرکدن معاف اولدیغی حالده روسیه‌لیلر محال سائره‌یه کتورمك املنده اولدقلری صورتده ازقدیم یوزده ایکی بچق کمرك اعطاسنه مجبوردرلر بونکله خارجدن کتوریلان اموال تجاریه‌نك کافه‌سی کمرکدن معاف اولدیغی ظننه ذاهب اولنمامليدر چونکه بیك سکزیوز التمش طقوز سنه‌سی طاشکند والیسی طرفندن نشر اولنان براعلاننامه‌ده اوروپا معمولاتنك همان کافه‌سی منع اولندیغی کبی کیاقته تجارینك استفاده‌سی ضمننده استعمال اولنان چایك دخی کافه‌سی هندستاندن کتورلمسنه قرار ویرلدیکی مثلاو برنجی وایکنجی بحثلرده بیان ایتدیکم وجهله خارجدن کلان اجنبیلرك ترکستانه داخل اولمسی دخی تحت ممنوعیته النمشیدی

روسیه‌لیلرك بوطرفه ورودیله تجارتك ترقیسی بوندن عبارت اولدیغی حالده بورایه قدر تشکیل وبناسنی بیان ایتدیکم فابریقه‌لردن تقطیرخانه‌لردن بشقه‌لرینك کافه‌سی افلاس ایدوب هیچ برثمره‌یی موجب اوله‌مامشدر لکن تقطیرخانه‌لر فوق العاده صورتده تجارت ایتدکدن بشقه دولت دخی خیلی استفاده ایتمکده ایسه‌ده سائر فابریقه‌لر پك چوق صاحب ثروت روسیه تجارلرینك افلاسنی موجب اولدیغندن برخیلی وقت دیکرلرینك بویله برشیئه جسارت ایده‌جکلری مأمول دکلدر

اسیای وسطاده غایت اهمیتی اولوب وتجارت جهتنده اهالینك نظر دقتنی جلب ایدن پنایر اولمغله براز بونلردن بحث ایده‌یم

روسیه مأمورلری بورالرده تجارتك الك بیوکی پنایردن عبارتدر زعمنده

اولوب بوندن‌بشقه بر تجارت قنالندن مرور ایتمکی اعتیاد ایتمیان روسیه‌لیلر بر محلده بر پنایر تأسیسی تجارتك مطلوب درجه‌ده ترقیسنه بادی اوله‌جغی افکارنده بولنمالری امر طبیعیدر اشته شو افکاره مبنی روسیه تجارندن برقاچ کشی طاشکند والیسنه «تجارت دیله‌دیکی قنالدن جریان ایتمکه حر وسربست براغیلوب اصلا اجبار اولنمامليدر حتی اخذ وعطا بر درجه‌لرده نازك برشیدر که اصلا مداخله‌یه میدان ویرمیوب کندی باشنه براغلمدیغی تقدیرده جزئی برزمانده کلیاً محو اولور کیدر» مآلنده تقدیم ایلدکلری مذکره‌یه حکومت معرفتیله تعیین اولنان برضابط واسطه‌سیله هرکوردکاری مذکره‌وباغرضحالی امضالمغه مهیا اولان روسیه تجارینه امضالتدیریلوب حکومته ویرلدکده اطرافیله تحقیق وتدقیق ایله پنایر کشادی ایچون برمناسب محلك تعیینی ضمننده بیك سکز یوز یتمش سنه‌سی برقومیسیون مخصوص تشکیل اولنمشیدی بوقومیسیونك برپنایر کشادی حقنده اساس اتخاذ ایتدیکی اصول وقاعده اسیای وسطی محصولات ومعمولاتنك خارجه اخراجی ایربیده نیرنی نوغورود پنایرلری واسطه‌سیله اولدیغی درکار ایسه‌ده مرکز تجارتی اسیای وسطایه تقرب ایتدیرمك هم ادخالاتك مبذولیتی وهم تجارتك ترقیسنه مدار اوله‌جغی قضیه‌سندن عبارت بولنمشدر

شوراسی غریبدرکه ایربید ونیرنی نوغورود پنایرلرندن بشقه برپنایر استدعاسیله مضبطه امضالیان روسیه تجاری ایربید پنایرینك ذاتاً اسیای وسطی تجارتنه هیچ برکونه مدخلی اولمیوب نیرنی نوغورود پنایری طاشکنده قریب اولدیغی جهتله طاشکنده دیکر برپنایر تأسیسنده بو پنایرده اولان اشیای مختلفه فیئاتنك نیرنی پنایری فیئاتیله برنسبت مقننه اوزه‌کیده‌جکی ادعاسنده بولنمشلردر معمافیه اهالی طرفندن وقوعبولان اشتکایه حواله سمع واعتبار اولنمیه‌رق بری اول بهارده ودیکری صوك

باره‌ده اولاق اوزره ایکی پنایر کشادینه قرار یریلوب وایجاب ایدن ابنیه‌لرینك انشاسنه مبادرت اولنور مع هذا پنایرك تأسیسی ایچون انتخاب اولنان موقع طاشکندده روسیه‌لیلرك ساکن اولدیغی کنتدن اوچ ویرلو پازارندن بش میل مسافه بعدنده اولمسی تجارتی کاملاً یراولرك یداداره‌سندن الەرق برقانون ونظام تحتنده بولندیرمق خلیاسندن ایلرو کلمشدر

اسیای وسطاده اولان عسکری بارندیرمغه قشله‌لر اولمدیغی جهتله محل مذکورده غایت جسیم بنالر انشاسنه مبادرت اولنەرق مصارف کلیه اختیاریله بیوك کاربان سرایلر وبرخیلی دکانلر ایله ابنیهٔ سائره انشاسیله محل مذکوری برقاچ سنه ظرفنده بیوجك بردائمی پازار حکمنه قویمشلردر

ایشته روسیه‌لیلر بیك سکز یوز یتمش سنه‌سی تشرین اولنده مذکور پنایرك ابنیه‌سنی تکمیل ایتدکده تجارك اورایه کیتملرینی اعلان ایتمشلر ایسه‌ده روسیه تجار ودکانجیلرندن بشقه برفرد کلیوب حتی یرلولر دکانلرینی قپایه‌رق محل مذکوره کلدکاری تقدیرده کندیلرندن برپاره دکان کیراسی النمیه‌جغی موعود اولدیغی حالده ینه کیمسه اعتبار ایتمدیکندن ارتق مسئله قوهٔ جبریه‌یه طیانوب پنایر موسمی حلول ایتدکده طاشکند پازارنده اولان دکانلردن مأکولات صتانلردن بشقه کافه‌سی قپانوب پنایرده برر دکان اچمق مجبوریتنده بولنه‌جغی مألنده براعلاننامه نشر ایدرلر

لکن اصنافدن برطاقلریماللرینی اولقدر مسافه‌یه نقل ایله برباد ایتمکدن ایسه یاپنایر موسمنده دکانلرینی قپایوب تعطیل ایلمکه ویاخود کیرایجه خانه‌لرنده اخذواعطایی ترجیح ایتمکه قرار ویرمشلردر پنایرده دکان کشاد ایتمیان اصنافدن جزای نقدی النه‌جغی اعلان اولنوب حتی قزاقلر واسطه‌سیله بیچاره اصناف بالتحری بولنه‌رق بوینلرینه ایپلر طاقیلوب زورله

پنایر محلنه کتورلدکاری حالده کنـدیلری تعطیل مشـغله ایدوب برای قدر تجارت ایتمیه‌جکنی بیان ایتمشلر ایسه‌ده اوخائن قزاقلر بونلری ضرب ایدرك دکان اچوب پنایرده تجارت ایله مشغول اولمغه اجبار ایله روسیه‌لیلرك املنك قوه‌دن فعله اخراجنه جبر وشدتله مقتدر اولمشلردر لکن بوقدر قوهٔ جبریه‌دن دخی برفائده حاصل اولمیوب حتی هفته بهفته برر مقداری تسلیم اولنمق شرطیله پرلوره ویره‌سی مال فروخت ایدن روسیه تجاری ذممات جمع ایده‌میوب تجارت بوحال اوزره کیدرسـه کندیلری دخی محو اولوب دکانلرینی یقینده قپایه‌جقلرینی مشعر حکومته برعرضحال ویردیلر بوندن بشقه روسیه تجالری پایه شهرده‌کی دکانلرندن بشقه پنایر یرنده دخی بردکان اچمق مجبوریتنده بولنمقدن ممنون اولمدقلرندن شکایته باشلامشلر دربناء علیه پنایر یرنده اولان دکانلر برر برر بوشالوب شمدیکی حالده کیمسه قالمدیغندن واقعا صورت رسمیه‌ده سد اولنمامش ایسه‌ده برپاره اخذ واعطا اولمیوب علی حاله ترك اولنمشدر

بوحالده برشی استفاده ایده‌مدکدن بشقه برخیلیده زیان ایدوب بو پنایرلر ایچون بیك سکز یوز یتمش اوچ سنه‌سی اواخرینه قدر اوچیوز یتمش یدی بیك ایکیوز قرق یدی روبله مصارف وقوعبولوب بوکا قارشولق اولان حاصلات ایسـه اوتوز ایکی بیك اوچ یوز طقسان بش روبله‌دن عبارت اولدیغندن بو حسابجه اوچ یوز قرق درت بیك سکز یوز اللی ایکی روبله ضرر وقوعبولمشدر

حکومت طرفندن بنا اولنان پنایره کتوریلان ومبایعه اولنان اشیای مختلفه‌نك قیمتیله ایدیلان اخذ واعطانك رسماً ترتیب اولنان استاتستیقدن خلاصه اوله‌رق بروجه اتی مقدارك بیانی

سنه	کتوریلان مقداری	کیرویه کتوریلانك مقداری	مجموع اخذ واعطا	
١٨٧٠ صوك بهاری (!)	٣ ٨٩٠ ٨٢٨ ٦٣	٢ ٣٣٥ ٠٦٠ ٣٥ ١/٢	٦ ٢٢٥ ٨٨٨ ٩٨ ١/٢	دلالل ویا سمسار واسطه سیله اولان اخذ واعطا
١٨٧١ اول بهاری	٢ ٥٢٠ ٣٤٦ ٧٣	١ ٣٩٣ ٣٥٦ ٠٢	٣ ٩٠٣ ٧٠٢ ٧٥	٦٨٠ ٣٢٣
١٨٧١ صوك بهاری	٤ ٧٤٢ ٨٥٨	٢ ٠٤٢ ٥٢١	٦ ٧٨٨ ٣٧٩	بو سنه ظرفنده سمسار واسطه سیله اولان تجارت مجهولدر
١٨٧٢ اول بهاری (?)	....	....	....	
١٨٧٢ صوك بهاری	١ ٨٤٩ ٧٤٩ ٨٩	١ ٥٣٨ ٥٨٣ ٣٢	٣ ٣٨٨ ٣٢٥ ٢١	٢٥٢ ٢٩٢ ٩٤
١٨٧٣ اول بهاری	٠ ٧٣٥ ٩٨٥ ٧٢	٠٧٩ ٨٢٧ ٢٧	١ ٦٤٣ ٨١٢ ٩٩	٤٧٢ ١٩٨ ٩٠
١٨٧٣ صوك بهاری	١ ٢٦٠ ٢٩٧ ٣٢	٨٦٠ ١٦٩ ٥٢	٢ ١٢٠ ٤٦٦ ٨٤	١٩٠ ٦٩٢ ٣٥

(!) بوناپارت مدتی برداه اولدیغی حالده ایکی ای سوردیکن بنه مأمول اولندیغی درجه تجارت اولنمدی

(?) بیك سکز یوز یتمش ایکی سنه‌سی اول بهارینك استاتستیقنه بردرلو دسترس اوله‌مدم

اخطار

جدولده اولان ارقام روبله حسابیله اولدیغی بومحله شرح ویرلدی

جدول مذکوره مراجعت اولندقده پنایره نقل اولنوب وکیرویه کتوریلان اشیانك مجموعی صاتیش اولمیوب یالکز سمسار و یاندلالار واسطه سیله اولان حقیقی صاتیش اوله جق ایسه ده بو دخی جدولده کی مقداردن دون اولدیغی حالده پرلولری تشویق ایچون تجارتی زیاده کوسترمك ضمننده اخذ واعطایه یوزده یکرمی علاوه ایندلدیکی کبی بعض شیلر دخی علاوه ایدلمشدرکه پنایر ایله اصلا مناسبتی یوقدر مثلا صاتلمق اوزره طاشکند بازارینه هفته ده ایکی دفعه کلیت اوزره کتوریلان صغیر وقیون دخی پنایر یرینه سوریلوب اوراده صاتلدیغی کبی بوکا مماثل برطاقم اشیا دخی واردرکه پنایر زماننك غیری وقتده دخی صاتلمقده در الحاصل حساب مذکور طاشکند شهرینك ادخالات واخراجاتی دیمك اولدیغندن اکر حقیقة پنایر محلنده فروخت اولنان اشیا تفریق اولنور ایسه کوستریلان مقدارك نصفی بیله قالمز

مذکور پنایرك بر ثمره سی کوریلمامسی طاشکند شهرنده فابریقه لرك ندرتیله تجارتك دخی محدود اولمسی وهله زراعتك انجق کندینی اداره ایده بیله جك برحالده اولمسندن ایلرو کلدیکی بی اشتباهدر شهر مذکور حوقندن ترویزق واورانبرغه کیدن طریق اوزرنده اولدیغی جهتله مروری دخی غایت کوچ اولوب بخارا وزرافشان وادیسی طرفلری ایله اولان تجارت ایسه کاربان بخارادن قزالهیه قدیم طریقدن کیتدیکی جهتله جزئی برشیدر حوایج ضروریه دن اولان شکر وموم سمرقند شهرینه بخارادن کلدیکی اجلدن رسم کمرك دخی ویرلدیکی حالده طاشکندن دها اهوندر بو حالده شهر مذکوردن کلی اشیای تجاریه مرور ایدر ایسه ده اخذ واعطا غایت محدوددر

طاشکنددن خوقنده کیدن اشیای مختلفه دن طولایی بیك سکز یوز تمش

ایکی سنه‌سی اولان تجارت بر ملیون یوز آلتمش ایکی بیك یدییوز اوتوز ایکی روبله قیمتنده اولدیغی کبی بخارا ایله اولان انجق یکرمی ایکی بیك آلتی یوز آلتمش طقوز روبله‌دن عبارتدر موثوق اوله‌رق صورتنه دسترس اولدیغم ایستاتستیق یالکز بیك سکز یوز یتمش بر سنه‌سنه مخصوص اولاندرکه بونده کافهٔ روسیه ممالکیله سائر خانلقلردن طاشکنده کلان ارزاق واشیانك قیمتی سکز ملیون طقوز یوز طقسان ایکی بیك اوچیوز یکرمی روبله اولدیغی کبی عموم اخراجاتی دخی آلتی ملیون یوز اون ایکی بیك درتیوز طقسان بش روبله اولدیغندن ادخالات واخراجات مجموعی اون بش ملیون یوز درتبیك سکز یوز اون بش روبله‌یه بالغ اولورکه بونك درت ملیون طقسان درت بیك ایکییوز طقسان یدیسی خوقند ایله اولان تجارتدر بخارا ایله اولان تجارت ایسه انجق اوچیوز اوتوز یدی بیك سکز یوز اللی درت روبله‌دن عبارتدر بیك سکز یوز یتمش اوچ سنه‌سی ایستاتستیقنه نظراً طاشکندك ادخالاتی اون ملیون طقوز یوز اوتوز سکز بیك یوز اللی طقوز روبله واخراجاتی دخی آلتی ملیون ایکییوز طقسان طقوز بیك یوز سکسان ایکی روبله‌دن عبارت بولنمشدرکه مجموعی اون یدی ملیون اوچیوز قرق روبله‌یه بالغ اولوب بونك طقوز یوز ایله درت بیك ایکی یوز سکسان طقوزی طاشکندن مرور ایدن اموال تجاریه‌در

	یوك دوه‌سی رأس	یوك بارکیری عدد	یوك عربه‌سی
١٨٧٢ واصل اولان	٥٥ ٦٥٨	٧ ٢٧٩	٦٦٢٤
« خارجدن کیدن	٢٦ ٧٩٢	١ ٥٣٩	٧٦٢
١٨٧٣ واصل اولان	٤٦ ٢٩٤ ¼	٢ ٦٦٣ ¾	٢ ٤٣٦
« خارجدن کیدن	٣٦ ٢٠٧	١ ٦٣٢ ½	١ ٢١٢

بزبزی اوزرینه بردوه یوکی بشیوز یتمش التی لیره ویا یوز طقسان ایکی قیه اولدیغی کبی بربارکیر یوکی دخی ایکییوز سکسان سکز لیره ویا طقسان قیه وبرعربه یوکی دخی طقوز یوز طقسان لیره یعنی اوچیوز اوتوز قیه حسابیله بیك سکز یوز یتمش ایکی سنه‌سی طاشکندده کلان اشیانك مقداری قرق ملیون یدی یوز اون اوچ بیك یوز یکرمی لیره ویا اون اوچ ملیون بشیوز یتمش بر بیك بوقدر قیه‌یه بالغ اولدیغی حالده بونك اون التی ملیون التی یوز یکرمی سکز بیك سکز یوز اون درت لیره ویابش ملیون بشیوز قرق ایکی بیك طقوز یوز اوتوز بش قیه‌سی طاشکندده قالدیغی حالده بیك سکز یوز یتمش اوچ سنه‌سی طقوز ملیون طقوز یوز قرق بش بیك یوز اوتوز قیه اشیای تجاریه کاوب بونك یدی ملیون بشیوز سکز بیك التیوز اون التی قیه‌سی محال سائره‌یه نقل اولنمشدر (۱)

اورانبرغ وسبریا کمرکلری بیك سکز یوز التمش سکز سنه‌سی لغو ایدلدیکندن استاتستیق ترتیبی دخی نهایت بولمغله شمدیکی حالده اسیای وسطاجه اولان تجارتك ندن عبارت اولدیغنی تمامیله بیان ایتمك ممکن دکلدر بناء علیه ادخالات واخراجاتك مقدارینی مهما امکن صحته مقارن صورتده تخمین وتقدیر ایتمك تجارت ایله مألوف تاجرلرك کتوردکلری مالك جنس ومقدارینی بیان ایتمزیله زکات مقامنده النان رسم کمرك مقداریله تعین ایده‌جکی درکار ایسه‌ده زکات اصولی ایله رسم کمرك اخذی اسیای وسطاده طاشکندك غیری بعض محللرده الان جاری اولوب واصول مذکوره کوره رأس المال سنه‌ده یالکز بردفعه زکات ویروب حالبوکه مدت مذکوره ظرفنده تاجر مالك اولدیغی رأس المالی برقاچ کره دور ایتمکه مقتدر اوله‌جغندن اولان اخذ واعطانك مقدارینی تمامیله بیان ایتمك ممکن دکلدر

---

(۱) بومحلده بردوه یوکی یوز طقسان ایکی قیه کوسترلمش ایسه‌ده مسافهٔ بعیده‌یه کیدن دوه‌لره بوقدر یوك تحمیل ایدلمك محالدر

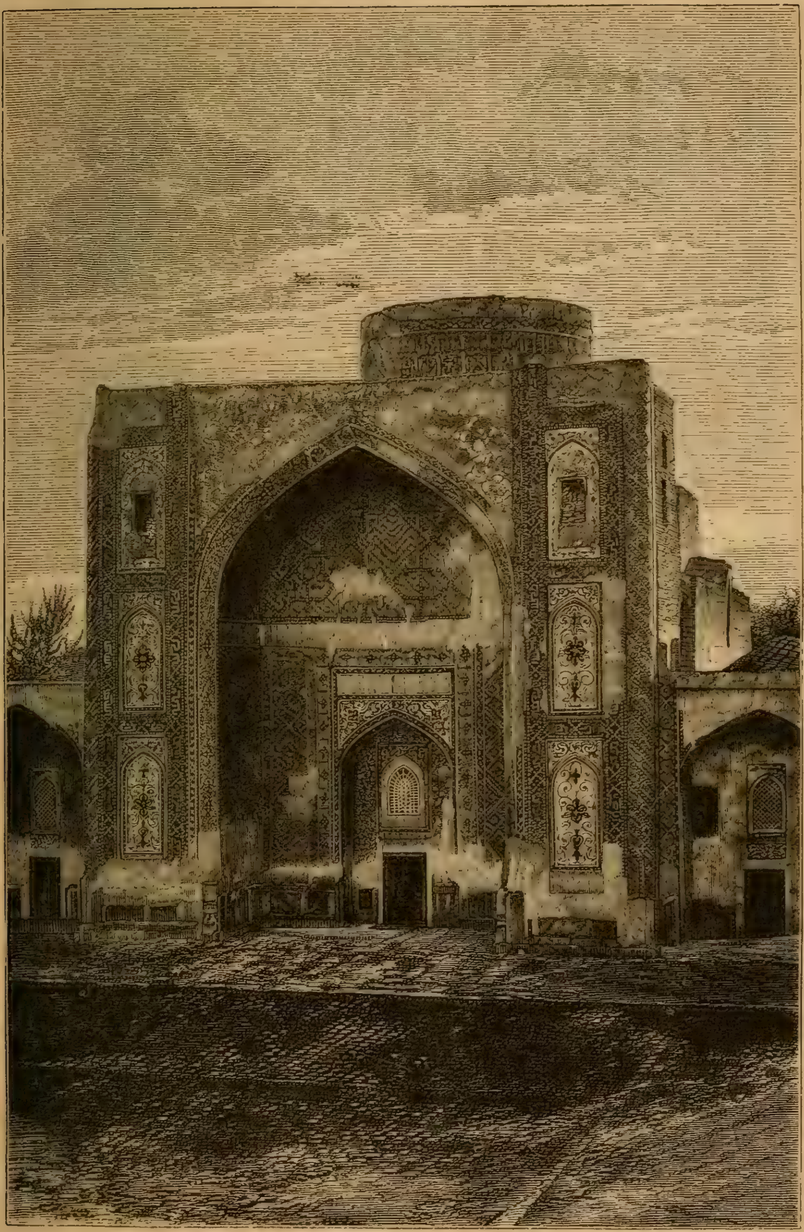

سمرقندده خواجه احرار حضرتلرینک مدرسه‌سیدر

بوندن بشقه زکات اصولی اوزره اخذ اولنان رسم کمرکك حساباتی دفتره دائما ترجمه اوله‌رق کچیرلدیکندن بونلری طوپلایوب بالترجمه بر ایستاتستیق یاپمسی پك مشکلدر

نه‌مقدار زکات النلدیغی محللر ایچون تخمینی اوله‌رق بر مقدار شی براغلدیغی حالده، سیحون نهری طرفلرینه کرك خارجدن و کرك اسیای وسطانك محال سائره‌سندن بیك سکزیوز یتمش ایکی سنه‌سی ظرفنده‌کی ادخالات اون اوچ ملیون درتیوز بیك واخراجات ایسه طقوز ملیون یوز سکسان بش بیك روبله اولدیغندن مجموعی یکرمی ایکی ملیون بشیوز سکسان بش بشبیك روبله‌یه بالغ اولور ایسه‌ده بونك اون ملیونی قرکیز اهالیسی واسطه‌سیله اولان تجارت اولدیغندن تنزیل اولندقده باقی اون ایکی ملیون بش یوز سکسان بش بیك روبله قالور که صرف خانلقلر ایله اولان تجارتك مقداری بو اولمش اولور لکن بونده خیوه ایله بحر حزر بیننده اولان تجارت داخل اولدیغی کبی کاشغر طرفلریله اولان تجارتی دخی اشاغیده کوستره‌جکم وجهله‌در بناءعلیه محال مذکوره‌نك تجارتی تفریق اوله‌رق داخل حساب اولدقده بو حالده عموم اسیای وسطانك ادخالات واخراجاتی اون بش ملیون روبله ویا ایکی ملیون ایکیوز بیك لیرای عثمانی‌یه بالغ اوله‌جغی تبین ایدر

بیك سکز یوز التمش یدی سنه‌سی کمرکلرك لغوندن اول اسیای وسطی حدودنده اولان کمرکلرك ایستاتستیقی وجهله اولان ادخالات واخراجاتك مقداری اتیده بیان اولنمشدر

(ادخالات)

خوقند دخی داخل اولدیغی حالده	بحساب روبله
طاشکندده کیدن	٥ ٤٧٨ ٠٠٠

بخارایه	٤ ٩١٠ ٠٠٠
خیوه‌یه	٤٨٧ ٠٠٠
مجموع ادخالات	١٠ ٨٧٥ ٠٠٠

(اخراجات)

طاشکنددن	٨٦٨ ٠٠٠
بخارادن	٦ ٢١٥ ٠٠٠
خیوه‌دن	١ ٤٢١ ٠٠٠
مجموع اخراجات	٨ ٥٠٤ ٠٠٠

جریان ایدن تجارتك مجموعی اون طقوز ملیون اوچ یوز یتمش طقوز بیك روبله ویاخود ایکی ملیـون طقوز یوز اون بش لیرای عثمانیدن عبارت اولدیغی تحقق ایدر

قزاله (قاضی علی) طریقیله بخارانك بیك سکز یوز التمش سکز ایلولندن التمش طقوز ایلولنه قدر اولان تجارتی درت ملیون یوز طقسـان اوچ بیك روبله ادخالات وبرملیون یدی یوز طقسان اوچ بیك روبله اخراجات اولدیغی کبی طاشکند طریقیله بیك سکز یوز یتمش ایکی سنه‌سی سکز بیك التیـوز قرق اوچ روبله ادخالات واون درت بیـك روبله اخراجاتدن عبارت بولنمش ایسه‌ده بیك سکز یوز التمش طقوز سـنه‌سی تجارتی سنین سائره‌یه نسبة زیاده اولدیغی اخذ اولنان زکاندن آکلاشیلور شویله که بیك سکز یوز التمش طقوز سـنه‌سی مجموع زکات یوز اون درت بیـك روبله

اولوب یتمش سنه‌سی اوتوز التی بیك ویتمش برده اوتوز اوج بیك یتمش ایکیده دخی یکرمی درت بیك روبله‌یه بالغ اولمشدر بوحالده بیك سکز یوز یتمش ایکی سنه‌سی قزاله ایله اولان تجارت التمش طقوز سنه‌سی تجارتنك انجق ثلثی مقداری اولدیغی تبین ایدر

خوقند تجارتنه کلنجه استاتستیق سائرلرینه نسبةً یولنده اولوب ترقی ایتمکده اولدیغی بیك سکز یوز یتمش ایکی سنه‌سی ایکی ملیون یوزسکسان طقوز بیك سکز یوز اوتوز التی روبله ادخالات وبرملیون ایکیوز یتمش اوج بیك بشیوز یکرمی اخراجات اولمسندن اکلاشیلور ممالك مذکوره‌دن سائر محلاره کوندریلان اشیا باشلیجه پاموق وایپك معمولاتی اولوب یاش وقوری میوه ایله ایپك قاریشق پاموق معمولاتی وبوکا مماثل مواد سائره دخی واردر

ادخالاتك باشلیجه‌سی روسیه معمولاتی اولان بصمه وبوکلمش پاموق وچوخه ایله قوشاق ایچون استعمال اولنور روسیه شاللری ایله مندیللرندن عبارتدر

خیوه ایله اولان تجارته کلنجه بونك استاتستیقی قزاله (قاضی علی) ده طوتیلوب حساب اولندیغنه نظراً بیك سکز یوز التمش سکز سنه‌سی ایلولندن التمش طقوز ینه قدر روسیه‌دن خیوه‌یه کوندریلان اشیای تجاریه یوز اون ایکی بیك قرق بش روبله قیمتنده اولوب خیوه‌دن خارجه کوندریلان دخی ایکیوز طقسان درت بیك سکز یوز سکسان یدی روبله‌یه بالغ اولمشدر سنهٔ مرقومه اثناسنده روسیه‌دن خیوه‌یه کوندریلان اشیای تجاریه یالکز وقت شتاده یعنی کانون ثانیدن نیسانه قدر دوام ایتدیکی کبی خیوه تجارتنك برقسمی بحر خزر طریقیله اولور ایسه‌ده کلیسی قزاله طریقیله اولمسندن ایلرو کلدیکی مظنوندر

ادخالاته کلنجه بونك کلیسی پاموق ایسه‌ده اورانبرغ وسبریا طریقیله کتورلمکده‌در که بونك مقداری بیك سکز یوز التمش اوچده طقوز یوز اوتوز اوچبیك ایکیوز قرق سکز روبله والتمش درتده التی ملیون بشیوز سکسان اوچبیك یکرمی طقوز والتمش بشده اوچ ملیون اوچیوز طقسان درت بیك ایکی یوز التمش یدی والتمش التیده درت ملیون اوچیوز یکرمی التی بیك یوز قرق بش والتمش یدیده بش ملیون بش یوز اون اوچبیك درتیوز یکرمی ایکی روبله اولوب بو مقدار پاموغك کافه‌سی طاشکند وخوقند وبخارا طرفلرندن کلمکده‌در بیك سکز یوز یتمش ایکی سنه‌سی طاشکنددن چوریله‌رك خوقنددن کلان پاموق ایکیوز سکز بیك بشیوز التمش سکز روبله‌یه بالغ اولمشدر طاشکنددن کرك روسیه ممالکنه وکرك ترکستانك سائر محللرینه کوندریلان پاموغك مقداری بر ملیون طقوز یوز اللی اوچبیك سکز یوز التمش روبله‌یه بالغ اولوب بیك سکز یوز یتمش ایکی سنه‌سی طاشکنددن یالکز قوراما وسمرقنده کوندریلان پاموغك مقداری یدی یوز سکسان بش بیك سکسان طقوز روبله قیمتنده اولدیغی کبی سنهٔ مرقومه ظرفنده روسیه ممالکنه طاشکنددن کیدن پاموق دخی اوچ ملیون التی یوز التی بیك اوچیوز اللی التی روبله ویابش یوز اللی بیك لیرای عثمانی قیمتنده‌در

ایپك تجارتنه کلنجه روسیه‌لیلر اسیای وسطاده ایلرولیوب طاشکندی ضبط ایتدکدن صکره برخیلی ترقی ایتمشدر بیك سکز یوز التمش یدی سنه‌سی پاموق تجارتی یتمش بشبیك التی یوز قرق اوچ روبله‌دن عبارت ایکن التمش طقوزده برملیون یوزسکسان بر بیك طقوز یوز التمش روبله‌یه بالغ اولمشدر بیك سکز یوز یتمش ایکی سنه‌سی طاشکنددن یالکز مرور ایدرك خارجه کیدن ایپك ایکیوز بیك اوچیوز التمش روبله قیمتنده

اولدیغی رسومات استاتستیقدن کوردم بیك سکز یوز یتمش برسنه‌سی طاشکنددن روسیه ممالکنه کوندریلان ایپکك مقداری درت یوز یتمش بر بیك یوز سکسان سکز روبله قیمتنده اولدیغی کبی بیك .. .. یتمش سنه‌سی ینه طاشکنددن قزاله و خوقند طرفلرنده اولان ایپك تجارتی یدی یوز التمش ایکی بیك درت یوز التمش سکز روبله‌یه بالغ اولمشدر الحاصل یالکز طاشکند شهریله جوارندن خارجه کوندریلان ایپکك مقداری ایکی ملیون یوز اوتوز درت بیك یدی یوز طقسان بش روبله ویا اوچیوز بیك لیرای عثمانیدن عبارتدر

انکلتره معمولاتی بخارادن ایلرو کیده‌میوب یالکز روسیه معمولاتی صاتیلقده وبو ایسه بالکلیه روسیه تجارلری النده اولدیغی حالده بصمه وسائر بز نوعندن اولان معمولاتك اتی البیان مقدارینه باقیجه سنه بسنه تنزل ایتمکده اولدیغی اکلاشیلور شویله که معمولات مذکوره‌دن بیك سکز یوز التمش طقوز سنه‌سی اوچ ملیون سکز یوز اللی یدی بیك ایکیوز روبله‌لق اشیا طاشکنده وایکی ملیون سکز یوز اون بیك التمش روبله قیمتنده اشیا بخارایه وایکی یوز سکسان درت بیك بشیوز یکرمی ایکی روبله‌لق دخی خیوه‌یه کوندرلمشدر که جمعاً یکون التی ملیون طقوز یوز اللی بر بیك یدی یوز سکسان طقوز روبله ویا برملیون قرق یدی بیك ایکی یوز لیرای عثمانی قیمتنده‌در بیك سکز یوز یتمش ایکیده درت ملیون درت یوز یتمش بیك یدی یوز یکرمی اوچ روبله‌لق طاشکنده وبر ملیون اللی درت بیك یدی یوز اون یدی روبله‌لق بخارایه اشیای تجاریه سوق وارسال قلنمش اولدیغی تبین وتحقق ایلمشدر

بعضیلری کاشغر طرفلریله روسیه‌لیلرك کلی تجارت ایتمکده اولدقلرینه

ذاهب اولمقده ایسه‌لرده روایت اولندیغی درجه‌ده دکلدر چونکه امارت مذکوره یکی یقه اولدیغندن قوهٔ مالیه‌سی هنوز مطلوب درجه‌یه ایصال اولنه‌مدیغی کبی کاشغر اهالیسی معمولات داخلیه‌لرینی اجنبی معمولاتنه ترجیح ایتدکلرندن حتی اسبابی وسطادن بیله کتوریلان یرلو معمولاتنه اعتبار ایتیورلر کاشغرلیلرك باشلیجه خارجه کوندردکلری برنوع قبا پاموقدن اعمال ایتدکلری دابا (دیبا) تعبیر اولنان معمولاتدر که بونی دخی اکثریا قرکیزلرقوللاندقلرندن قویون ایله مبادله ایدرلر که برطوپنه برقیون ویررلر برقیونك اوج روبله دکری اولدیغی حالده برطوپ دابا (دیبا) انجق قرق ویا اللی قاپیق ایتدیکندن بوحالده کاشغر اهالیسی بوواسطه ایله خیلی تجارت ایدرلر

روسیه‌لیلرك کاشغر ایله تجارتلری باشلیجه درنی وطوقمق ونارین طریقلریله ایسه‌ده بر مقداری دخی آق صو وقره‌غول وخوقند طریقیله اجرا اولنمقده درمع‌مافیه مذکور تجارتك نمقدار اولدیغنه دائر مکمل برصورتده استاتستیقی ناموجود ایسه‌ده یالکز نارین استحکامی طریقیله جریان ایدن تجارتك استاتستیقك بر صورتنه دسترس اولندیغندن بروجه اتی بیان اولنور

شویله که بیك سکز یوز التمش سکز سنه‌سی تشرین ثانیسندن التمش طقوز سنه‌سی نهایتنه قدر نارین استحکامی طریقیله روسیه‌نك کاشغر ایله ایتدیکی تجارتك مقداری ایکیوز یتمش‌درت بیك التی یوز التمش بش‌روبله ویا قرق بر بیك اوچیوز طقسان لیرای عثمانی قیمتنده اولدیغی حالده بیك سکز یوز یتمش سنه‌سی کاشغرك اخراجاتی یوز سکسان درت بیك یوز سکسان ایکی‌روبله‌و ادخالاتی (اوتوز اوچبیك یدی یوز اللی یدی عثمانلی لیراسی) اولوب یتمش برده درت یوز یتمش اوچبیك اوچیوز اوتوزسکز

روبله اخراجاتی و یوز قرق بیك اوچیوز یتمش ایکی روبله ادخالاتی اولمشدر که جمعاً التیوز درت بیك یدیـوز اون روبله (طقسـان بر بیك یوز یکرمی عثمانلی لیراسی) در یتمش ایکی سنه‌سی مایسك برینه قدر اللی بیك بش یوز اوتوز طقوز روبله اخراجات واللی اوچبیك بش یوز التمش درت روبله ادخالاتی اولمشدر که جمعاً یوز درت بیك یوز اوج روبله‌یه (اون بش بیك التی یوز سکسان التی عثمانلی لیراسنه) بالغ اولمشدر یتمش ایکی سـنه‌سی ادخالات و اخراجات مذکوره‌نك از اولمسی سنهٔ مرقومه ظرفنده اولان اخذ واعطانك مفرداتی یکون اولمدقدن بشـقه باشلیجه اخذ واعطاسنه نهایتنه طوغری اولمسندن ایلرو کلمشدر

بیك سکز یوز یتمش ایکی سنه‌سی کاشغر امارتی نزدنده اولان روسیه سفیری معیتنده‌کی تجارت اجنته‌سی مسدر قولسنی قوفلك بیاننه نظراً عموم کاشغر ممالکندن ترکستان و روسیه‌یه کیدن اخراجاتك مجموعی بیك سکز یوز یتمش بر سنه‌سی حزیراننك ابتداسندن یتمش ایکی مایسنك ابتداسنه قدر بر ملیون یوز بیك روبله (یوز التمش بش بیك یدیوز اللی اوچ بچق لیرای عثمانی) اولوب یتمش درت سنه‌سی دخی یالکز نارین طریقیله یدی یوز یکرمی بر بیك یدی یوز یکرمی طقوز روبله قیمتنده اولان اوچیوز یکرمی درت بیك عدد دابا (دیبا) دخی داخل اولدیغی حالـده بر ملیون التیوز التمش ایکی بیك روبله‌یه بالغ اولمشدر سنهٔ مرقومه ظرفنده ممالك مذکوره‌یه خارجدن بری اوچر روبله‌دن سکسان بش بیك اوچیوز سکسان ایکی رأس قیون کتورلمشـدر که ایکیوز اللی التی بیـك یوز قرق روبله دیمکدر بیك سکز یوز یتمش بش سنه‌سی تموزك یکرمی ایکیسنه قدر بر ملیون یوز اون بر بیك روبله اخراجات و درت یوز ایکی روبله معمولات متنوعه‌دن اولان ادخالات وقوعبولمش اولدیغی اکلاشلمشدر

کاشغر ممالکی مسافهٔ بعیدهده واقع اولدقدن بشقه اراده اولان مسافه دکز اولمیوبده وادی وچولدن عبارت اولدیغی حالده اسباب نقلیه ایله طرق تجارتك نه درجه‌لرده اهمیتی اولدیغی محتاج تعریف دکلدر اسیای وسطاده جریان ایدن تجارت اکثریت اوزره دوه ویا عربه ایله اولدیغندن بیوجك دنك هیئتنده بغلنور ایسه‌ده عربه اصولی طاشکند وبخارا وسمرقند شهرلری بیننده قابل اولوب مسافه اوزاقلشدقچه اوقت دوه ایله نقل ایتمك مجبوریتنده بولنیلور

بعض یرلرده عربه‌دخی ایشلکده‌ایسه‌ده عربه‌یاپمغی وحیوانی عربه‌یه قوشمق اصولنی لایقیله بیلمدکلرندن عربه‌لر غایت‌قباولدیغندن انسانی‌یوردیغی‌جهتله زعربه‌یه‌تحمیل‌ایدیلان‌یوك‌ایکی‌دوه‌نك‌کتوره‌بیله‌جکندن‌ویااوتوزایکی‌پاد (اوچ یوز سکسان درت‌قیه) دن عبارت اولور اکثریا بربچق دوه‌یوکی ویا یکرمی درت پاد (ایکییوز سکسان سکز قیه) دن زیاده یوکلنه‌مز بربارکیر یوکی تقریبا سکز پاد (طقسان التی قیه) اولدیغی کبی برمرکبه دخی بونك انجق نصفی تحمیل اولنه بیلور

بوطرفلرده کثرت اوزره استعمال اولنان دوه‌در بو هر وقت وحالده اون التی پاد (یوز طقسان ایکی قیه) یوك کتورمکه متحمل اولدیغی کبی هرنوع اراضیده کیدوب واداره‌لری غایت اهون وبارکیر قدر باقلمق دخی اقتضا ایتمز دوه‌لری یوکلیوب وقوناق محلنده یوکاریی چوزمك لازم کلدککده چوکدیکی جهتله بارکیر قدر مصارفی مؤدی اولمدیغندن اهالئ مذکوره هرنه‌قدر ایسه اولسون دوه قوللانورلر چونکه بردوه‌نك یوکنی چوزمك لازم کلدککده ارزو اولنان محله چوکدیرلدیکندن ایکی طرفنده اولان دنکاری بربرینه ربط ایدن ایپ ویاپالان چوزلدککده دنکلر

کندی کندینه طوپراغك اوزرنده قالدجغندن حیوان دخی بونلرك ایکیسنك ارەسندن قالقوب چیقاریوکله ملك ایسه‌ده دونه ایکی دنك ارەسنه چوکدیرلدیکندن بربرینه بغلنوب قالقه‌رق یوله دوام ایدر . دوه‌لری عربه‌یه قوشمق قابل اولوب اولمدیغی برقاچ دفعه تجربه اولندقده، اولوقت بردوه اللیدن التمش پاده (التی یوزدن یدی یوزه) قدر یوك کتوره بیلدیکی تحقق ایتمشدر

بخارایه کیدوب کلمکده اولان کاربان یولی قزاله طریقیله اولوب طوغریدن طوغری‌یه اسیای وسطی تپه‌لرندن واستر اورسق طریقیله بیك التمش ایله بیك یوز التمش میل بیننده مسافه اولدیغندن بویول قرق یدی کونده قطع اولنه بیلور . کاربانلر اکثریت اوزره سیحون نهرنده قزاله (قاضی‌علی) قربنده ویا از برشی یوقاروسنده روسیه‌قایقلری ویا قرکیزلرك انشا ایتمش اولدیغی قامش کوپریلر واسطه‌سیله مرور ایدرلر بردوه یوکنك اجرت نقلیه‌سی برقاچ سنه اقدم اون بش روبله ایکن اسعارك ترقیسندن شمدیکی حالده یکرمی بر روبله‌دن اشاغی اوله‌مز . لکن بخارا کاربانلری یقین وقته قدر تروتسق طریقیله کیدرلر ایدیکه بیك میله یقین مسافه اولوب ویوللرك غیر منتظم اولمسندن اللی ایکی کوندن اول کیتمك قابل اوله‌مزدی . بونك اسباب موجبه‌سی ایسه طریق مذکور قرکیز قبائلنك ساکن اولدیغی اراضیدن مرور ایتدیکی جهتله دوه ایجاری اورانبرغ طریقندن دها اهون اولمسندن ایلرو کلمشدر . بخارادن سمرقنده اولان مسافه یوز اللی میل اولوب واقعا اکسکسز کاربان کیدر کاور ایسه‌ده بونك ایلروسنده اولان تجارت یالکز طاشکنده قدر اولدیغی حالده مجموع مسافه اوچیوز قرق میلدن عبارتدر . بخارا ایله سبر یابیننده اولان تجارت سیحون نهرینك ترکستانه یقین برموقعندن کچن برطریقله نقل

اولنور ایسه‌ده بوده پك جزئی برشیدر موسقوا شهرندن بخارایه کلنجه‌یه قدر برپاد (۱) ثقلتده اولان یوکك نقلیه ایچون اجرتی ۲۷۵ روبله یعنی یدی شلین برباقر (صاغ پاره حسابیله اوتوز طقوز غروش ایدرکه بهر قیه‌یه تقریبا اوچ غروش اصابت ایدر) در

خوقند تجارتی ایچون طاشکنددن ایکی طریق واردرکه بری اولجه بیان ایتدیکم وجهله کسدیره‌رك اولەرق طاغلردن مرور اولنەرق کیدیلورکه یوز قرق میلدن عبارت اولوب بش التی کون ظرفنده قطع اولنور ودیکری عربه یولیدرکه حودجند طریقیله اولوب ایکیوز میلدن متجاوز ایسه‌ده سکز اون کون ظرفنده کیدلك ممکندر

طاشکنددن روسیه‌یه کیدن کاربانلرك اکثریسی پترو پاولوسق وتروتیسق طریقیله کیتمکده ایکن شمدیکی حالده اورانبرغ طریقیله اولان پوسته یولندن کیدیلورکه التمش کونده قطع اولنور بیك اوچیوز میلدن عبارتدر طاشکنددن اورانبرغه اولان نقلیه اجرتی بردوه یوکی اون درتدن یکرمی بش روبله‌یه قدر ویاخود برپاد اغرلغنده اولان یوك طقسان قاپیقدن ۱ ۶۹ روبله‌یه قدر ایسه‌ده عودت اجرتی دها بهالیدر طاشکنددن تروتیسقه اولان مسافه بیك ایکیوز میلدن عبارت ایسه‌ده اوتوز طقوز کونده کیدیلور نقلیه اجرتی ایسه بردوه یوکی اون بردن اون یدی روبله‌یه قدردر

کاشغر ایله اولان تجارت اکثریت اوزره نارین کچیدیله طوقمق وورنی طرفلرندن اولوب بعضاً دخی ترك دادان وخوقند طریقیله قابلدر کاشغردن خوقنده اولان مسافه اوچیوز میله قریب اولدیغندن اون ایکیدن یکرمی کونه قدر کیدیله بیلور

---

(۱) برپادك نه‌مقدار اولدیغی یوقارو‌ده بیان اولندیغی جهتله بوراده تکرار تعریفندن صرف نظر اولندی

خیوه‌ده تجارتك اهمیتی اولدیغی جهتله اورایه اوج طریقله کیدیلور بری اورانبرغدن قزاله (قاضی علی) وایرکیبایی طریقیله خیوه‌یه واصل اولنورکه بیك یوز قرقدن بیك ایکییوز میله قدر تخالف ایتدیکندن اللی درت ویا اللی بش کونده کیدیله بیلور ایکنجیسی ینه اورانبرغدن امبا مرکزی واورال دکزینك ساحل غربیسندن خیوه‌یه اولان طریقدرکه سکز یوز سکسان میل اولوب قرق اوج کون ظرفنده کیدیلور اوچنجیسی ایسه بحر خزر ساحلنده واقع ماچیشلاق قریه‌سندن اوست ارت طریقیله کسدیرمه ایسه‌ده اثنای راهده برطرفدن دخی طریقك انتظامسزلغی جهتله اورادن کیتمك غایت متعسر اولدیغندن بیك سکز یوز اللی بش سنه‌سندن برو بو طریق متروك حکمنده‌در اورانبرغدن خیوه‌یه نقلیه اجرتی بردوه‌یوکی اون التی روبله ویاخود برباد برروبله‌در خیوه سفرندن صکره روسیه میرالایلرندن غلاوقوفسکی خیوه طرفلریله اولان تجارتك ترقیسی ضمننده یوللری دوزلتوب اولدقچه کاربان وعربه مرورینه استعداد کسب ایده‌جك بردرجه‌یه کتورملك املنده اولوب حتی برنجی دفعه ترتیب ایتدیکی کاربان بیك سکز یوز یتمش بش سنه‌سی قروزلوزسقدن خیوه‌یه کسدیرمه اوله‌رق اوتوز بش کونده کیدوب کلمشدر فقط اثنای راهده اولان قیولرك بینی ایکی ویا اوج کونلك مسافه اولدیغندن برخیلی مشکلات چکلمشدر سنهٔ مرقومه اثناسنده دیکر بر کاربان دخی ترتیب ایدرك کوندرمش ایسه‌ده‌بونی ترکمانلر یغما ایتمشلردر

خیوه‌دن بخارایه کیدوب کلان کاربانلر جیحون اوزرنده قایقله اوستیق قریه‌سنه قدر کلوب یوکاری‌دوه‌لره تحمیل ایله اوچیوز اللی میلدن عبارت اولان قره غول نام موقعه اون یدی کون ظرفنده کیدرلر نهر مذکورك سرعت جریانی جهتله عودت پك اساندر

پتروپاولوسق طریقیله اولان آسیای وسطی تجارتی اکثر ئیروغ و پرم طریقیله اوفه‌یه اورادن دخی نهرنی نوغورد پنار ینه کیدیلور تروتیسق طریقیله کیدن کاربانلر یا پترو پاولوسق طریقیله ویا اورال دکزینی بحراً کچوب اوفه‌یه و اورادن دخی ینه نهرنی لوغوزده واصل اولورلر اورانبرغه کیدن کاربانلر ایسه اکثریا نیرنیده بر ایکی کون آرام ایله یوکلر عربه‌لره تحمیل اولنه‌رق وولغه نهری ساحلنده واقع سماریه کیدرلر که شمدیکی حالده سماره‌دن اورانبرغه بر شمندوفر انشاسی متصور اولوب اگر یاپیلور ایسه فوق العاده محسناتی کوریله‌جکی شبهه‌سزدر

بو یوللرك مشکلاتنی دفع ایچون روسیه‌لیلر طاشکند وجورایه سیحون نهرینی ترجیح ایتمشلر ایسه‌ده نهراً اولان مشکلات براً اولاندن دها زیاده اولدیغی آکلاشلمغله بوندن صرف نظر ایتمشلردر قزاله‌دن اورال دکزی طریقیله جیحون نهرینه داخل اولنوب خیوه‌یه قدر اوفق واپورلر ایشلتمك تصور اولنمش وحتی بیك سکز یوز یتمش درت سنه‌سی نهر مذکور خیلی وقتلر طراندقدن صکره کوچك بر واپور ناقوس قریه‌سنه قدر کیتمش ایسه‌ده جیحون نهرینك مثلث الشکل اولان محلنده برخیلی مشکلاته دوچار اولمشدر

هم قدیم جغرافیایی توسیع وهم جیحون نهرینك مجراسنی تحویل املیله نهر مذکورك مجرای قدیمنك معاینه‌سی ایچون برخیلی اوغراشیلوب نهایت قراز تووقس جوارنده بحر حزره منصب اولمق اوزره مجرا بولنمش ولودان جوارنده اولان سدلر قالدیریله‌رق جیحونك صویی بورایه اقتدیرلدقده صاری قامش نام موقعه قدر جریان ایده‌جکی مأمول بولندیغی ایدیلان معاینه‌دن آکلاشلمش ایسه‌ده آسیای وسطاده اولان نهرلرك نبعان ایتدکلری محللرده اورمانلرك تخریبندن اولکی قدر صولری قالمدیغی جهتله مذکور

شهرلر داخلنده سیرسفائن قضیه‌سی هیچ بر وقتده مطلوب درجه‌یی بوله‌میه‌جغی تبیین ایلمشدر

تیمور یوللر انشاسی پك چوق تصور اولنمش وحتی بیك سکز یوز یتمش اوج سنه‌سی پالاتینسق نام محلده برخیلی سنه خدمت ایتمش اولان جنرال بزنوسیقوف اسیای وسطایه بر شمندوفر خطی انشاسی قابل اولوب اولمدیغی تحقیقه مأمور ایدلمشیدی لکن مرقومك تحقیقاتیله ترسیم ایتدیکی خریطه‌یه قطعا امنیت اولنمامشدر مع مافیه اسیای وسطایه شمندوفر انشاسی بیك سکز یوز یتمش اوج سنه‌سی مایسنك یدیسی تاریخیله موسیو دولسپس (سویش قنالنی کشاد ایدن ذاتدر) طرفندن جنرال اغناتیفه (روسیه‌نك بیك ایکی یوز طقسان درت سنه‌سی صفرینه‌قدر درسعادتده ایلچیسی اولوب اعلان حربدن اول پترسبورغه کیتمش ایدی) کوندریلان مکتوبه کاغده‌یه دکین تقویت بولمدی شویله که موسیو دولسپس کوندردیکی مکتوبنده فرانسه ساحلنده واقع قالی شهرندن اورانبرغ طریقیله قالکوته‌یه (هندستانده‌در) قدر انشاسی لازم کلان شمندوفر خطنك طولی یدی بیك اوچیوز یتمش میل اولمسی اقتضا ایدر که بونك برطرفدن اورانبرغه ودیکر طرفدن دخی پیشاوره‌قدر اولان بش بیك یوز میل مقداری موجود اولوب خط مذکوری اکمال انجق ایکی بیك ایکیوز یتمش میل شمندوفر انشاسنه متوقف اولدیغندن بونك اورانبرغدن سمرقنده اولان بیك درت یوز یتمش میلنی روسیه پیشاوردن سمرقنده اولان سکز یوز میل قسمنی دخی انکلتره دولتی انشا ایتمسنه منوط بولنمشدر مومی الیهك اولوقت انکلتره خارجیه ناظری اولان لورد غرانویله کوندردیکی مکتوبنده خط مذکوری برکره کوزایله معاینه ایتمك اوزره مخدومیله برابر دیکر بر مهندسی هندستانه کوندره‌جکنه دائر بعض معلومات مفصله ویرمشدی لکن پترسبورغده طبع اولنور معاملات صرافیه غزته‌سی بیك سکز یوز یتمش

درت سنه‌سی نیسانڭ اون یدیسی تاریخلی نسخه‌سنده مذکور شمندوفره دائر نشر ایتدیکی مقاله‌ده تصورات مذکورهٔ موسیو دولسپسڭ کندی بولسی اولمیوب موسیو فونارد ایله سویش قنالنڭ حفرنده بیوجك خدمتلرده استخدام اولنان موسیو لاولتڭ یرینه تعیین اولنان موسیو نیتیر کی نام روسیه مهندسنڭ افکاری اولدیغنی بیان ایتمشدر شویله که بونلرك ایکیسیده پترسبورغده اسیای وسطانڭ اسباب نقلیه‌سنی تسهیل مقصدیله تشکل ایدن برطاقم جمعیتلره خریطه تقدیم ایدرك حتی استاتستیقنی بیله تنظیم ایتدکلرینی علاوهٔ مقال ایتمشدر تحقیقمه کوره موسیو دولسپسڭ مکتوبنه کلنجه‌یه دکین اسیای وسطی شمندوفری روسیه‌لیلرك ذهننده تجسم ایتمامشیدی

موسیو دولسپسڭ تصوراتی اولان اسیای وسطی شمندوفرینڭ طاشکند وسمرقند وکابل وپیشاوردن کچمسی یرینه طاشکندن شرقه توجهله خوقند وکاشغره واورادن دخی قره قوم طریقیله لاداق نام محله ایصالی تصور اولنمش ایسه‌ده بوشمندوفرك انشاسنده تصادف اولنه‌جق مشکلات اعمالیهٔ شمدی‌یه قدر انشا اولنان شمندوفرلرك هیچ برنده کورلمامش درجه‌ده اوله‌جغندن صرف نظر اولنمشدر روسیه وانکلتره دولتلرینڭ اسیای وسطی حقنده اولان افکارلریله پولتیقه‌دن طولایی شمندوفر انشاسنه برچوق سنه‌لر سد مانع اوله‌جغی وهله هندستان قسمنڭ کاملا روزکاره صاورولاجغی درکاردر موسیو دولسپسڭ تصورینی طاشکند اداره‌سی تحسین ایدوب انشاسنی دخی تجویز ایتمش ایسه‌ده پترسبورغده روسیه ایمپراطورینه مومی الیهڭ کوندردیکی مکتوب اوزرینه وکلانڭ عقد ایتدیکی مجلس مشورتده محاذیر واقعه‌یی بالاطراف مذاکره اولنوب نهایت قرار ویرلدی اورانبرغدن طاشکنده وسمرقنده وياخود قارشو طریقیله جیحون نهرینه قدر تمدید اولنه‌جق شمندوفرك انشاآتجه

تصادف اولنه جق مشکلات واقعا ازایسه‌ده مصارف انشائیه سیله اثنای راهده صوییك ندرتی اولدیغندن بوقدر مسافه‌یی ترنلرك قطعنجه کوریله‌جك مشکلات کلیدر بوشمندوفرك اهمیت عسکریه‌سنه کلنجه فی الحقیقه لزومی درکار اولوب فقط تجارت خصوصنده سنه‌ده انجق اوچ بچق ملیون لیرایه بالغ اولان بر محله برمنوال مشروح مصارف کثیره‌یی موجب بر شمندوفر انشاسی کار عاقل اولمدیغی قابل اعتراض دکلدر

طاشکندك موسقوا شهرینه شمندوفر واسطه سیله ربط والتصاقی انجق سبریا شمندوفرندن برشعبه انشاسیله وجوده کله بیله جکی بی اشتباهدر شمدی‌یه قدر هنوز معاینه اولنمامش ایسه‌ده سبریاده واقع تومنی موسقوبه بعده اومسق وایرقوتسق شهرینه دخی الصاق اولندقده طاشکندك بوحالده طوغریجه موسقوا ایله برلشه‌جکی دردست تذکر بولندیغی جهتله بونك البته برکون وجوده کله‌جکنه شبهه یوقدر طاشکندده انشاسی دردست اولان شمندوفر سبریا شمندوفرینك بدایتی اولمسی دخی ملحوظ اولدیغندن بوحالده خط مذکورك تروتیسق وپاولوسقدن مرور ایده‌جکی ملحوظ اولدیغی کبی اورادن دخی اق مولنیسق شهرینه تمدیدی اراضیسینك غیر مستوی وتپه‌لردن عبارت اولمسندن مصرفلی اوله‌جغی درکار ایسه‌ده غایت منبت ومحصولدار اولدیغندن مصارفه بدل وارداتی النه‌جغی امر جلیدر چونکه محل مذکوره یاپیله‌جق شمندوفر امریقای شمالیده بحر محیط اطلاسی‌یی بحر محیط معتدله التصاق ایدن شمندوفر خطلری سهولتلی اوله‌جغی کبی خطك مرور ایتدیکی طریقك ایکی طرفنده اولان اراضی شمندوفر قومپانیه‌سنه بخش ایدلدیکی حالده بالطبع منبت ومحصولدار اولدیغی جهتله سبریادن برچوق اهالینك اوطرفه هجرت ایدرك اعمار ایده‌جکلری کبی برکره بورایه قدر شمندوفر انشا اولندقدن صکره ارتق طاشکنده قدر تمدیدی دخی اساندر

سمرقند

ملا خیرالله ایله برابر طاشکنددن حرکتله سمرقنده کیتدیکم اثناده مشهوداتم
وسمرقنده مواصلتله مشهور تیمورلنکك انشا ایتدیکی قلعه ایله قپولرك تعداد
وبیانی وچوبان اتا (حضرتلرینك) سرکذشتی وسمرقندك اوزاقدن
کورونشی وشهر مذکورده تصادف ایتدیکم سیاح ویولجیلره دائر
بعض معلومات مفیده‌یی وشاه‌زنده‌نك جامعیله شیرداروبی خاتون حقنده‌کی
مسموعات موثوقه‌یی وتیمورلنکك تربه‌سیله کوك طاش وخواجه احرار
(حضرتلرینك) تربه‌لرنده حضرت محمد (علیه السلام افندمزك) اوچنجی
خلیفه‌لری حضرت (عثمان رضی الله عنه) لك تحریر بیوردقلری قرآن
(کریم) ایله شهرك پازار واهالی ودرویشلرینه وافغانلی عبدالرحمن خان
ایله روسیه‌لیلرك سمرقندی ضبط ایللرینه وروسیه عسکرینك حالیله حکومتجه
اصول اداره‌یه دائر بربحثدر

ملا خیرالله نامنده ترجمان ایله برابر مایس ایچنده سمرقنده کیتمك اوزره
طاشکنددن یوله چیقوب ایکی طرفی کرپیچ دیوار ایله محاط بغچه‌لر
اراسنده اولان یوللردن کیتدکدن صکره طاشکند محافظنك کوشکنه
واصل اولدقکه بورامی محافظك شهرده اولان قوناغندن دها اعلادر
محل مذکورده یارم ساعت قدر ارام ایله تکرار یوله چیقوب اقشام اوزری
کونش باتدیغی اثناده نیاز باشی نام قوناق محلنه اینوب اوکیجه بوراده
ارام ایتمکه قرار ویردك ملا خیرالله ذاتاً قزان شهری تاتارلرندن
اولدیغی کبی برقاج سنه‌لر شهر مذکور مدرسه‌سنده تحصیل علوم ایله
اوقاتکذار اولوب اجازت الەرق اسباب معیشتنی تدارك ایچون اسیای وسطایه
کلمش وذکری سبقت ایدن عالم حاجی یوسف افندینك اقرباسندن اولدیغندن
نهایت طاشکنده واصل اولمشدر برمدت روسیه‌لیلره ترجمانلق وبعده

کرك خدمه‌سی سلکنه داخل اوله‌رق التی ای قدر دوام ایتمش ایسه‌ده
کرکده روسیه‌لیلرك حاللرندن تنفر ایده‌رك تحمل ایده‌میه‌جکلری فناقلری
کورمکدن ایسه ترك ایتمك دها اولادر دیه‌رك پازار کونلری قوریلان
پازارده بصمه وامثالی شیلر صاتمق اوزره بر دلبندجی سرکیسی کشاد
ایتمشدر مع‌مافیه وقتنی یالکز تجارته حصر ایتمیوب فارسی و عربی
لسانلریله روسیه و تاتار وقرکیز لسانلرینه واقف اولدقدن بشقه براز
کتابتی دخی اولدیغندن اره صره بعض اوفق تفك رساله‌لر ترجمه‌سیله دخی
مشغول اولدیغی کبی بکاده بعض کوزل فارسی بیتلری ترجمه ایله مألرینی
اکلاتمشدر بوش قالدیغی زمان قرآن کریم تلاوتیله امرار وقت ایتدیکی کبی
بعضاً ترکستان غزته‌سنه درج اولنمق اوزره الف لیل حکایه‌سنی ترجمه
ایدر ایدی روسیه‌لیلر اسیای وسطی اهالیسنی هیچ برکونه پولتیقه‌یه اکاه
ایتمکی ایستمدیکندن غزته‌لرده الف لیل حکایه‌سندن بشقه برشی یازلمز
مومی الیه سمرقنده اصلا کیتمامش ایسه‌ده معلومات محلیه‌سی بولندیغندن شایان
دقت اولان موادی تعریف ایدردی سمرقنده ترجمانسزده کلمك قابل
اولدیغنی صکره‌دن اکلامش ایسه‌مده مومی الیهدن غایت ممنون اولدیغم
جهتله پاشمدن ایرمدم

یولده چیرچق صویی ساحلندن کیدر ایکن طریقك منتظم ومستوی
اولمدیغی جهتله متعدد دلیکلر حاصل اولدیغندن وتوزك کثرتندن متمادیاً ایکی
ساعت یوله دوام ایدلمزدی اسکی طاشکند تعبیر اولنان محله مواصلتمزده
بوراسنك برطاقم خراب اولمش ابنیه دیوارلریله اورمان هیئتنی المش بغچه‌لردن
عبارت برمحل اولدیغنی کوردك ایسه‌ده موقعی غایت کوزل اولدیغندن ایکی
ساعت قدر ارامدن صکره ینه یوله دوام ایله اویله وقتی سیحون نهری
ساحلنده واقع جیناز نام قریه‌یه واصل اولدق بوراده نهرك اوزرنده
دوبه‌لر واسطه‌سیله انشا اولنان کپری‌یی محافظه ایتمك اوزره بر روسیه

استحکامی اولوب ایکی ساعت اوته طرفنده بیوجك بر کوی دخی واردر
روسیه لیلر ابتدا بورایه کلیشلرنده محل مذکورك سیحون نهری اوزرنده
پوسته ایشلیان واپورلرك مرکزی مقامنده اولدیغندن یقین وقتده تجارتگاه
بر بلده اوله جغنه ذاهب اولمشلر ایسه ده بر طرفدن واپورلرك غیر منتظم
بر حالده بولنملری و بر طرفدن دخی نهر مذکورك سیر سفاینه استعدادی
اولمدیغی جهتله واپور ایشلتمك اوزره بر قومپانیا تشکیلنه اعتبار اولنمدیغی
وشمدیکی حالده برقاچ قزاق خانه سندن بشقه برشی بولنمدیغی جهتله
شنلنمامشدر نهرك بوراده کی عرضی بر میلك انجق ایکی ثلثندن عبارت
ایسه ده یوجیلری قارشو یقه یه کچورمك اوزره یرلولرك قوللاندیغی
قایقلر غایت قبا واغر اولدیغندن یدی سکز قایقجی کورك چکه رك کوج
حال ایله قارشو یه کچدك فقط اقندی یه قاپدیروب برخیلی اشاغی دوشدیکمزدن
قایقجیلر طیشاری چیقوب حیوان واشیامزی ساحله اخراج ایده بیله جك
بر محله کلمك اوزره برخیلی یدك چکمك مجبوریتنده اولدقلرندن بر طرفدن
دیکر طرفه کچمکلکمز بر ساعت سوردی بونلرك جواری صودن عاری
ساعتلرجه مسافه دن عبارت چول وبیابان ایسه ده وقتیله بعض محللرینه
قازلمش قیولر ایله صهرنجلر موجود اولمغله بورانك من القدیم معمور اولدیغنی
ایما ایدردی بوندن بشقه زراعت ایچون ذکر اولنان چوله طوغری
زرافشان صویندن ایرلمش بر قنال اولدیغی بعض اشارتدن اکلاشلقده ایدی
لکن بیك ایکیوز یکرمی سنهٔ میلادنده چین سیاحلرندن چانغ جان نام
سیاحك چنکیز خانك مرکز عسکریه سنه کیتمك اوزره کچدیکنده دائر تألیف
ایتدیکی سیاحتنامه سنده محل مذکوردن مرور ایدر ایکن اراضینك چول
وبیابانلدن عبارت اولدیغی جهتله مشکلات عظیمه یه دوچار اولدیغنی
بیان ایدیشنه باقیلور ایسه زراعت خصوصی درجهٔ مطلوبه ده دکلمش
شمدیکی حالده موجود اولان صهرنجلرك اکثریسی یول اوزرنده واقع
اولدیغی وجهله بونلر بیك بشیوز طقسان یدی سنهٔ سنه هجریه ده عبدالله خان

واسطه‌سیله یاپلدیغی اکلاشلمشدر سیحون نهری جوارنده اولان قناللره کلنجه بونلر نهرك سطحندن مرتفع اولدیغی جهتله شمدیکی حالده بیله بعضاً قرکیزل صویی برنوع طلومبه‌لر ایله چیقاردقلری کبی ذاتاً دخی صویك مذکور قناللره صالیویرلمسنده مشکلاته اوغرادقلری درکاردر بوچولی سق واروا ایچون طاشکندده نهر مذکوردن برقنال حفری تصمیم وبویقینلرده عملیات حفریه‌سنه دخی مباشرت اولنمش ایسه‌ده سیحون نهرینك خودجند طرفلرنده اولان جبال مرتفعه‌دن مروری قابل اولمیه‌جغی بعضیلری طرفندن بیان اولنمش وفقط معاینه ایتمیه‌رك عملیاته مباشرت اولندیغی جهتله صرف اولنان اقچه‌لر هبا اولمشدر

نهرمزبورك سواحلی قامشلق اولدیغندن بورالرده بعضاً قپلانلر کیرلنوب کچن یولجیلرك اوزرینه هجوم ایتمکده اولدقلرینی مومی الیه خیرالله بیان ایتدی مذکور قامشلغك اوته طرفی مالك تسمیه اولنان قوناق محلنه قدر اون بش میل مسافه‌ده کوزل اوتلق اولوب بروقتلر بورالرده دخی قیولر اولدیغی یرلولر سویلدی ایسه‌ده بونلره باقیله مدیغی جهتله اوزرلری اورتیلوب نرده اولدقلری بیله مجهول اولدیغندن برکابه‌دن عبارت اولان قوناق محلنده استعمال اولنان صو شمدیکی حالده نهردن کتورلمکده‌در بارکیر تدارك ایتمك اوزره مالکده برمدت قالدیغم صره‌ده طاشکنددن سمرقنده قدر اولان پوسته یولنی التزام ایدن زمیوشنی قوف ایله ملاقاتمده مرقوم مذکور قیولر تطهیر اولندیغی تقدیرده جیرزاقه قدر کیدوب کلان یولجیلری اداره ایده‌جك قدر حبوبات یتیشدیرمکه کافی صو اله‌جغنی بیان ایتدی حتی مرقوم شو مقصدك حصولی ایچون خالی قالمش اراضینك باسند کندیسنه احاله‌سی شرطیله بورالرینی اعمار ایتمك اوزره حکومته برعرضحال تقدیم ایتمش ایسه‌ده برسنه ایراشدقدن صکره نهایت اراضیٔ مذکوره‌نك دیله‌دیکی مدت زرعنه مأذونیت اعطاسی قابل اولوب وفقط باسند

ویریله‌میه‌جکی روسیه طرفندن بیان اولنمغله مرقوم دخی تصمیماتندن فراغت ایتمشدر قنالك حفرینه کلی پاره کیده‌جکی درکار اولدیغی حالده حکومت ینه قنالی ترجیح ایتمکده‌در مالك نام قوناق محلنك ایلروسنده جسیم طاغ اورمجکاریله قاپلو مبغه‌لرك و یبانی عنبر اغاجنك کثرتندن بشقه برشی کوریله‌مزدی معمافیه بو عنبر اغاجلری پك بیومیوب درت بش قدم مقداری ارتفاع کسبندن صکره برنوع کوزل چیچك آچدیغی کبی اول بهارده یکی سورن داللری قرکیزلر طوپلایوب طبخ ایله اکل ایدرلر ایسه‌ده بونك رایحه‌سی اغرجه اولدیغی یرلوله بیان ایلدیکمده برکره قینادقدن صکره رایحه‌دن اثر قالمیوب غایت کوزل اولدیغنی سویلدیلر

مالك نام قوناق محلندن سمرقنده طوغری یکرمی میل مسافه قطع اولندقده یولجیلرك راحتی ایچون اثاری باقی اولان مشهور عبداه خانك انشا ایتدیرمش اولدیغی کاربان سرای شمدیکی حالده خرابه یوز طوتمشدر سرای مذکور مربع الشکل طوغله‌دن بنا اولنمش واوزری قبه‌لی قبه‌لی بردیوان خانه‌ایله اطرافنده کارکیر متعدد اوطه‌لر اولوب بونلرك کافه‌سنك اوزری قبه‌لی اولدیغندن غایت کوزل بربنا اولدیغی شمدیکی حالندن اکلاشلیر ایسه‌ده اطرافنده اولان دیوارلری چاتلیوب بعض محللری منهدم اولدیغی حالده ینه قوناق محلی مقامنده قوللانلمقده واوراده تقریبا اللی نفردن عبارت برده قزاق قره‌غولخانه‌سی بولنمقده‌در سرای مذکور اوکنده ذکر اولنان طوغله‌دن معمول غایت جسیم برصهریج اولوب اشاغی اینك اوزره طوغله‌دن نردبان اولدیغی بیان ایتمشلر ایسه‌ده مذکور نردبان کلیاً محو اولوب وبعضاً اوزرنده‌کی منفسلرینه قدر صو ایله طولدیغنی قزاقلر سویلدی کونشك غایت مؤثر اولان حرارتندن امین اولمق اوزره کوندزلری مذکور صهریجك یاننه اینوب سرین سرین برقاچ ساعتلر ارام

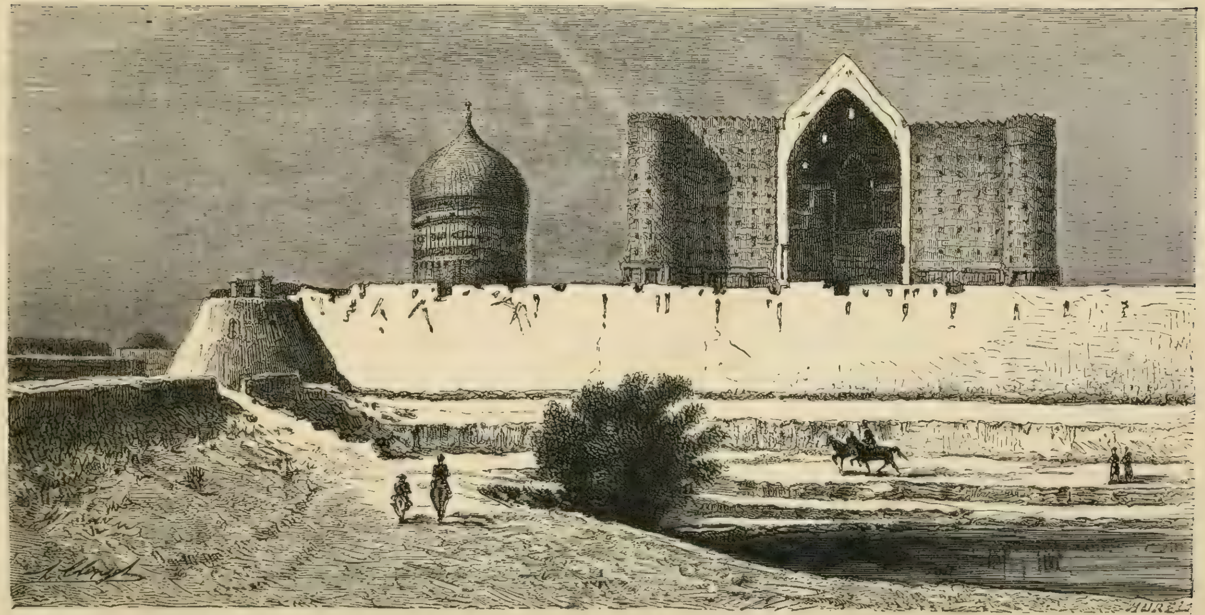

ترکستان شهرنده واقع حضرت جامعی.

ایله امرار وقت ایدردم بونك ایلروسنده‌کی اغاچلی تسمیه اولنان قوناق محلنده مذکور کاربان سرایننك عینی اولمق اوزره بربنا اولدیغی اثار حاضره‌سندن اکلاشلمش ایسه‌ده خرابه‌سندن بشقه براثر کوریله‌میوب اوکنده اولان صهریج ایسه بوزلدیغندن حفر اولنه‌رق قزاقلره قغوش یاپلمشدر بوراده‌کی قیولرك صولری غایت آجی اولدیغندن یاپیلان چایك بیله لذتنی بوزوب ایچلمز درجه‌یه واردیرمشدر بو صویی حیوانلر بیله ایچمدیکی حالده قزاقلر بوندن بشقه صو ایچمزلر مع مافیه موجود اولان قیولر لایقیله تطهیر ایدلمش اولسه زراعته بیله فائده‌سی کوریله‌جك راده‌ده طاتلی صو چیقه‌جغی اشکاردر

چیراق نام قوناغه تقرب اولندقجه برطاقم تپه‌لر ظاهر اولوب صول طرفنده زرافشان جهتنه طوغری کیدلدکجه بوتپه‌لر عادتا طاغ کبی ارتفاع حاصل ایدوب نهایت چیراق قریه‌سنك دیوارلری مشاهده اولنمغه باشلادی محل مذکوره مواصلتمز همان کونشك غروبی زمانه تصادف ایتدیکندن دکانجیلردن چوغنك دکانلرینی قپایوب خانه‌لرینه کیتدکلری جهتله بزده منزلخانه‌یه کیتدك بو چیراق قریه‌سی بخارا مضافاتندن اولوب شمدیکی حالده کرچه اوفق برمحل ایسه‌ده حدودده بولندیغی جهتله جسیم برده استحکامی اولدیغی مشاهده اولندی بیك سکز یوزالتمش سنه‌سی جنرال چرنایف بخاراده بولنان روسیه اسیرلرینی خلاص ایتمك اوزره چیراق قریه‌سنه هجوم ایدرك ضبط ایتمك افکارنده بولنمش ایسه‌ده محل مذکور غایت متین اولدیغندن ضبطی قابل اوله‌میه‌جغنی درك ایدرك جیینانه نام موقعه عودت ایتمشیدی لکن سنهٔ مذکوره صوك بهارنده محل مذکوری جنرال قبرازنوفسکی بر خیلی تلفات ویره‌رك ضبط ایتدکدن صکره مرقوم جنرالك امریله اهالیسی بالکلیه قلیجدن کچیریله‌رك تلف ایدلمشدر بو چیراق استحکامی بربرندن فرقلی اولمق اوزره اوچ

دیوار ایچنده اولوب بو دیوارلرك اره‌لرنده دخی بر خندق واردر روسیه‌لیلرك هجومندن اول بخاراليلر محل مذکوره برچوق عمله کتوروب علی التوالی سکز آی چالیشه‌رق تحکیمنه سعی اولنمش وحتی روسیه‌لیلرك ضبطی زماننه قدر عمله چالیشوب نهایت قلعه‌نك قوماندانی بولنان علی یاربك قلعه‌نك روسیه‌لیلره تسلیم اولندیغنی کورمکدن ایسه بالجمله عسکر ایله برابر فدای جان ایتمکه قرار ویروب قلعه قپولرینی ایچرودن طاش ایله اورمشدر قلعه‌نك ایچنده بخاراليلرك اون بیك منتخب عسکرندن بشقه برمقدار افغانی ایران وترکمن ایله اللی اوچ طوب اولوب عساکر مرقومه‌نك سائر اسیا اهالیسی کبی تفنکلری فیتللی اولمیوب مکمل ومنتظم اسلحه‌لری اولدیغنی روسیه‌لیلر روایت ایدیور

استحکامات مذکوره‌نك محافظه‌سنده مومی الیه علی یاربك فوق العاده تدبیر وثبات ایتمش وحتی روسیه‌لیلر اوزاقده ایکن مدافعه ایتمیوب استحکامه یاقلاشدقدن صکره اوزرلرینه کله ایتمشدر حاصلی روسیه‌لیلر قریه‌نك جوارینی لایقیله معاینه ایتدکدن صکره سنهٔ مرقومه تشرین اولنك یکرمی سکزنجی کونی آتشه مباشرتله علی التوالی ایکی کون طوپه طوتدقدن صکره نهایت اوتوزنجی کونی هجوم قوماندهسی ویرلمشدر قزاقلر طاغدن فرار ایتمش قورت کبی قلعه اوزرینه هجوم ایله برطرفدن دخی محاصره طوپلری قلعه‌نك برطرفنی هدم ایتدیکندن نهایت روسیه‌لیلر استحکامه داخل اولمشلردر بخاراليلر اولا قلعه قپولرینه مهاجمه ایله روسیه‌لیلره مقابله ایتمك تصورنده بولنوب مؤخرا تسلیم اولمغه مجبور اولمشلر ایسه‌ده خائن قزاقلر بونلردن برینی براقیوب کافه‌سنی قلیجدن کچورمشلردر استحکامك روسیه‌لیلره تسلیمنی کورمك ایسته‌میان اهل اسلامدن اکثریسی قلعه‌نك جبخانه‌سنه هجوم ایله آتش ویروب کندیلرینی اوراده تلف ایتدکاری کبی قلعه داخلنده بولنان اون سکز بکدن قلعه قوماندانی

علی یار بك دخی داخل اولدیغی حالده اون التیسی روسیه‌لیلر ایله قلیجه وقوعبولان حربده شهید اولوب التی بیك اسیر ایله ایکیبیك اهل اسلام شهید ایدلمشدر روسیه‌لیلرك ایسه بوغوغاده اللی التی تلفات ایله یوز طقسان ایکی مجروحلری اولمشدر بخارا خانی چیراق استحکامنك روسیه‌لیلر طرفندن محاصره ایدیلوب طوپه طوتلدیغنی خبر الدقده اون سکز طوب ایله ایکیبیك کشیدن عبارت کوندریلان قوهٔ معاونه روسیه‌لیلرك سواریسنه تصادفله محاربه‌یه طوتشمشلر ایسه‌ده بونلر چیراغك ضبطنی روسیه‌لیلر طرفندن خبر الدقلرنده فرار ایتمشلردر شهر مذکورك نصفندن زیاده‌سی روسیه‌لیلر طرفندن ویریلان اتش ایله احراق وخراب ایدلدیکندن اولکی شهرتی قالمامشدر شهر مذکورك صویی اولمدیغندن ذاتاً حفر ایدلمش صهرنجلر موسم شتاده طولدیریلوب یاز موسملری بوصو صرف ایدلدکده ایسه‌ده دائما تعفن ایتدیکندن بر نوع خسته‌لغی انتاج ایتدیکی کبی هواسنك وخامتی دخی ذکر اولنان خسته‌لغه یاردم ایتدیکندن روسیه‌لیلر محل مذکوردن ایکی اوچ میل مسافه‌ده هواسی لطیف اولان بر محله بر قره‌غول خانه بنا ایله یوز اللی قدر قزاق عسکری وضع ایتدکلرندن بر ایکی سنه ظرفنده بوراسی اهمیت پیدا ایدرك برقریه طرزینی المشدر صکره عساکر مرقومه اورادن دخی قالدیریلوب اوراتپه‌یه نقل ایدلمشدر محاربهٔ مذکوره اثناسنده شربت شهادتی نوش ایدن اهل اسلامك نعشلری میدانده قالدیغندن غایت مهلك حما خسته‌لکی ظهور ایدوب چبلاق اطه تپه‌لری طرفندن هبوب ایدن وخیم روزکار ایله یکی قورقات طرفلرنده اولان بر نجلکك دخی هواسنك فنالغنه برقاتدها یاردم ایتمکده‌در بناء علیه روسیه عسکرینك مواقعی تبدیل اولندیغی حالده ینه ثلثانی دائما خسته خانه‌ده اولدیغی کبی کون بکون مزارلقلری دخی توسع ایتمکده‌در

چیراقدن یرلولرك یلان اوردی تعبیر ایتدکلری محله واصل اولوب برلکده

اولان قلاغوز محل مذكورده يلانك كثرتى اولديغنى بيان ايتدى بوراده يوز ياردەدن زياده عرضى اولميان بروادیدن مرور ايتديكمز اثناده وادئ مذكورده اولان اوفق برنهرك غايت مقوس جريان ايتمسندن كيتديكمز يول كاه مذكور صويه موازى وكاه ساحلدن تباعد ايله واديدن تقريبا يوز قدم ارتفاعنده اولان تپەلره چيقمق لازم كلمش ايسەده محل مذكوردن كيدنجيه دكين مذكور صويى يدى سكز دفعه مرور ايتمكه مجبور اولدق وادئ مذكور موغول وترك قبائلنك توطن ايتديكى اراضينك غايت منبت ومحصولدار زرافشان واديسنه داخل اولمق اوزره قپولرى مقامنده اولوب برلولر بيننده تيمورلنك قپوسى ناميله معروف ايسەده محل مذكورده وقوعبولان محاربات كثيرەيه علامت اولمق ايچون ذكر اولنان ايكى عدد طاشده، تيمورلنكه دائر برمعلومات كورەمدم طريق مذكورك صاغ طرفنده ويالكزجه واقع اولمش درتيوز قدم ارتفاعنده واوزرى اولدقجه مجلاوبالاسنده فارسى العباره ايكى مقاله تحرير اولنديغنى كورمش وملاخيراللهچفته دوربين واسطەسيله قرائت ايدرك اتى المأل اولديغنى بيان ايتمشدر مذكور مقالەلردن برى (جناب حق سلطنتنده دائم اينسون قدرتلو مهابتلو وبتون اسياى وسطى پادشاهلرينك پادشاهى اولوق بك حضرتلرينك موغوللولر اوزرينه اچديغى محاربەدن طولايى سكز يوز يكرمى سكز سنهٔ هجريەسنده بومحله كاوب وقوعبولان محاربەده عون صمدانى وروحانيت جناب پيغمبرى ايله غلبه ايتمشدر) بو اولوق بك اسيا تاريخنده نامنك ابقاسنه موفق اولان مشهور تيمورلنكك حفيدى اولوب مشار اليهك زمان سلطنتنده علوم ومعارفه اولان ميل واشتياقى سببيله پك چوق علما وارباب معارفك تكثرينه بادى اولديغى كبى سمرقند شهرنده دخى برمكتب وبر رصد خانه انشاسيله علم هيئته متعلق بعض مهم جدوللر اعمالندن طولايى مشهور ومعارفپرور برذاتدر

ایکنجی عباره ایسه اولکیدن تقریباً یوز اللی سنه صکره عبدالله خانك طقوز یوز یتمش طقوز سنهٔ هجریه‌سنده ترکمانلر ایله وقوعبولان بیوك بر محاربه‌ده غالبیتنی اعلان ضمننده شو عباره‌نك محرر اولدیغنی ملا خیرالله قرائت ایتدی (طقوز یوز یتمش طقوز سنهٔ هجریه‌سنده مشهور انام خلیفهٔ روی زمین وخاقان اعظم شوکتلو قدرتلو عبدالله خان بن اسکندر خان حضرتلرینك سردار اکرمی قوماندا‌سنده اولمق اوزره اوتوز بیك اردن عبارت براردو ایله بورایه کلوب بابا خان ایله براق خانك اوغللری واللی نفر اقربا وتعلقات قوماندا‌سنده اولان خصممزك ترکستان وطاشکند وفرخان ودشت قپچان طرفلرندن جمع ایتدیکی درتیوز بیك کشیدن عبارت براردوی جسیمله بعدالمحاربه عون الهی وامداد روحانیٔ حضرت رسول اکرمی ایله دشمنه غلبه ایتدکارینی اعلان ایچون بوطاش محاربه محلنه باامر خاقانی رکز اولندی بو محاربه‌نك درجهٔ جسامتی دخی محاربه ختامندن برای صکره‌یه قدر چیراق ارماغندن صویرینه قان اقسیله اکلاشلمشدر) عباره‌سی محرر بولنمشدر

وادیٔ مذکوردن حرکتله یوله دوام اولنوب نهایت مسافهٔ بعیده‌ده زروه‌لری قار ایله مستور سمرقند شهرینك جنوب طرفنده‌کی طاغلر مشاهده اولندیغی کبی غورغون قریه‌سنی دخی بعدالمرور طاش کوپری تسمیه اولنان محله واصل اولدق بوکوپرینك ذاتاً طاشدن اولدیغی نامندن اکلاشلمقده اولدیغنی بیان ایتدی ایسه‌ده مرور زمان ایله مشرف خراب اولوب شمدیکی حالده غیر منتظم بر اخشاب کوپری موجوددر که قارشوسنده‌کی تپه‌ده واقع قزاق قره‌غولیله محافظه ایدلمکده‌در مذکور کپری‌یه تقرب ایتدیکمز اثناده یاری اویقوده یاری اویانق اولان عربه‌جی عربه‌یی تپه‌دن یوقارو سورمکله حیوانلر اورکب عربه الت اوست اولدی بندخی اویقوده بولندیغمدن عربه‌نك قپوسنی اچه‌رق برتقریب

كنديمى طيشارو اتوب يورى يه‌رك يقينده بولنان قره غولخانه يه كيتدم بو قضادن صكره كيچه‌لرى يولده اويومغه جسارتم قالمديغندن بر ايكى كيجه‌ده برارام ايله اوچنجى كيجه يى استراحته حصر ايتديكم جهتله بوشينه برخيلى وقت كچورمكه مجبور اولدم محل مذكوردن زرافشان واديسنه اينوب على التوالى تصادف اولنان قناللر ايله بغچه‌لر اره‌سندن كچمكده بردرجه‌لرده ممنون اولدمكه تعريف ايده‌مم جامبايى قريه‌سنه واصل اولديغمزده اهاليدن اكثريسى پازاره كيتمكده اولمغله بغچه‌لرك اراسندن كسديرمه بريولدن كيدرك يارم ساعت ظرفنده زرافشان نهرى ساحلنه واصل اولدقكه بونهرك صويى برسد ايله ايكى‌يه تقسيم اولنوب برقسمى سمرقنده وديكرى بخارايه كيديور محل مذكوره‌قدر اولان طريقك ايكى طرفنه غايت منتظم صورتده اغاجلر ديكيلوب وقيرق طاشلر دخى دوكيلوب شمديكى حالده تسويه اولنديغندن برقاچ سنه صكره محل مذكورك فوق العاده انتظام كسب ايده‌جكى دركاردر

مرور ايتديكمز اثناده نهرك صورى تزايد ايتمش اولديغندن كلديكمز عربه ايله كچمك ممكن اوله‌ميوب اشيامزى بوكسكجه ديكر بريرلو عربه‌سنه تحميل ايله قارشويه كچدك كلديكمز عربه دخى صو ايچنده اوله‌رق قارشويه كچيرلدى صول طرفمزده چوبان اتا (حضرتلرينك) تربه‌سنك واقع اولديغى تپه اولوب مشار اليه زمان حياتلرنده طولاشدقلرى محللرده پك چوق كيمسه‌لرى ارشاد ايله طريق مستقيمه چيقارديغى جهتله يرلولرك عندنده كرامتى ظاهر برذاتدر .

يرلولرك روايتنه نظراً خلفاى عباسيه زماننده بو طرفلره تلقين دين محمدى ايچون مكه‌دن كلان بعض ذوات چوبان اتا حضرتلرينك تربه‌سى اولان تپه اوزرينه كلوب محل مذكورده كيده‌جكلرى محللرى جناب حقه توكل

ایله نه ظهور ایدر ایسه اکا تابع اولمق اوزره برقیون بوغازلیوب بر تجربه
درونده طبخ ایدرلر ایچلرندن بری تجربه‌یه الی صوقوب قیونك باشنی
المغله بوذات سمرقندده قالمغی تصویب و دیکری دخی قویونك یورکنه
تصادف ایتدیکندن مکه‌یه عودت ایتمکه واوبرینك الدیغی پارچه دخی
ارقه طرفنه تصادف ایتمکله بغداده کیتمکه قرار ویرمشدر بناءعلی ذلك
شمدیکی حالده آسیای وسطی اهالیسی بیننده سمرقندین اسلامك باشی و مکه‌
دخی یورکی مثابه‌سنده‌در سمرقندده قالمغی آرزو ایدن ذات چوبان
آتادرکه بروقتلر قویون رعیبله مشغول اولدیغی جهتله نام مذکور ایله
معروفدر سمرقند اهالیسی اولوق بکلك انشاسنه موفق اولدیغی
رصدخانه بوتپه اوزرنده اولوب وهیئته متعلق تنظیم ایتدیکی جدول دخی
الان مشار الیهك نامی ایله یاد اولندیغنی بیان ایتدیلر مذکور تپه‌نك الت
طرفنده ایکی کری الان مکمل اولدیغی حالده مشاهده اولنان برکوپری بقیه‌سنك
برطرفنده بری دیکرینه عموداً ایکی دیوار اولوب بوکا نظراً برقلعه ایله
محافظه اولندیغی اکلاشلدیغی کبی بین الاهالی شادمان مالك نامیله مشهوردر
تپه‌نك الت طرفنده اولان بولدن کیدرك وقطع مسافه ایدرك
اوزاقدن کورینان مناره‌لر ایله جوامع شریفه قبه‌لرندن شهرتی بروقتلری
عالمه ولوله انداز اولان سمرقند شهرینه قریب اولدیغمزی اکلادم

واقعا اولدیغمز موقعك نظارتندن فوق الحد ممنون اولدم ایسه‌ده یولمز
بوقیش اشاغی کیدرك نهایت اولکی وادی‌یه ایندیکمزده ایکی طرفزده یوکسك
تپه‌لردن بشقه برشی کورنمز اولدی برطرفی خانه‌لر دیکر طرفی بغچه‌لر
ایله محاط برطریقدن کیدرك قدیم سمرقند شهرنده اولیای (کرام حضراتنك)
کثرتی اولدیغی تاریخلرده کوردم وحلوته کیرمك اوزره قیادن اویولمش
متعدد مغاره‌لر مشاهده ایلدم بونلردن بعضیلرینه داخل اولمق آرزوسنده
بولندم ایسه‌ده اهالیٔ سمرقند بیننده مبارك ومقدس عد اولندیغی جهتله

قوندره‌لرمی چیقارمقلغمی بیان ایتدکارندن بن دخی کیرمکدن صرف نظر ایتدم کیتدیکمز طریقك برطرفنده اولان بغچه‌لرك اراسندن اوفق برصو اقوب نهایت سمرقندی محاط اولان قلعه دیواری قربنده غائب اولور صاغ طرفده شاه‌زنده‌نك بناسنه موفق اولدیغی جامع (شریفك) قبه‌لری وصولمزده دخی بیبی خاتون تسمیه اولنان تربه‌نك قبه‌سی واقع اولمشدی بوندنصکره غایت واسع وطوغله‌دن یاپلمش تربه‌لری حاوی قبرستاندن کچدیکمز اثناده تصادف ایتدیکمز بیکارجه دلنجیدن یقه‌مزی بیك درلو مشکلات ایله قورتاروب نهایت شاه زنده شهری قپوسندن کیردیکمزده روسیه‌لیلر بورادن قلعه‌یه قدر منتظم صورتده اغاجلر غرسیله یکیدن شوسه یوللر یاپمش ایدی اوزاتمیه‌لم طریق مذکورك نهایتنده روسیه‌لیلرك ساکن اولدیغی محله کیدرك برخانه ایندك

سمرقند شهرنده هوتللر اولمدیغی جهتله یولجیلرك اکثری خانلرده اقامته مجبور اولمقد، ایسه‌ده بن روسیه‌لیلرك معاونتیله سمرقند شهرینی لایقیله تماشا ایدوب ویرلولرك عادات واطوارینه واقف اولمق ایچون بر خواجه افندینك خانه‌سنده مسافر اولدم افندئ مومی الیه خانه‌سنده اولمدیغی جهتله پوسته خانه‌ده بکله‌مکه مجبور اولدیغمدن زمانمی بوشینه کچیرمامك ایچون برحمامه کیدوب بدنمی بعدالتطهیر چیقارق برمقدار قهوه التی ایله چای ایچوب بعده برعربه بوله‌رق حامل اولدیغم توصیه نامه‌لری تقدیم ایتمك اوزره والئ شهر اوبراقوفك ساکن اولدیغی قوناغه کیتدم مومی الیه حقمده فوق العاده حرمت کوستروب کندیسی کنج ایسه‌ده صاچلری بیاضلنمش وبولندیغی محاربه‌لرك برنده باشندن یاره‌لنمش اولدیغی جهتله برنوع سیاه تویلی قالپاق کیمکه مأذونیت تحصیل ایتمشدر سمرقندشهرنده اجنبی اولوب ساکن اوله‌جق خانه‌م اولمدیغنی مومی الیهه بیان ایتدیکمده پولیس ناظرینی نزدینه جلب ایله بنی بوکا مسافر ویرمکله اوکون اشیامی

پولیس ناظرینك خانه‌سنه نقل ایتدم قلعه‌دن سمرقندی تماميله مشاهده ایتمك قابل ایسه‌ده طولاشوب عقول بشرك متحیر اولدیغی بنالرك خرابه‌سنی کورمك اوزره شهره واصل اولدیغم کون اویله‌دن صکره شهری برمقدار طولاشمق افکارنده بولندم

شهرك قلعه‌دن کورونیشی تعریف قابل دکل ایسه‌ده دلیمك دوندیکی قدر تحریره مباشرت ایدرم شویله که افلاکه سر چکمش مناره و قبه‌لر ایله اوچ عدد جوامع (شریفه‌نك) ایکی طرفنده اولان پازار محله‌نك اوسته قاون شکلنده قبه‌لر ایله مستور اولدیغی حالده بونلرك ارقه طرفی انسانك کوزلرینی قاشدیره‌جق درجه‌ده بیاض قار ایله مستور ایدی جوامع (شریفه‌دن) بعضلرینك داخلی تزیین ایچون وقتیله وضع اولنمش سوماکی طاشلرك درجهٔ قیمت وفن معماریسنه متحیر قالدم

پازار محله‌نه کیتدیکمده برجامع (شریف) قپوسی اوکنده تجمع ایتمش جم غفیر قصیده اوقومقده اولان ایکی کوزل صدالی چوجقلری دکله‌مکده ایدیلر که ایچلرندن بعضیلری حاصل اولان تأثیردن بکا ایتمکده و بعضیلری دخی اه چکمکده ایدیلر الك اول بکا خطاب ایدن ایکی کشی اوقونان قصیده‌لرك مؤثر اولمسندن بحث ایدوب بنم نه افکارده بولندیغمی سؤال ایله بندخی غایت اعلا جوابنی ویردیکمده پك ممنون اولدیلر بوندن صکره یانمده‌کی عربه‌جی‌یه بنی تیمورلنكك تربه‌سنه کتورمسنی سویلدم ایسه‌ده مرقوم سمرقندی اولدقجه بیلدیکی جهتله اولا شاه زنده جامعنه کتوردی بوراده برطاقم کسان طوپلانمش جهراً (حسبی ربی) دیه‌رك ذکر ایلمکده وزوار دخی بونلرك اطرافنی قوشاتوب جان قولاغیله استماع ایتمکده ایدیلر

سمرقندی سیر وتماشا ایتدکجه طاشکنددن اولان فرقی اسیای وسطی شهرلرینه دها یقین اولمسندن عبارت اولوب وبوکونلك بوقدرله اکتفا ایله والی شهرك قوناغنه کیتمك اوزره یوله چیقدم اوکنده واطرافنده اغاجلر دیکلمش برفسقیه اولدیغی حالده والی قوناغنه واردم بعدالطعام استراحت ایتمکلکم لازم کلور ایکن راحت طوره میوب اقشامه طوغری هم اطرافی طولاشمق وهم قلعه‌دن شهری بردفعه دها تماشا ایتمك اوزره قلعه بدننه چیقوب سیر ایتمکده ایکن مسقوه‌لی احبای قدیمه‌دن برینك تمی زاده‌سنه تصادفله خوش بشدن صکره بنی خانه‌سنه کتوروب برلکده چای ایچدك حتی ایتدیکمز محبتك دواميله مؤخراً سمرقنده عودتمده ینه موسی الیهك خانه‌سنده مسافر قالوب کوردیکم حسن رعایتدن بردرجه‌لرده ممنونمکه شهر مذکور خاطرمه کلدکجه کویا بر ایکنجی وطنمی درخاطر ایدر کبی حاللر حس ایدر ودنیاده تکرار کیتمك املنده اولدیغم سمرقنددن غیری برشهر یوقدر ظن ایلر ایدم

سمرقند شهرینك بانیسی ایران ممالکیله ممالك عثمانیه واسیای وسطاده قدیما شهرتی اولان افراسیاب نام حکمدار اولدیغی یرلولر بیننده مشهور اولدیغی کبی شهرك خارجنده افراسیاب قلعه‌سی تسمیه اولنان محل دخی اسکی سمرقندك محلی اولدیغنی ایما ایدیور (١)

سمرقند شهرینك بانیسی کیم اولور ایسه اولسون شهر مذکور سوغدیانه حکومت قدیمه‌سنك ماراغانده نامی ایله پای تختی اولوب اسکندرك

(١) بیك سکز یوز یتمش بش سنه‌سی روسیه‌لیلر بومحلی صورت منتظمه‌ده حفر ایله برطاقم خانه‌لر ایله قالدیرملر وبرچوق طوپراقدن معمول مواد بیتیه بولمشلر عمله‌دن بعضیلری برطاقم مکمل دستی وقاوانوزلر ایله مسکوکات قدیمه دخی بولمشلردرکه بونلرك خارج وداخللری سیرلی اولدیغندن چینی معمولاتی اولدیغی دخی غایت مصنع اولدرق اعمال اولنملرندن اکلاشلمشدر

(اسکندریه شهرینك بانیسی اولان اسکندردر) اهالیٔ مرقومه‌دن ضبط ایتمشدر ماراغانده لفظنك قنغی لساندن مأخوذ و معناسی نه اولدیغی مجهول اولمغله شهر مذکورك زمان تأسیسی دخی بالطبع مشکوك برحالده قالمشدر معماضیه اسیای وسطی شهر وقریه‌لری نامنك نهایتلرنده‌کی کند ویاقند لفظلری کوی معناسنه (سمرقند وطاشکند کبی) اولدیغی درکار ایسه‌ده هله سمرقندك قسم اولی اولان سمر لفظی ترجه‌ده حیوانلره اوریلان اکر معناسنه اوله‌جق ایسه‌ده بومحلده سمر ویااکر شهری تعبیرینك برمعناسی اوله‌میه‌جغندن درلو درلو معنالر ویرلمشدر (؟)

سمرقند شهری بیوك اسکندرك زماننده تجارتکاه برشهر معتنا اولوب کینتیاس قورتیاس نام مورخك یازدیغی تاریخلرده شهر مذکور یتمش ستادیه محیطنده برسور ایله محاط اولدقدن بشقه شمدیکی کبی بر ده خارجی قلعه ایله محاط اولدیغی بیان ایدیور حتی اسکندر رفیق قدیمی اولان قلتیاسی عشرت حالنده بوشهرده قتل ایتدیروب قبائل سائره ایله اوغراشدیغی وقت سمرقندشهرینی مرکز عد ایتمشدر مومی الیهك سیحون نهرینك دیکر یقه‌سنده اولان قبائل اوزرینه قوهٔ عسکریه سوقنی بعض مورخلر مومی الیهه شهرت عطفی املیله کویا اسکندرك اسیا قطعه‌سنی تمامیله طولاشوب ینه اوروپایه عودت ایتدیکنه حمل ایتمکده‌درلر

(؟) سمرقمر وزننده توران پادشاهلرندن برپادشاه ادیدر کند کوی دیمکدر بوحالده سمر کند مذکور پادشاهك ابتدا قریه اولمق اوزره یاپدیغی کوید رکه مؤخراً خلق توجه ایتمکله تدریجی برشهر عظیم اولمشدر حالا معربی اولان سمرقند ایله معروفدر (برهان قاطع) چینکیز خانك امراسندن اواوب بیك ایکییوزقرق طقوزسنهٔ میلادیسنده غرب طرفنه طوغری اولان سیاحتی حقنده برتاریخ قلمه الان بلوچوتسای نام ذات سمرقند شهری حقنده دیورکه (سمرقنده سمیزند معناسی ویردکلرندن بوندن شهر مذکور جوارینك غایت منبت ومحصولدار اولدیغی اکلاشیلیور) چین مورخلری ایسه سمرقندی اکثریا سمیزقان تسمیه ایدییورکه قرون وسطاده نستوریلر دخی بونام ایله یاد ایدرلردی

اسکندرك اسیا قطعه سنده اسکندر نامیله بنا ایتدیکی شهرلرلرك افاده سنه باقیلورسه خوقند شهری اوله جق ایسه ده اولوقت عسکر اقامه سنه مخصوص طوپراقدن بنا اولنمش بش اون خانه دن عبارت اولوب اسکندر ذوالقرنینك بوطرفلره کلسی عادتا وقوعات فوق العاده دن عد اولندیغنی عموم اهالی تصدیق واعتراف ایتمکده اولدیغی کبی حتی قبائل مختلفه رؤساسندن برطاقی کندیلرینك اسکندرك اخلافندن اولدقلری دعواسنده بولنمقده درلر اسکندرك اسیا قطعه سنه هجومی اثناده معیتنده اولان قوماندانلردن پك چوغی نائل اولدقلری موفقیتلر سایه سنده غریقوبافترین کبی برطاقم حکمدارلقلر تأسیس ایدرك قبل المیلاد یوزاوتوز سنه یه کلنجه یه قدر دوام ایتدکاری جهتله یونانیلرك ترقیاتندن مدنیته دائر برطاقم صنایع براقدقلری صره ده ماکیدونیالیلرك برنوع بصقی التی دخی براقدقلری سمرقند جوارنده اولان خرابه لر ایچنده اوزرلرنده دیمتوبیاس وانی دماس وانتی مقاس وسائرلرینك تصاویری اولدیغی حالده بولنان مسکوکاتدن اکلاشیلیور شوراسی غریبدر که مسکوکات مذکوره مؤخراً کلان حکمدارلر ایله برقاچ یوز سنه صکره کلان حکمدارلر واسطه سیله تقلید اوله رق ضرب وتداول ایتمشدر (!)

غریقو بافترین نام حکمدارك سلطنتی نهایت بولدقدن صکره یوتچی نام قبیله مرقوم حکمداره خلف اولمشدر که قبل المیلاد یوز یکرمی بشنجی سنه سنده سمرقند شهرینی سیاحت ایدن چیچین تسیان نام چین سیاحنك روایتنه کوره خیوه شهرینی پای تخت اتخاذایله دوام ایدن حکومت

(!) غریقو بافترین نام حکمداره دائر اولان معلومات مفصله روسیه نك معارف ناظری طرفندن جمع وترتیب ایله جزؤ جزؤ طبع ونشر ایدیلان تاریخك بیك سکز یوز التمش یدی سنه سی تشرین ثانی تاریخیله طبع اولنان جزؤ نده محرردر

اولدیغی مظنوندر (؟)

حجاز طرفندن بو طرفلره کلمش اولان عربلر ترکستان اقلیمی یوتجی نام حکمدارك سلاله‌سنك تحت اداره‌سنده اولوب نهایت یدیوز اون سنهٔ میلادیسنده کلمةاللهی اعلا ایله اهالیسی اسلام ایتمشلردر ممالك مذکوره بر وقت عربلرك زیر اداره‌سنده اولدیغی حالده بونلردن ایرانیلره و ترکلره کچه‌رك نهایت موغولستان فاتحی چینکیز خان بیك ایکییوز یکرمی بر سنهٔ میلادیه‌سنده سمرقند شهرینی هم ضبط و هم یغما ایتمشلردر علی الخصوص ایران و عرب مورخلری موغوللرك باربارلغندن بحث ایتدکلری صره‌ده شهر مذکورك کلیاً خراب اولدیغی بیان ایدیورلر ایسه‌ده بیك ایکییوز یکرمی ایکی سنه‌سی سمرقنده کلوب موسم شتایی شهر مذکورده امرار ایدن مشهور چین سیاحی چانغ چین نام مورخك تألیف ایتدیکی سیاحتنامه‌سنده انجق یوز بیك نفوسدن ربعی قالمش وابنیه‌سیله قربنده اولان میوه بغچه‌لریله باغلرك دخی خراب ایدلمش اولدیغی بیان ایدیور (١)

دین اسلامك بو طرفلرده انتشار ایتمسندن برخیلی وقت صکره سمرقند شهری اهالیسی خرستیان و برپسقوپس اداره‌سنده اولدیغی ارمنستان

(؟) قرون اولیده آسیای وسطی اهالیسنه دائر معلومات مفصله المق آرزو ایدنلرك هیاسنت نام راهبك بیك سکزیوز اللی بر سنه‌سی پترسبورغده طبع ایتدیردیکی کتابك اوچنجی جلدینك التنجی صحیفه‌سندن اون بشنجی صحیفه‌سنه قدر اولان بحثلره مراجعت ایتملرینی توصیه ایدرم

(؟) مرقوم سیاحك سیاحتنامه‌سی بیك سکزیوز التمش التی سنه‌سی چینك پای تختی اولان پکینده کائن روسیه مسیونرلری جمعیتی واسطه‌سیله روسیه لساننه ترجمه اولندیغی کبی مؤخراً ژورنال آسیاتیق نام فرانسز غزته‌سنده دخی مجملاً صورتی یازلمش ایسه‌ده دوقتور برسچنید واسطه‌سیله بیك سکزیوز یتمش بش سنه‌سی انکلیزجه‌یه دخی ترجمه ایدلمشدر

حاکمی پرنس شمبت میلادك بیك ایکی یوز قرق التی سنه‌سنده یازدیغی برمکتوبده سمرقندده خرستیانلرك حالی غایت کوزل اولدیغی حالده چینکیز خان طرفندن دخی امتیازات مخصوصه ویرلدیکنی بیان ایندیکی کبی پول مارقو فی الواقع کندی سمرقند شهرینی کورمامش ایسه‌ده سان جورجك بنا ایتدیکی کلیسا وسطنده معلقده اولان ستونله برابر موجود اولدیغی بیان ایدیور وکویا بوستون اهل اسلام واسطه‌سیله برتمل اوزرینه آلندیغی حالده موخراً مذکور تملك قالدیرلدیغی روایت اولنیور حالبوکه بونلر تاریخده اولوب شمدیکی حالده سمرقند شهرنده بوکره ایچ قلعه‌نك داخلنده روسیه‌لیلرك انشا ایتدیکی براوفق کلیسادن بشقه هیچ براثر یوقدر

چینکیز خانك حکومتی ایسه شهرتی اسیا قطعه‌سنی استیلا ایتمش اولان تیمورلنك واسطه‌سیله پایمال ایدلمشدر مشار الیه تیمورلنك عن اصل سمرقندك برمقدار جنوبنده واقع (شاهر یزاب) شهرنده تولد ایدوب حین صباوتنده سمرقندی برقاچ دفعه‌لر مشاهده ایتدکده ایلروده پای تخت ایتمکی ذهننه ایوجه یرلشدیرمش اولمغله مؤخراً ضبطنه موفق اولدقدن بشقه تزییناتنه دخی بذل مجهود ایتدیکی جهتله اخلافی دخی اجدادینك اثرینه کیتمشدر شهر مذکور تاریخلرده شهرتی اولان (بربرك) نام مشهور ذاتك وطنی اولوب مرقوم دفعاتله طرد اولنوبده ینه عودت ایتمشکن مؤخراً بعض اسباب مجبره‌دن طولایی اغلایه‌رق ترك ایله جزئی وقت صکره هنده سلطان ارلمشدی سمرقند شهرینك تیمورك زمان سلطنتنده انسانی درجهٔ نهایه‌ده حیرتده براقه‌جق راده‌ده معتناومزین اولدیغی بیك درتیوز درت سنه‌سنده قاستل قرالی (اسپانیاده) اوچنجی هنری زماننده سفارتله کوندریلان دون روی غونزلز دوقلاویجوك تاریخندن تبین ایدر فقط اولوقتلر باد پارانك مونیخ شهری اهالیسندن هانس شیلت برجسر نام کیمسه سمرقند شهرنده اسیر اولدیغی حالده شهر مذکورك

زینتنه دائر برسوز سویلیور

مورخلر سالف الذکر برك نام حکمدارك عصرنده سمرقند شهرینك غایت معمور اولدیغی مومی الیهك اولوقت قلمه الدیغی تاریخدن اکلاشیلیور مومی الیه سمرقند حقنده دیورکه (طقوز یوز اوچ سنهٔ هجریه‌سنده کرهٔ ارض اوزرنده اولان شهرلرك هیچ بری سمرقندك نه هوا ونه موقع جهتیله قیاس اولنه‌مز . . . . . اطرافنی محیط اولان سورك طولی اون بیك التیوز خطوه اولدیغنی کندم مساحه ایتدم اهالیسی جملهٔ اسلام اولوب غایت تمیز اولدقلری کبی نظامات بلدیه دخی رعایت ایدرلر حضرت محمدك زمان (سعادتلرندن) بوآنه‌قدر هنددە ماوراالنهر کبی فضلا وعلما یتشدیرمش هیچ بربلده یوقدر تیمورلنك ایله مشار الیهك حفیدی اولوق بکك انشاسنه موفق اولدقلری ابنیهٔ عالیه ارەسنده غایت واسع ومزین سرایلر حقنده تحسین وتقدیردن بشقه سویلیه‌جك سوز بوله‌مم

دلکشا نامیله معروف اولان بغچهٔ نفیسهٔ داخلنده تیمورك ذاتنه مخصوص سرایك دیوارلری انواع نقشلر ایله مزین اولدیغی کبی دیوارلریله طوانلرنده مشار الیهك هندستانده ایتدیکی محاربه‌لرك دخی رسملری ترسیم اولنمشدر

تیمور قپو جوارنده اولان جامع (شریفك) ابنیه‌سنی هرنه مرتبه تعریف ایتمش اولسه‌م انجق یکده بربنی بیان ایده بیله‌جکم کبی قپولرینك اوزرنده التون ایله ایشلنمش جلی یازولری عادتا برمیل مسافه‌دن قرائت ایتمکده قابلدر هله اولوق بك وسائر حکمدارلر واسطه‌سیله انشا اولنمش رصدخانه وقلعه‌لرك برطاشنه خلل کلمیوب جمله‌سی مکمل اولدیغی کبی چوبان اتا حضرتلری تربه‌لرینك اولدیغی تپه اوزرنده‌کی رصدخانه

اوچ قات بربنا اولوب الات رصدیه ایله هندسیه یه دائر برچوق ادوات دخی حالا موجوددر مذکور تپه‌نك غرب طرفنده باغ میدان تعبیر اولنان باغچه‌نك وسطنده ایکی قاتدن عبارت چهل ستون نامنده مزین بربنا اولوب وستونلرك کافه‌سی یکپاره مرمردن اولدیغی کبی درت کوشه‌سنده اوزرلری اچیق قپو مقامنده بر ر عدد قله موجوددر که مذکور باغچه یه درت قله‌دن عموداً اچلمش اولان یوللردن کیدیلور ابنیهٔ مذکوره‌نك داخلنده دخی متعدد دیرکلر اولوب وبونلرك هر بری بر مملکتده اعمال اولنوب پك چوق همتلرله کتورلمشدر بودیرکلرك بعضیلری بورمه‌لی خلاط کبی وبعضیلرینك داخلی مجف والحاصل هر برینی معمار زمان کمال هنر ومعرفتله رکز وانشا ایلمشدر

ابنیهٔ مذکوره‌نك قسم فوقانیسی اطرافی اچیق اولدیغی حالده سقفی مرمر دیرکلر اوزرنده اولوب وسطنده دخی جهانما طرزنده برکوشك واردر مذکور تپه‌لرك یاننده دیکر بر بغچه دها واردر که بونك ایچنده اوتوز قدم طول واون بش قدم عرضنده وایکی قدم ارتفاعنده یکپاره مرمردن برطاش اولوب بوطاشك چینك پای تختی اولان پکین شهرندن کتورلدیکی روایت اولنمقده‌در مذکور باغچه‌نك ایچنده ذکر اولنان طاشدن بشقه دیوارلری چینی اوله‌رق برکوشك واردر که نامنه چین کوشکی تسمیه ایدرلر بونك هر بر طاشی خطهٔ چیندن کتورلمك اوزره وقتیله صورت مخصوصه‌ده مأمورلر کوندریلوب پك بیوك همتلرله وجوده کتورلدیکی تاریخلرده مسطوردر بوندن بشقه سمرقند شهرنده لاقلاقه نامیله معروف برجامع واردر که بر کیمسه جامع مذکوره کیروب یوریدکجه ایاغنك صداسی عکس ایتدیکندن کنایه اوله‌رق لاقلاقه اطلاق اولنمش وصدانك برمنوال مشروح عکس ایتمسی انشاسنده برصنعت مخصوصه اولدیغی سویلنمکده ایسه‌ده بونك سببی هنوز اکلاشیله مامشدر

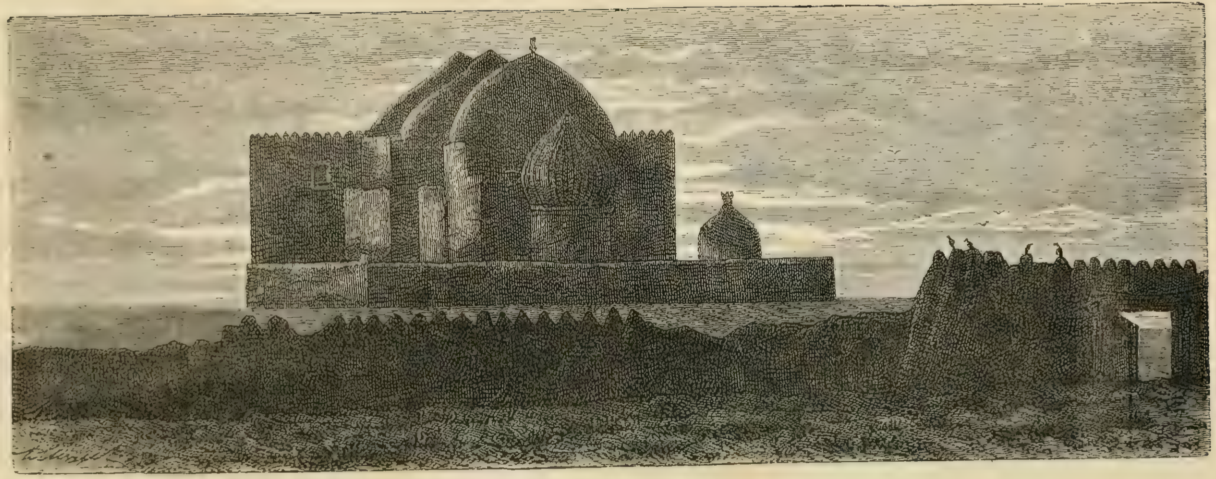

ترکستان شهری

سلطان احمد میرزانك زماننده اصحاب ثروتدن اکثریسی کندیلرینه مخصوص اولمق اوزره بر بغچه یاپمق عادت اولدیغندن بونلرك ایچنده درویش محمد ترکانی نام کیمسه‌نك یاپمش اولدیغی چهار باغ نام بغچه زینت وانتظام جهتنده کافه‌سنه مسابقت ایدوب بوراسی مذکور باغ میدانك ازبرشی الت طرفنده‌در بو بغچه‌نك بولندیغی موقع طبیعی اوله‌رق اطرافنده‌کی اراضیدن مرتفع اولدیغی جهتله بربرندن یوکسکجه انشا اولنان سدلرك هر برینه بر کونه اغاج وچیچکلر دیکلمش اولمغله منظره‌سی غایت کوزلدر (۱)

سمرقند شهری تعجبه شایان درجه کوزل برشهر معتنا اولوب هر صنعته مخصوص ایروجه برپازاری واردر الحاصل اهالیسنك عادات واطواری پك کوزل واتمکجیلر ایله سائر دکانلر منتظم اولدیغی کبی هله اشجیلرینه دیه‌جك یوقدر انتهی

سمرقند شهری کرهٔ ارضك سیماسی بخارا اسلام حامیلکی نامنی قزانمش اولوب مشهد شهرنده ارزاق قیمه ایله اولمامش اولیدی کرهٔ ارضك سائر محللری هیچ حکمنده قالوردی دیو بالجمله ترکستان اهالیسنده برافکار واردر وبوده عادتا ضرب مثل حکمنه کیروب حتی بونلر اوزرینه پك چوق بیتلر دخی سویلمشلردر

بیك التیوز یکرمی سنه‌سی قلادیچونك زماننده قوقولوف نام روسیه‌لیدن

۱) یوقاروده اسمی سبقت ایدن چانغ چان نام چین سیاحی سیاحتنامه‌سنده‌درکه (سمرقند باغچه‌لرینه مماثل خطهٔ چینده بیله باغچه بولنمق محال اولوب فقط مذکور باغچه‌لرده چینده انواعی کثیر اولان قوشلر موجود اولمامسی بردرجه‌یه قدر بولطافتدن عاریدر.

بشقه بیك سکز یوز قرق برسنه‌سی قانیقوف ولهمان نام روسیه‌لیلره گلنجه‌یه قدر سمرقند شهرینه هیچ بر اوروپالو ایاق باصمادیغندن اوروپالولرجه مجهول قالمش ایسه‌ده جهانگیر مشهور اولان تیمورلنك ممالك عثمانیه‌دن بروسه‌یه قدر هجوم ایدنده اورادن سمرقند شهرینه بر طاقم روم علما ومؤلفلری گتوردیگی تاریخدن بیك سکز یوز التمش سکز سنه‌سی روسیه‌لیلرك ضبط ایتدیگی وقته قدر مرور ایدن زمان ظرفنده اولان وقوعات اولدقچه منتظم صورتده ضبط اولنمش اولمغله بورالره دائر اولان تواریخ قدیمه‌نك صحتنه حکم اولنور

روسیه‌لیلرك بیك سکز یوز التمش التی سنه‌سی چیراق قریه‌سنی ضبط ایتدکلرنده بخارا خانی روسیه ایله معاهده عقدینه خواهشکر اولدیغی اکلاشلمغله بر معاهده صورتی کوندرلمش ایسه‌ده خان مشار الیه برخیلی وقت مذاکره ایتمك بهانه‌سیله بوکا بر جواب ویرمامشدی بو معاهده موجبنجه روسیه‌لیلر فوراتا جبالی یالکز بر صره طاغلردن عبارت ظنیله ترکستان وبخارانك حدودی بر طرفدن مذکور طاغلردن اعتبار اولنمسنی تکلیف ایتمشلردی حالبوکه نام مذکور ایله یاد اولنسان ایکی طاقم صره طاغلر اولوب بونلرك الك مهمی یك شب نوارتا نام جبال ایسه‌ده مذکور ایکی سلسله طاغلر بیننده واقع اولدیغندن روسیه‌لیلرك تکالیفنده اولان نوارتادن مقصد قنغیسی اولدیغی ایچون یعنی شمالده واقع قره‌قوویا جنوبنده‌کی آق‌تو اولمسی حقنده خان مشار الیه برخیلی وقت اندیشه‌یه دوچار اولمشدر لکن روسیه‌لیلر بخارا خاننك بر منوال مشروح بویله وقت کچیردیگنی معاهده‌یی امضالمامق املنده اولمسنه ذاهب اوله‌رق اعلان حرب ایتدکدن صکره نام مذکور ایله ایکی طاقم صره طاغلر اولدیغی اکلاشلمش ایسه‌ده نه‌چاره که بردفعه محاربه‌یه شروع اولندیغندن بورالرینی روسیه‌لیلره ترك ایتمامك قابل اوله‌مامشدر

بو اثناده بخاراده امیرك علیهنده ایکی فرقه‌دن ظهور ایدوب بونلردن بری مشار الیهك اك بیوك مخدوملری سید عبدالملك خانك خان اولمسنی امل ایدر ودیکری دخی امیر مشار الیهك یکنی سید خانی بخارا پادشاهی انتخاب ایتمك ایسترلر ایدی بونك ایچون شهر سبزلی چورا بك واورانیه‌لی عبدالغفار بك برادری جیله‌کلی عمر بك نام امرانك ریاستلری تحتنده جمعیتلر کشاد اولنمشیدی

حالبوکه مؤخراً جورا بك ایله ملاقاتمده بخارا خاننك یکنی سید خانك اداره‌سز اولدیغنی بیان ایتدیکمده (ادم سنده حقمزده دها اعلا اولوردی چونکه اولوقت بزدخی مهما امکن سر بست بر حالده بولنوردق) جوابنی ویردی

بخارا خانی علیهنه قیام ایدنلر مشار الیهك روسیه‌لیلر ایله اتخاذینه مجبور اولدیغی پولتیقه‌یه واقف اولدقلرندن عمر بکك کویا بخارا امیرینك بر قوماندانی مثابه‌سنده‌چینلك طرفندن چیراقده‌اولان روسیه‌لیلرك اوزرینه هجومنی تصویب ایتدکلرندن مومی الیه دخی باشنده بولنان عسکریله هجوم ایتمش ایسه‌ده از بر وقت ظرفنده بوزیله‌رق بخارایه عودتنده امیر طرفندن برجزا کوره‌جکی خوفیله شهر سبزه قدر فرار ایتمشدر لکن بو وقعه‌دن بر قاچ کون اول افغانستان امیری شیرعلی خان حضرتلرینك اقرباسندن بری (۱) بخارایه کله‌رك روسیه‌لیلر علیهنده استخدام اولنمسنی استدعا ایلمش وبخارادن باشنه

(۱) بو اسکندر خان فی الواقع سیاح مستر شیلرك دیدیکی کبی افغانستان امیری شیرعلی خان حضرتلرینك اقرباسندن اولوب بزم دخی الدیغمز خبرلره کوره مومی الیه کویا روسلرك خدمتی اولدیغندن افغانستاندن حرکتله بخارایه کله‌رك باشنده برایکی بیك افغان وبخارا سواریسی الزب روسیه‌لیلر یله محاربه ایتمکسزین عسکریله برابر دشمنه تسلیم اولمش ومؤخراً پترسبورغه کیدوب اوراده‌سنه جنراللق رتبه‌سی ویریله‌رك مدت مدیده پترسبورغده اقامت ایلمشدر

مقدار کافی سواری طوپلایه‌رق سمرقند طرفنه کیتمش ایسه‌ده برایش کورمدکدن بشقه معیتنده بر خیلی بخارالی اولدیغی حالده فرار ایله روسیه‌لیلره تسلیم اولمشدر

(مترجم)

(اشبو تاریخی ترجمه وطبع ایتدیکم اثناده یعنی بیك ایکییوز طقسان درت سنهٔ هجریه‌سنده دولت علیهٔ ابدی الدوامك موسقوفلرایله محاربه‌سی اولمغله مومی الیه اسکندرخان پترسبورغدن لوندره‌یه و اورادن دخی استانبوله کله‌رك دولت علیه طرفندن هرکس ایچون اولدیغی کبی بونك حقنده دخی مسافر نوازلق اجراسی ضمننده بك اوغلنده مخصوص بر مسافرخانه‌یه ایندیریلوب الیوم استانبولده بولنمقده در بوذاتك بورایه دخی کلمسی کندوسنی روسیه علیهنده برخدمتله استخدام اولنمق اوزره دولت علیه جانبندن محاربه‌یه سوق اولنمسی املنه مبنی ایمش تصادفی اوله‌رق بخارا امیری مظفرخان حضرتلرینك مخدوم وولی عهدی سیادتلو عبدالملك خان حضرتلری دخی کاشغردن بالقیام ایفای حج شریف ایله استانبوله کله‌رك مشار الیه دخی ایاصوفیه جوارنده تهیئه ایدیلان مسافرخانه‌ده اقامت ایتمکده ایسه‌ده شاهزادهٔ مشار الیه سید عبدالملك خان حضرتلرینك اخلاق حمیده صاحبی اولدیغی و شجاعت وغیرتی ناصیهٔ حالندن مستبان اولمغله مومی الیه اسکندر خانك بخاراده ایتدیکی اویغونسزلقدن طولایی بینلری ایو اولمدیغندن قطعا ملاقات ایتمك ایسته‌مامشدر مع مافیه مومی الیه اسکندر خان حالا استانبولده اقامت ایتمکده ایسه‌ده مأمولی درجه‌ده حرمت و رعایت کورمامشدر)

جنرال قوفمان بخارالیلرك قوهٔ موجوده‌سنی لایقیله بیله‌مدیکندن حربه دوام ایتمك املنده اولدیغی جهتله بخاراخانیله عقدمتارکه ایدرك پترسبورغه

عودت ایتمك نیتنده بولنمش (١) وحتی یوله چیقمـق اوزره عربه‌لر بیله
حاضر اولدیغی اثناده بخارالیلرك چیراق اوزرینه هجوم ایتدیکی خبرینی
حامل برتاتار کلکله بوندن مومی الیه جنرال قوفمان بخارالیلرك محاربه‌یه
میال اولدیغنی خبر المغله اولا چیراق و بعده سمرقنـد اوزرینه یوریمکه
باشـلامشـدر اثنای راهـده بخارالیلر بوزیله‌رق فرار ایتدکلرندن
اصلا سلاحه مراجعت ایتمیه‌رك زرافشان نهری ساحلنه قدر یوریمکده‌در
برطرفدن ایسه بخاراخانی عسکری ایلرو سوق ایتمامك اوزره روسیه‌لیلرك
تکالیفنی قبول ایتدیکنی وهرنه اولور ایسـه امضالمغه حاضر اولدیغنی
بیان ایتمش ایسه‌ده جنرال قوفمان حوالهٔ سمع اعتـبار ایتمیـه‌رك سوروب
کتمشلردر بوارالق قارشوطرفده چوبان اتا تپه‌سی اوکنده بخارانك اردوسی
دخی صف حرب تشکیلیله غوغایه حاضر اولدقلری حالده خان طرفندن
کوندریلان مأمور روسیه‌لیلرك تکالیفی حقنده اولان مقاوله نامه‌نك تصدیق
اولندیغنی مشعر زیری امضالی بر ورقه صورتی کتورمش ایسه‌ده معاینه اولندقده
تکالیف مبحوثه‌نك کلیاً مخالفی اولدیغی کورلدیکندن هجوم اولنه‌جغی روسلر
طرفندن بیان اولنمسی اوزرینه بخارالیلر بر مدتجك متارکه طلب ایتدکلرندن
مذکور تپه‌نك اوکنده‌کی روسیه عسکرینك کیرویه الدیرلمسنه جنرال قوفمان
طرفندن ایکی ساعت مساعده اولنمش ایکن مومی الیه جنرالی ینه سوزنده
ثبات ایتمیوب هجوم قوماندسنی ویرمشدر روسیه‌لولر نهر مذکوری
یوزه‌رك قارشویه کچوب بخارالیلر اوچ درت طوب ایله برخیلی جبخـانه
ترك ایدرك فرار ایتمشلردر بوراده محـاربه اولمامش ایسـه‌ده جنرال

( ) بو وقوعات الان طبع اولنه میوب مسـوده اولدرق سمرقنـد نائبی سابق کمال الدین افندی
طرفندن قلمه النان تاریخده کورلمش وافندیٔ مومی الیهك بیـاننه نظراً جنرال قوفمانك وقعهٔ
مذکوره‌دن برقاچ کون اول سمرقند اهالیسنه خطاباً برمکتوبده شهری ضبط ایتمك افـکارنده
بولندیغندن تخلیه ایتملرینی اصرار ایلمشدرکه روسـیه‌لولرك هجومی مجبوری اولمیوب فقط اوجـه
مصمم بولندیغنی ارائه ایدیور

قوقان ایشی اعظام ایدرك پترسبورغه پك بیوك مخابره ایتدك دیه اشعار ایلمنی اوزرینه جنرال قوقانه سن جورج نشانی بیله اعطا اولنمشدر

مایسك اون دردنجی کونی سمرقند شهرندن کوندریلان سفیر بخارا عسکری شهر مذکوری تخلیه ایدوب تبعیته قبول اولنمق شرطیله شهری ضبط ایتملری بیان اولندقده روسیه اردوسی دخی بلا مقابله یوریوب قلعه‌یی المغله اطراف وجوارده اولان قصبات وقرا اهالیسی طرفندن تسلیمیت نامه‌لر ارسال اولنوب روسیه‌نك تابعیتنه کیرمشلردر

چیراق ولایتی طرفلرنده اولان اهالی روسلرك اوزرینه هجوم ایتمك اوزره حاضرلنمش وشمالده واقع چیلك وشهر سبزه کیدن طریقك صول طرفنده واقع اورکوت نامیله ایکی قصبه اهالیسی دخی روسیه‌لیلره تسلیم اولمدقلری جهتله روسلردن درحال ایکی فرقه تهیئه اولنه‌رق مذکور قصبه‌لره اعزام اولنه‌رق اورکونده اولان حسین بك ایله موجود معیتی فرار ایتملریله چیلك قریه‌سی اهالیسی تسلیم اولمغه مجبور اولمشلردر

روسیه اردوسی ایسه جنرال قلواچوفك تحت قوماندهسنده اوله‌رق بخارا اردوسنی تعقیب ایتمك اوزره قتا قورغان اوزرینه سوق اولنوب شهر مذکور ضبط اولنمشدر بونلرك برقسمی دخی جنرال ابراموفك قوماندهسنده اولدیغی حالده شهر سبز طرفندن کله‌رك قره تپه جوارنده اولدقلری خبر النان بخارا قرقه‌سی اوزرینه کوندریلوب بوراده وقوع بولان محاربه‌ده بخارالیلر روسیه‌لیلری دوچار هزیمت ایله کندیلری اورمان ایچنه صاوشوب وتعقیب دخی ایتمك مشکل اولدیغندن شایان اهمیت دکلدر

بخارا خانی روسیه‌لیلرك هجومیله ملکك کاملاً الدن چیقار یله‌جغنه یقین حاصل ایتدیکندن قتاقورغان طرفنده‌کی جنرال قلواچوفك اوزرینه شدتله هجوم ایتمك اوزره عسکر جمعنه مباشرت ایتمکله روسیه‌لیلر مشکلاته دوچار اولمشلردر علی‌الخصوص روسیه‌لیلر برخیلی وقت طاشکندایله مخابره ایده‌مدکلرندن عبدالغفار بکك چیلك طرفنده جمع ایتدیکی اون بش بیك سواری ایله روسیه‌لیلرك یکی قورغانده براقش اولدقلری قره غول اوزرینه هجوم ایده‌جکی شایعه‌سی ایسه برقات دها تلاشی موجب اولمشدر سمرقندده سوق اولنان روسیه اردوسندن بر خبر کله‌مامسی طاشکند ایله روسیه‌لیلرك تحت اداره‌سنده اولان سائر شهرلرده یرلولر بیننده برطاقم کفتکویی موجب اولمغله روسیه‌لیلر بو اولان محار به‌لردن برنده اولسون هزیمته دوچار اولمش اولسه‌یدیلر اسیای وسطادن کاملاً چیقاجقلری شبهه‌سز ایدی بریدن سمرقندك یکرمی میل مسافه‌ده جهت جنوبیسنده شهرسبز طرفنده تجمع ایدن یکرمی بیك کشی شهر مذکور اوزرینه هجوم ایتمك نیتنده‌اولوب اگر روسیه‌لولر بونلرك اوزرینه هجوم ایتمش اولسه‌لر کیرو اورمه فرار ایدرك روسیه‌لولر ینه ایلرو کله‌جکلرندن برثمره‌یی حاصل ایده‌میه‌جکی درکار بولنمشیدی بناءً علیه جنرال قوفمن بخارا خاننك قومانده‌سنده اولان قوهٔ عسکریه ایله شدتلی بر محار به ایدرك مصالحه عقدینه اجبار ایتمك نیتیله قوهٔ عسکریه‌سنی جنرال قلواچوفك فرقه‌سیله برلشدرمك ایچون ایلرو طوغری حرکت ایدرك سمرقنددن برقاچ میل ایریلور ایرلماز جنرال قلواچوف معیتنده اولان عسکرك برقاچ مثلی راده‌ده عسکر ایله محاصره اولنوب فنا حالده صقشدیرلدیغنه‌دائر کوندریلان خبراوزرینه قوفمن قوهٔ موجوده‌سنی سرعتله ایلرویه سوق ایتمکه مجبور اولمشدر

لکن جنرال قوفمان سمرقنددن کیدر کیتمز بریدن شهر سبز طرفنده

یکرمی بیك کشی کیرلندکاری محللردن چیقوب شهر مذکور اوزرینه هجوم ایتمکه باشلامشلردر که بو ترك افکاری بخارا خاننه معاونت اولیوب کندیلرنجه بسبتون دیکر اسبابه مبنی اولدیغنی یرلولردن تحقیق ایتدم شو یله که بخارا خاننك علیهنده بولنانلردن جورا بك خان ایله اولان عداوتنه مبنی روسیه لولر سمرقنده کیرمزدن اول جنرال قوفانه کوندردیکی خفی برمکتوبنده روسیه لیلرك سمرقنده دخولنده جورا و بابا بکاری صورمامق شرطیله کندیلری دخی معاونت ایده جکنی بیان ایتمسی اوزرینه جنرال قوفان دخی (مومی الیه جورا بکك شو تکلیفنه بیان ممنونیت ایدوب فقط شو اراالق خارجدن معاونته محتاج اولمدیغی) جوابنی ویرمشدر مؤخراً روسیه لیلر سمرقند شهرینی ضبط ایتدکارنده شهر مذکور مفتیسی کمال الدین افندی یی جورا بکه ارسال ایتمشلر ایسه ده مومی الیه جورا بك اول امرده کمال الدین افندینك ویردیکی حوادثی بر دسیسه یه حمل ایله حبس ایتمش فقط برایکی کون صکره ایشی اکلادیغنده روسیه لیلرك کندیسنی استمالری البته برسوء قصد اوزرینه اولدیغی ظنیله بخارا خاننه شو وادیده برتحریرات کوندرمشدر (بنکه بروقتدنبریدر ذات عالیٔ جناب دولتمآبلری علیهنده بولنان جورا بکم افندمزله اولان عداوتك نتیجه سی دشمن مشترکمزك ارادیغی برفرصتی ویره جکی جهتله شمدی یه قدر ایتدیکمه ندامتله هرحالده عفوکزی رجا و بوندن صکره خدمت علیهٔ جناب شهامتمآبلرنده کمربسته صدق واستقامتده بولنمق ارزوسنده اولدیغمدن موجود معیتمله هر نه طرفه فرمان بیوریلور ایسه کیدوب ازجان ودل ایفای حسن خدمت ایلمکه حاضر ومهیا اولدیغمی عرض ایدرم.)

بخارا خانی مظفرخان حضرتلری طرفندن دخی مومی الیهك شو تضرعنه مقابل (دشمن ودین ودولت اولان روسیه لیلره اللهك عون وعنایتیله غالب

کلندکده بروقتدنبرو بزمزده منازع فیه اولان چیراقچر شهرینی سکا ویروب شهر مذکور حاکمی تعیین ایده‌جکمی وعد ایدرم) دیمسی اوزرینه جرابك دخی جنرال قوفانك سمرقنددن حرکتندن بر ایکی هفته اول شهر سبز طرفلرنده یکرمی بیك کشی ایله مهیا اوله‌رق جنرال مومی الیهك حرکتیله برابر شهر مذکور اوزرینه هجومه ابتدار ایتمشدر

سمرقند شهرینك محافظه‌سنه براقیلان عسکرك تدارکات حربیه‌سنه فوق العاده صورتده اهتمام اولنمش ایسه‌ده مع ضابطان موجودی بیك ایکیوز اون ایکی کشیدن عبارت اولدیغی حالده بونك دخی دردیوز اللیسی خسته ومجروح بولندیغی جهتله محاربه ایده‌بیله‌جك مع ضابطان انجق یدیوز التمش ایکی نفردن عبارت قالمشدر حالبوکه شهر مذکوری محیط اولان سور تقریبا ایکی میل اولوب اکثر محلاری خراب اولدقدن بشقه بدنلرك خارجنه بر طاقم خانه‌لر انشا اولنمشدرکه بونلرك اوزرندن آشوب شهره داخل اولمق غایت آسان ایسه‌ده قلعه دیوارینك اکثر محلاری غایت یوکسك ودیك اولدیغندن جوانب اربعه‌سنی محافظه ایتمکدن ایسه یالکز ایکی قپوسنك محافظه‌سیله اکتفا اولنمسنه قرار ویرلمشیدی جنرال قوفانك حرکتندن اول ایچ قلعه‌نك بعض محلاری هیچ مثابه‌سنده ایدی

حزیرانك اون اوچنجی کونی اقشامی خواجه احرار قپوسی جوارنده اولان اق صقالار مذکور قپو اوزرینه خارجدن هجوم اولنمق قورقوسی اولمغله اولطرفه لزومی مقدار عسکر کوندرلمسی لازم اولدیغنی شهرده‌کی روسیه قوماندانه بیان ایتمرلیه درحال بریکباشی معیتنده بربلوك عسکر مذکور قپونك محافظه‌سنه کوندرلمشدر بونلر قپویه کلدکده قنادلری ارقه‌سنه قدر اچیق بولوب دشمنه متعلق برکمسه اولمدیغنی کوردکلری کبی اوجوارده

ساكن اولان اهالی دخی دشمندن برفرد اولمدیغنی بیان ایتمشلر ایسه‌ده اره‌دن یارم ساعت مرور ایدر ایتمز چوبان اتا تپه‌سی اوزرنده برطاقم مسلح ادملر كورلمشدر ایرتسی كونی صباحلین مذكور قپو جوارنده اولان اق صقاللر كله‌رك دشمنك هجوم ایتدیكنی تكرار قوماندانه خبر ویرملری اوزرینه بودفعه قوماندان بیكباشی سیجل معیتنده بر بلوك پیاده وایكی طوپ ایله مذكور قپویه كله‌رك تصادف ایتدیكی مسلح كسانی طاغیدوب ایلروده‌كی باغچه‌لر اره‌سنده برطاقم مسلح كسه‌لر برایكی قورشون انداخت ایدرك شهرك بخارا قپوسنه طوغری فرار ایتملری اوزرینه مرقوم بیكباشی بونلرك اوزرینه همان اتش ایتمك اوزره ایكن اق صقاللر یتیشوب امان ایتیكز انلر شهرده هجوم ایدن دشمنه مقابله ایتمك ایچون سلاحلنوب خارجه چیقان شهرمز اهالیسیدر دیه‌رك طوب وتفنك اتمقدن روسیه عسكرینی منع ایتمشلردر

مرقوم بیكباشی سیجل كیرو قلعه‌یه عودتنده اهالی بریدن یولنی كسوب مرقومی وعسكرینی پاره پاره ایده‌جك راده‌ده اطرافنی قوشاتمغله مرقوم كندوسنی قلعه‌یه طار اتمش ایسه‌ده شهر سبزلیلر قلعه‌یی درت برطرفدن محاصره ایتدكاری كبی جوامع (شریفه) قبه‌لریله منارەلردن دخی اتش ایتمكه باشلامشلر وقلعه قپولرینه اتش ویرمكه خیلی غیرت ایتمشلر ایسه‌ده روسیه‌لیلر اوزرینه قوم اته‌رق سوندرمشلردر شهر سبز اهالیسی روسیه‌لیلری بودرجه صقشدیردیغندن خسته خانه‌ده یاره‌لیلردن اباقده طورمغه لیاقتی اولانلر بیله خسته خانه‌لردن چیقوب عسكر ایله برلكده غوغایه مباشرت ایتدكاری كبی فنا حالده یاره‌لی اولوب خسته خانه‌ده بولنان قائممقام نازاروف دخی رتبه‌سنه باقیه‌رق بیكباشی سیجلك معیتنده اوله‌رق كوردیكی خدماتده نامنی ابقا ایتمش ایسه‌ده اهالی طرفندن اقشامه قدر اولنان شدتلی اتشدن روسیه‌لیلر پك زناصقیشوب اقشام اوزری ایكی ضابط

ایله اون ایکی نفر تلف واللی درت مجروح وقوعبولمشدر

ایرتسی کون ایکی طرفدن شدتله اتشه دوام اولنوب وسمرقند قپولرینه اتش ویریله‌رك اکر روسیه‌لیلر امر اطفاسنه غیرت ایتمامش اولیدیلر کلیاً خراب ومحترق اوله‌جغی شبهه‌سز ایدی لکن اقشام اوزری جورابکله معیتنده اولان یکرمی ایکی نفر بکلرك بیننده ظهور ایدن اتفاقسزلقله برابر جنرال قوفمانك زورابولاق طرفنده‌کی مظفریتنه وشهرسبز اوزرینه هجوم ایتدیکنه دائر شیوعبولان حوادث کاذبه‌دن طولایی معیتنده اولان عسکری چکوب شهر سبزك محافظه سنه کتمشدر معمافیه دیکر رؤسا محاصره‌یه دوام ایتدکلرندن روسیه‌لیلرك یوم مذکورده یتمش تلف ویوزدن زیاده مجروح وقوعبولمشدر محاصره کرچه ماه مذکورك اون طقوزینه قدر دوام ایتمش ایسه‌ده شهر سبز اردوسنك چکلمسندن طولایی خیلی خفیفلنمشدر

روسیه‌لیلر درجهٔ نهایه‌یه قدر صقیشوب حتی خسته‌خانه‌لرده اولان خسته‌لره باقغه وقت اولمدیغی کبی غوغا ایدن عسکرك دخی اجلقدن ایاقده طورمغه مجاللری قالمدیغی جهتله باقی قلان عسکری شهرك وسطنده واقع امیرك کارکیر سراینه نقل ایله اکر دشمن غالب ایدوبده مقاومتدن عاجز قالورلر ایسه موجود جبخانه‌یه اتش ویره‌رك برلکده محو اولمغی تصمیم ایتمشلر ایدی یوم مذکور اقشامی جنرال قوفمانك عودتیله سمرقند باغچه‌لری ایچنده اولدیغی حوادثی اوزرینه درحال جنرال مومی الیهه یدی نفر ایله خبر کوندرلمش ایسه‌ده بونلرك التیسی یولده تلف ایدیلوب یدنجیسی کوچ حال ایله ملاقات ایدوب وقعه‌دن اکاه ایتمکله مومی الیه یتیشوب شهری خلاص ایتمشدر سمرقند شهرنده اولان روسیه‌لیلردن یوز سکسان وفیات اولمشدر که بوقدر کونلر زرافشان وادیسنده محاربه ایتمکده اولان اردونك

وفیاتدن اوتوز کشی زیاده اولدیغی اکلاشلمش ایسه‌ده سمرقندك دشمندن محافظه‌سی اغورینه روسیه‌لیلرك کوسترمش اولدقلری غیرت غالبیت نتیجه‌سنی حاصل ایتمشدر

جورابك روسیه‌لیلرك شهر سبز اوزرینه هجوملری شایعهٔ کاذبه‌سنه الدانمیونده سمرقندك محاصره‌سنه دوام ایدیدی کونلرك برنده بهمه حال شهر مذکوری ضبط ایده‌جکنی اشکار یدی بونکله برابر بوندن صکره جنرال قوفانك اردوسنه اصلا باقیه‌رق سمرقند اهالیسیله برابر طاشکند اوزرینه هجوم ایدرك بورا اهالیسنك دخی رسیه‌لیلردن خشنود اولمدقلری جهتله جورابك ایله اتفاق ایده‌جکلرندن روسیه‌لیلرك اسیای وسطادن بتون بتون چکیلوب کیتمکدن بشقه برچاره‌لری قالمامغله ایچلرندن پترسبورغه عودت ایده‌جك نادر بولنور ایدی دیکر طرفدن خوقند خانی دخی اهالیٔ مذکوره ایله اتفاق ایتمك افکارنده اولدیغندن روسیه‌لیلرك حرکاتنی بیلدیرمك اوزره میرزا حاکمی تعیین ایتمش ایسه‌ده جنرال قوفان بوکا دائر الدیغی معلومات اوزرینه مومی الیه میرزا حاکمی اسیر ایتمك عزمنه دوشمشدر فقط حاکم مومی الیهك مدت اقامتنده اوراجه مطلوب اولان اتفاق حاصل اوله‌مدی

سمرقند اهالیسنك برمنوال مشروح روسیه‌لیلر اوزرینه ناکاه هجوملرینی روسیه‌لیلر اهانت ظن ایتمکده ایسه‌لرده بکا قالورسه بویله دکلدر چونکه اهالیٔ مرقومه روسیه‌لولرك سمرقندی ضبط ایده‌جکلرینی رعنا بیلمکلرندن تسلیم ایتملری محضا عسکر طرفندن یغما ایدلمامك افکارینه مبنی بولنمشیدی شهر سبز اهالیسنك سمرقندلیلر ایله اتفاقنه کلنجه بونلرك حرکاتنی دخی روسیه‌لیلرك اهانت تسمیه ایتمکه لایق دکلدر زیرا اهالیٔ مرقومه‌نك روسیه‌لیلر ایله برلکده اوله‌رق خانك علیهنده

بولنلری روسیه‌لیلره اولان محبتلرندن اولمیوب انجق غلبه‌لرندن ایلرو کلدیکی درکار اولمغله شهر سبز بکلرینك غیرتیله اهالینك روسیه‌لیلره قارشو قورشون اتملری وطنلرینك ودینلرینك دشمنی اولان روسیه‌لولردن خلاص ایتمك اوزره برلشملری دخی طبیعیدر

کله‌لم سمرقندك شمدیکی حالنك تعریفنه

سمرقند شهرینه واصل اولدیغمك ایرتسی کونی والئ شهر طرفندن رفاقتمه ویریلان آق صقال جمعیتلرایله برابر هرطرفی کورمك اوزره طولاشدیغمز جهتله اقشامه قدر مشغول اولدق اول امرده بعض سیاحلرك یاکلش اوله‌رق تیمورلنكك صفیه‌سی تسمیه اولنان شاه زنده جامعنه کیتدك ... سمرقند شهری اهالیسندن بعض تاریخ شناسانك بیاننه نظراً اهالئ شهر هنوز دین اسلام ایله مشرف اولمزدن اول قاسم ابن عباس هرنصلسه بوطرفه کلوب اهالی‌یه وعظ ونصیحت ایله اسلام اولمغه دعوت ایدرك برخیلیسنك اسلام اولمسنه موفق اوله بیلمش ایسه‌ده مؤخراً شهید ایتمشلردر اهالینك غلبه‌سیله مشارالیهك سر مقطوعنی الوب افتخارایله‌شهرك ایچنده طولاشدیرمق اوزره برقاچ مشرك بو ذاتك باشنی کمال حقارتله یرلرده یوارلیوب جوارنده اولان قویویه اتمشلردرکه بین‌الاسلام مشار الیه حضرتلری الان حیاتده اولوب برکون ینه اهل اسلامی مشرکیندن محافظه‌ایتمك‌اوزره قیودن چیقه‌جغی زعمنده‌بولندقلری جهتله مشارالیهك سر مقطوعنك یوارلندیغی قیونك اوزرینه تیمورلنك بیك اوچیوز یکرمی سنهٔ میلادیسنده برجامع بنا ایدوب ونامنه دخی شاه زنده تسمیه اتمشدرکه مشار الیهك الان حیاتده اولدیغنی اشراب ایدیور جامع مذکور اسیای وسطاده اولان جامعلك یالکز بر دانه‌سندن بشقه جمله‌سندن کوزل وفن معماریسی خیرت بخش عقول درجه‌ده بر جامع

اولوب خارجنده کی صولك جماعت دیوارلری بیاض واچیق قوینی مائی رنکده صوماکی طاشندن اولمغله بونك اوزری ایسه کوفی یازولر ایله یازلمش بعض ایات کریمه ایله تزیین قلنمشدر محل مذکورك قارشوسنده اولان تپه یه چیقمق اوزره مصنع طاش نردبان اولدیغی کبی بونردبانلر بر وقت صافی و یکپاره مرمردن اولدیغی اثار حاضره سندن اکلاشیلیور ایسه ده شمدیکی حالده خرابه یوز طوتمش طوغله وخراساندن بشقه برشی کوریله مز

جامع مذکورك ایکی طرفنده اولان قبرستانده متعدد تربه لر اولدیغی کبی بونلرك ایچنده وصاغ طرفنده قاسم ابن عباس حضرتلرینك یوارلندیغی قیو واردرکه مضنه دن اولانلر مذکور قیوده مشار الیه حضرتلرینی الان کورمکده اولدقلرینی اهالی بیان ایتدکلری کبی مذکور قیونك صوبی علل وامراضه دخی نافع اولدیغنی روایت ایدیورلر مذکور تپه نك زروه سنده ایکی تربه دها اولوب بونك برنده ولی اللهدن برذات اولدیغی کبی دیکری دخی علما زمره سیله اهالیٔ شهردن حسن حالنه شهادت ایدیلانلره مخصوص اولوب بونلرك خارجنده اولان قبه الان مکمل اولدیغی کبی اطرافنده کی یازیلر دخی باقیدر بورالری وقتیله صوماکی طاشیله مزین اولدیغنی اهالیدن بعضیلری سویلمکده اولدیغندن فی الواقع شمدیکی حالده مذکور طاشلرك کافه سی دوشوب یرده پارچه لری دخی کورلمکده در جامع مذکورك داخلی ایسه سراپا صوماکی ومرمر قابلی اولدیغی کبی هله دیرکلرك اوزرنده کی صنعتك بوکونکی کونده تقلید اولنمسی قابل دکلدر قبه یی طوتان ستونلرك اوزرنده کی اویمه لر حقیقةً شایان تماشا اولوب هر برینك اوزرنده کی صنعت عقول بشره حیرت ویریور کرك بوجامعده وکرك سائر ابنیهٔ عالیه ایچون قوللانیلان طوغله لر ذاتاً ایران ممالکندن کتوریلوب بونوع طوغله نك

اعمالی یالکز ایرانیلرک معلومی اولدیغی کبی ابنیه‌لرده قوللانیلان معمارلر دخی ایرانی اولدیغی تواریخده مسطوردر

عشار الیه قاسم (حضرتلرینک) مرقدی اوزرنده‌کی تربه‌نک ایچنده‌بر قاچ اوطه اولوب بونده تربه‌دارلر اوتورمقده‌در تربه‌دارلره بر قاچ روبله ویردکدن صکره تقریبا اوچ قدم طول ایکی قدم عرضنده بر کلام قدیم کوستروب بونک یازوسی کوفی اولدیغی جهتله اوقومغه مقتدر اوله‌مدم ایسه‌ده فوق العاده اولدیغنی مذکور یازودن اکلایانلر بیان ایدوب هله زینت جهتنده هیچ بر محلده امثالنی کورمدم

شاه زنده جامعنک مقابلنده مصنع بر بنااولوب بونک بر وقتلر جامع اولدیغنی اهالیدن بعضیلری بیان ایتدی ایسه‌ده شمدیکی حالده حبسخانه مقامنده قوللانلمقده‌در شاه زنده جامعنه قریب و قلعه دیواری داخلنده بر مدرسه اولوب بو بنا تیمورلنکک زوجه‌سی و خاقان چینک کریمه‌سی اصحاب خیر وحسناتدن بی‌بی خانک مدرسه‌سیدر که بیک اوچیوز سکسان بش سنه‌سی انشا اولنوب بومدرسه جسامتیله برابر لطافت وصنعت جهتنده دخی پک مکملدر هله قبه‌سی غایت جسیم اولدقدن بشقه ایکی قاتلی اولوب فقط خیلی زماندن برو تعمیر کورمدیکندن خراب اولمغه یوز طوتمشدر مدرسه‌دن جامعه کیتمک ایچون ایکی یول اولوب بونلرک ایکی طرفی طلبه‌یه مخصوص مدرسه‌لر ایله محاطدر دفعاتله اوغرادیغی حرکت ارضدن بعض محللری یاریلوب وطلبه‌نک دخی ندرتندن پاموق پازارینه تحویل اولنوب بر وقتلری طلبهٔ علوم ایله مسکون اولان اوطه‌لر شمدیکی حالده بارکیر واستر یاتیرلمقده اولدیغی کبی بعضیلرنده دخی عربه‌لر حفظ اولنمقده‌در جامعک ایچنده غایت قالین وفقط قیصه طقوز مرمر دیرک اوزرنده‌کی غایت کوزل ونادیده کبیر بر قطعه کلام قدیم اولوب بونک

التنده‌کی دیرکلرك ارەسندن سورینه‌رك چکمـك دخی بعض خسته‌لقلره نافع اولدیغنی اهالی بیان ایتدیلر

مشار الیها بی خانم زمان حیاتنده برکون سمرقند شهرنده طولاشورکن بر درویشه تصادف ایدوب مشار الیهایه خطاباً سنك وفاتنه براژدر سبب اوله‌جقدر دیمسی اوزرینه مشار الیها دخی زوجی تیمورلنکه وقعه‌یی بیان ایله وفاتنده اهل اسلام عادتی وجهله تحت الثرا دفن ایتمیوب بردمیر صندق ایچنه وضع ایله مرتفع برمحله قونمسنی رجا ایتمشدر مشارالیه دخی زوجه‌سنه اولان محبتندن طولایی بومدرسه‌یی انشا ایدر ایکن التینی دخی بوشالتوب جسیم برمحزن هیئتنه کتوردکدن صکره اتصالنه جامع مذکوری بنا و انشا ایتدیروب حین ختامنده بی خانم کزوب معاینه ایدر ایکن برکوشه‌دن غایت جسیم برحیا چیقوب کونشده چورکلنوب یاتمغله مشار الیهانك رفاقتنده اولانلر یلانی اولدرمك ایسته‌مشلر ایسه‌ده مشار الیها بی خانم مساعده ایتمامشدر مومی الیهانك وفاتنده نعشی مجوهرات ایله تزیین اولنوب وصیتی اوزره برصندق داخلنده اوله‌رق ذکر اولنسان محزنه وضع اولنمش ایسه‌ده برایکی کیجه صکره چالق اوزره مذکور محزنه کیرن سارقلری براژدر چیقوب تسمیم ایتدکله ایرتسی کونی بونلرك لاشه‌لری کورلدکده خلق قباحتلرینه مطلع اولمشلردر لکن مشار الیهانك نعشی اوزرنده اولان مجوهراتك بعضیلری چیقارلمش اولمغله بونلری تکرار برینه قویمغه هیچ کیمسه جسارت ایده‌میوب برسالخورده درویش چیقوب وضع ایده‌جکنی بیان ایله محزنه کیرمش ایسه‌ده مرقوم ایچروده ایکن قپو سد اولنوب بردها چیقمغه قدرتیاب اوله‌مامشدر

برایکی سنه اول روسیه‌لیلر مذکور مدرسه‌یی کزمکده ایکن ایچروسنده اوفق بر مسجد کوردکلرنده بونی اهالیدن سؤال ایتمشلر ایسه‌ده اصلنه

ایره‌میوب یالکز بی خانك مرقدی محلی اولدیغنی بعضیلری روایت ایتمشلردر بونك اوزرنده اولان دوشمه‌یی قیروب زیرنده برطاقم مرقدلر مشاهده اولنمش ایسه‌ده بونلرك اوزرنده‌کی یازولرده هیچ برکونه تاریخ واسم وشهرت محرر اولمدیغی جهتله کیمك مرقدی ایدوکی اکلاشیله‌مامشدر مع مافیه مذکور مخزن کشاد اولندیغی انده ذکر اولنان اژدر هر کون چیقوب برساعت قدر کونشلندیکی شایعه‌سی بین الاهالی تواتر بولمش ایسه‌ده بن بوکا دائر هیچ بر اثر کوره‌مدم بازارك اورته‌سنده واقع رجستان تعبیر اولنور میدانك اوچ طرفنده شیرداروتلاقاری واولوق بك مدرسه‌لری واردر شیردار مدرسه‌سی مذکور میدانك شرق طرفنده واقع برابنیهٔ نفیسه اولوب بویك التیوز قرق سکز سنه‌سی امام قولی خانك وزیری یلان طاش بهادر نام اوزبك واسطه‌سیله انشا ایدیلوب مومی الیه اولوقت مشهد شهرنده کائن امام رضا (رضی الله عنه حضرتلرینك) تربهٔ (شریفه‌سنی) باصوب غصب ایتدیکی وتربهٔ مزبوره‌یه ترك وتبرع اولنان بونجه مجوهرات ونقود ایله انشا ایتدیردیکی مرویدر بومدرسه‌نك اوك طرفی ایکی صره قبه‌لی اوطه‌لر اولوب میدانه ناظر مقوس پنجره‌لری اولدیغی کبی بوندن بشقه درونده اولان اوطه‌لرك پنجره‌لری مدرسه‌نك حولیسنه ناظر اولدیغی کبی دیوارلری بتون صوماکی وچینی طاشیله مزیندر قپودن ایچری کیرلدکده درت برطرفی اوطه اولوب بونلرك بهری ایکی طلبه‌یه مخصوص اوله‌رق التمش درت اوطه اولدیغی اکلادم مذکور بنانك زمان انشاسنده سمرقند شهری ایران دولتی زیر تصرفنده اولدیغی حالده کوشه‌لرنده اولان طوغه‌لر اوزرنده ایرانك ملی علامتی اولان شیر خورشید اولوب فقط ارسلانك قبلانه دها مشابه اولمسنه باقیلورسه اولقدر صنعتلی اولمدیغی کبی مدرسه‌نك نامی اولان شیردار لفظی دخی مذکور ارسلانلردن کنایه اوله‌رق تسمیه اولندیغی اکلاشیلیور مذکور مدرسه‌نك اوکنده‌بو کسکجه

میدانك بر کوشه‌سنده برطاش اولوب اهالیدن اکثریسی بو طاشك اوزرینه موم دیکمک و پاره براقـق ایله ایفـای نذر ایتدکارینی مشـاهده ایتدم

میدانك قارشوسنده مشهور اولوق بکك مدرسـه‌سی اولوب بیك درت یوز یکرمی سنه‌سی اولوق بك نامنـده اولان خان انشا ایتمشدر که زماننده منبع علوم دینکه سزاوار ایکن شمدیکی حالده خراب ویالکز یکرمی درت اوطه‌دن عبارت قالمشدر بو مدرسه‌نك درت کوشه‌سنده یوز اللیشر قدم ارتفاعنده درت عدد مناره اولوب بونلر برطرفـه از برشی مائل کبی کورنیور ایسـه‌ده بوحال یالکز کورنیشده اولوب یوقسه برطرفلری عمود ودیکر طرفلری مائل اولدیغندن عمود کورمك ایچون بر نقطهٔ مخصوصدن باقلمق اقتضا ایدر بونکله برابر مدرسه‌نك حولیسنی محیط اولان دیوارلر دخی بربرینه عمود اولدیغی کبی ضلعین متقـابلینی موازی اولدیغندن مناره‌لرك بویله کورنملریله بونك دخی دخلی اولدیغی درکاردر

روسـیه‌لیلرك قلعه داخلنده محـاصره اولندقلری اثناده مـلالردن برینك مذکور منـاره‌لردن برندن اتدیغی تفنکله خیلی ایش کورمش ایسـه‌ده مؤخراً جـنرال قوفمانك حضـورینه برمـلا کتوره‌رك منـاره‌دن قورشون اتان بودر دیه‌رك بلا سؤال وجواب اعدام ایتدیرمسی روسلرك اسیای واسطاده اتخاذ ایتدکاری مسلك ظالمانه‌یه بر دلیلدر

مذکور میدانك شمالنده تلارقاری مدرسه‌سی واقع اولمشدر که بونی دخی شیردار کبی یلان طاش بهادر بنا وانشا ایتدیرمشدر واقعا ایچ طرفی خرابه یوز طوتمش ایسه‌ده تپه‌سنك بعض محلاری الان مکمل اولوب اسیای وسـطاده اولان ابنیهٔ حالیه‌نك اك کوزللرندن بریدر مدرسـه‌نك

برطرفنده اولان جامعك محراب ومنبری یالدیزلی سرچه طاشلر یله تزیین اولندیغی جهتله التوندن کنایه اولەرق تلا و یا تلاقاری تسمیه اولندیغی ظننوندر (١)

ایچ قلعه‌نك جنوب طرفنده، کائن بر تپه‌جك اوزرنده سمرقندك هیکلی عد اولنمغه شایان کور امیر یعنی تیمورلنكك تربه‌سی واقع اولمشدر که مثمن شکلنده بر بنا اولوب قبه‌سی ایسه قاون شکلنده اولدیغی کبی ایکی عدد دخی مناره‌سی واردر تربه‌نك قپوسندن کیروب طارجه بر محلدن مرور اولندقده، تربه‌نك اتصالنده‌کی جامعك نردبانه واصل اولنور که جامع قپوسی اوزرنده‌کی طاشدن مصنوع محلك کوشه‌سنده (بونك معماری حضرت شاه رسالتپناه افندمزك احقر بنده‌سی اصفهانی ابن محموددر) عباره‌سی یازیلی ایدی جامعك ایچروسی مسدس شکلنده صوماکی طاشلر ویالدیزلی سرچه‌لر ایله تزیین اولنمشدر محرابك صاغ یاننده تپه‌سنده‌کی یوسکلی بارکیر قویروغندن یاپیلمش کبی بر سنجاق طورمقده‌در تیمورلنكك تربه‌سنه کلنجه تربه‌نك تمام وسطنده‌و اوزرنده تقریبا التی قدم طولنده واون بش پوس عرضنده واون درت پوس ثخننده برسیاه طاش اولوب اوزری بعضیلرینك بیان ایتدیکی کبی اهرام شکلنده اولمیوب مستویدر بوطاش هر نصلسه اورته‌سندن ایکی پارچه اولدیغی مثلاو برکوشه‌سی دخی قیرلمش و کرچه صکره‌دن جلا اولنمش ایسه‌ده اوزرنده‌کی یازونك برمقداری ضایع اولمشدر مذکور طاشك اطرافنده ایسه تیمور پرزورك زمان سلطنتنده نائل اولدیغی موفقیات ایله اجدادینك اسملری وزمان وفاتی سکز یوز اللی اوچ سنهٔ هجریه‌سی اولدیغی محرردر مشار الیهك مرقدینك اتصالنده دیکر برطاش دها واردر که سکز یوز اللی درت سنه‌سی وفات ایدن اولوق بکك مخدومی

(١) تلاقاری لفظنك معنای لغویسی تللا ایله مستور وتللا ایسه التون دیمکدر

عبداللطیف میرزانک قبری اولدیغنی اوزرنده‌کی یازیدن اکلاشلمشدر بوندن بشقه اولوق بکلک دیکر اوچ مخدومیله برابر برمقدار صاغ طرفنده تیمورک خواجه‌سی اولوب سکز یوز اللی بش سنه‌سنده وفات ایدن السید الشیخ میر سید بلخی حضرتلرینک قبری واردر جامعک دیوارلرنده جلی یازی ایله تحریر اولنمش برچوق ایات کریمه ایله برابر بعض احادیث نبویه منقوش اولدیغی مثللو تربه‌نک اتصالنده واقع براوطه‌ده دخی طاش اوزرنده حک اولنمش (اکر بن صاغ اولیدم بندن اهالی خشنود اولمزدی) مألنده بربیت اولدیغی یانمده بولنان ملا ترجمه ایتدی بواوطه‌یه داخل اوله‌رق برقاچ اياق نردبان ایله اشاغیده‌کی مخزنه اینوب تیمور ایله دیکرلرینک تربه‌لرینی یوقاروده کوسترلدیکی کبی قبرلرینک دخی اونظام اوزره یان یانه اولدیغنی کوردم مزارلرک وضع اولنمش طاشلرک اوستنده‌کی یازولردن کیمک اولدیغی اکلاشلمقده‌در بومخزن برنوع طوغله‌دن معمول اولوب الیوم برطرفنه‌اصلا خلل کلمدیکی کبی غایت مصنع اوله‌رق انشا اولندیغنی یانمده اولان قندیللرک ضیاسیله مشاهده ایتدم اهالیدن بعضیلرینک روایتنه نظراً موسقوفلر شهر مذکوری ضبط ایتدکلری وقت کرک تیمورک تربه‌سی وکرک اتصالنده بولنان جامع شریف مشرف خراب اولمش ایسه‌ده تعمیر ایتدیرله‌رک جامع مذکورک تطهیرینه مأمور برقاچ خدمه دها تعیین ایلمشلر ایمش بوتربه‌نک اتصالنده تیمورلنکک زوجه‌سی سالف الذکر بی‌بی خاتونه مخصوص دیکر برتربه دها اولوب بونک دخی تیمورک مشار الیها بی‌بی خاتوندن بشقه زوجه‌سی اولدیغنی یانمده‌کی ملا سو یلدی

اشبو سمرقند شهرینک ایچ قلعه‌سی داخلنده اوچ بش جامع ایله ایکی اوچ تپه واردرکه بونلردن بری کتف جسروانی نام ذاتک تربه‌سی اولوب یرلولر بیننده مظنه‌دن برکیسه اولدیغی جهتله مستجاب الدعوه بر ذات

اولدیغی مروی‌در مع‌مافیه بو تربه‌نك داخلی درت برطرفنه (لااله لااله لااله) کلمه‌لری یازلمش اولدیغی حالده اهالی بونی حرمتسزلکه حمل ایتمیه‌رك اوقومقده ایکن الت طرفی اولان (الاالله) لفظنی دخی علاوه ایدی و یر یورلر

قلعه ایچنده آسیای وسطاده شهرتی اولان کوك طاشی حاوی امیرك اسکی سرایی اولوب بونك ابنیه‌سی ایسه حوراسان وطوغله‌دن عبارت وشمدیکی حالده خرابه یوز طوتمش بر بنادر

بوراسی امیرمشار الیهك عقد مجلس عمومی ایتدیکی دیوان خانه اولوب درت برطرفندن اوچ درت قدم مرتفع برسد اوزرینه غایت متین رجال بنا اولنمشدر بو دیوان عالینك برکوشه‌سنده مثمن الشکل واوچ درت قدم ارتفاعنده واورته‌سی قورنه کبی اویوق مرمر برطاش اولوب بورالری خرستیانلق زماننده ایکن واقتیر ایتدکلری قورنه اولمغله مصنع اولدیغی جهتله تبرکاً بورایه قویدقلری اکلاشلمشدر دیوانخانه‌یه کیریله‌جك قپونك مقابلنده بیضی طولانی شکلنده وکول رنکنه قریب بیاض رنکده یکپاره مرمردن معمول برطاش واردر که اوزری مجلا وایکی طرفلری دخی عرب اصول معماریسی طرزنده اویولمش طاشدن معمول درت ستون اوزرینه وضع اولنمش کوك طاش تعبیر ایتدکلری برطاش اولوب بونك اون قدم درت بوس طولی ودرت قدم طقوز پوس عرضی واوزرنده‌کی ستونلر ایله برابر ایکی قدم ارتفاعی وار ایسه‌ده‌زیرنده اولان ستونلردن بشقه یالکز طاشك قالنلغی انجق طقوز پوسدر مذکور طاشك نامندن دخی اکلاشیله‌جغی وجهله اچیق مائی ویشیله قریب بر رنکده اولمسیدر بالاده بیان ایتدیکم وجهله کول رنکنده اولوب فقط اسیای وسطی اهالیسی بیننده کوك یوزینك کول رنکنه دخی شمولی

اولدیغی کول رنکنده اولانه دخی کوك بورا تعبیر ایتملرندن آکلاشیلور ایسه‌ده بعضیلر ینك بیاننه کوره بونك کوك طاش تسمیه سنده دیکر برسبب اولدیغی درکاردر شویله که تیمورلنك سمرقند شهرینك ایج قلعه‌سی داخلنه درت قات وغایت مرتفع وعالی برسرای انشا ایتدیرمشدر که کشی شهرنده‌کی سراینه اقسرای تسمیه ایتدیکی کبی بوکا دخی کوکسرای تسمیه ایلمشدر

تیمورك سلاله‌سندن نقدر خان وامیرلر کلمش ایسه مراسم بیعتی بو کوك سراینده اجرا ایتدیردکلری مثللو خانلق دعوای کاذبه‌سنده اولنلر دخی ینه سرای مذکورده تلف ایدلمك عادت اولدیغی جهتله یرلولر بیننده اشتهار ایتمش وحتی فلانجه بك و یاخود خان کوك سرایه کوندرلمشدر تعبیرندن انك کوکسرایده تلف ایدلدیکنی افهام ایتدکله بین‌الاهالی ضرب مثل حکمنه کیرمشدر

کوك طاش ایسه سالف‌الذکر کوکسرایده اولان برطاشك نامی اولوب سمرقنده حکمدار اولنلرك کافه‌سی دولت علیهٔ عثمانیه پادشاهلرینك تقلد سیف اصول وعادتی کبی بو طاشك اوزرینه اوتورمدقجه حکمدارلغی صحیح اولمیه‌جغی اعتقادی عادت حکمنه کیردیکندن حتی میلادك بیك یدییوز یکرمی ایکی سنه‌سی ابوالفیض نام خان علیهنه اهالینك قیامیله مذکور طاش اوزرینه اوتورمدیغی جهتله خانلغی صحیح دکلدر دیه‌رك خانلقدن دفع ایله یرینه رحیم خانی حکمدار نصب ایتمشلردر

3 1761 07139685 7